

Aree tutelate per legge ai sensi dell'art. 142 comma 1 lettera d) del D.lgs n. 42 del 22/01/2004 - (Monti)

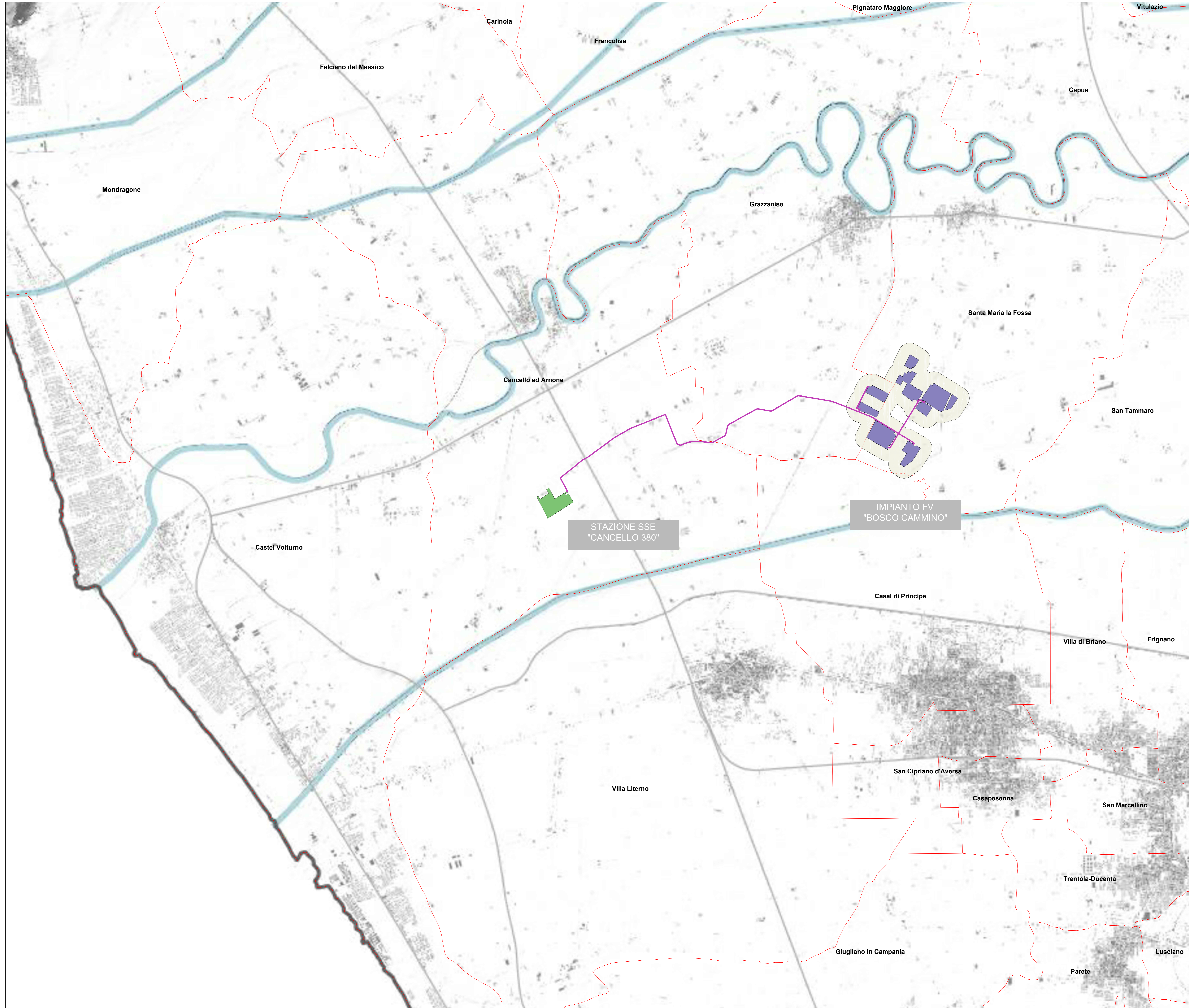

LEGENDA	
	Cavidotto di connessione
	Campo Fotovoltaico Bosco Cammino
	Aree Contermini D.M. 10.09.2010 (225 m)
	Cabina di vettoriamento
	Area SottoStazioneElettrica-Stazione Utente
	Limiti Comunali

	Vette
	Monti



REGIONE CAMPANIA
 PROVINCIA DI CASERTA
 COMUNI DI SANTA MARIA LA FOSSA E GRAZZANISE

PROGETTO PER LA REALIZZAZIONE DI UN IMPIANTO FOTOVOLTAICO DENOMINATO "BOSCO CAMMINO" DELLA POTENZA DI 79,21 MWp

STARENERGIA

Starenergia srl
 sede legale: Via Francesco Giordani n. 42
 80122 Napoli P. IVA 05769407216 PEC: starenergia@pec.it

VINCOLI PAESAGGISTICI (art. 142 c.1 lett. d))

PROGETTISTI	PROPONENTE	SCALA
	CAMPANIA SOLARE s.r.l. sede legale: Via F. Giordani n. 42 80122 Napoli Tel. +39 081 000 7743 Fax +39 081 000 7876 Res. - NA105028 - C.F. e P.IVA 09706581019 mail: campansolare@starenergia.com PEC: campansolare@pec.starenergia.com Cod. Univoco: SPJ0RQD	1:25.000
		TAVOLA
		TDA-10

Redatto da: Dott.ssa Arianna Pilato	Revisionato da: Arch. Fabiola Natale	Approvato da: Ing. Roberto Caldara
Rev: 00	Data: 14/11/2022	Note: Richiesta integrazioni prot. 0140387 del 10/11/2022