

Aree tutelate per legge ai sensi dell'art. 142 comma 1 lettera f) del D.lgs n. 42 del 22/01/2004 - (Parchi e riserve)

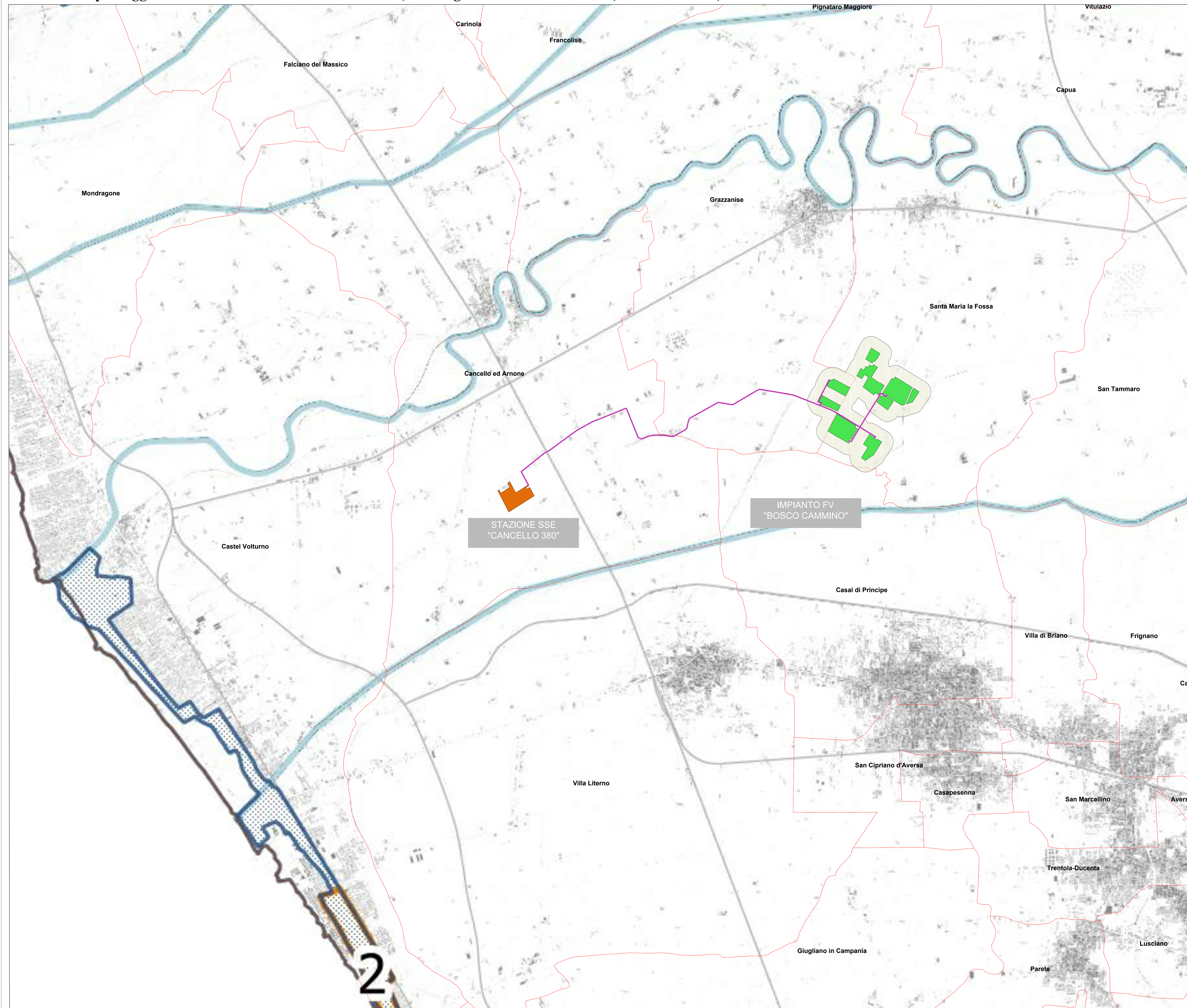

LEGENDA	
	Cavidotto di connessione
	Campo Fotovoltaico Bosco Cammino
	Aree Contermini D.M. 10.09.2010 (225 metri)
	Cabina di vettoramento
	Area SottoStazioneElettrica-Stazione Utente
	Limiti Comunali

- Parchi nazionali**
  - 1-Parco Nazionale del Vesuvio
  - 2-Parco nazionale del Cilento e Vallo di Diano
- Territori di protezione esterna dei parchi nazionali**
  - 1-Territorio di protezione esterna al PNC
  - 2-Area Contigua Parco Nazionale Vesuvio
- Parchi regionali**
  - 1-Parco Regionale - 'Matese'
  - 2-Parco Regionale - 'Roccamonfina-Foce Garigliano'
  - 3-Parco Regionale - 'Campi Flegrei'
  - 4-Parco Regionale - Taburno-Camposauro
  - 5-Parco Regionale - 'Partenio'
  - 6-Parco Regionale - 'Fiume Sarno'
  - 7-Parco Regionale - 'Monti Lattari'
  - 8-Parco Regionale - 'Monti Picentini'
  - 9-Parco Regionale Decimare
- Riserve naturali statali**
  - 1-Riserva naturale statale Cratere degli Astroni
  - 2-Riserva naturale statale Tirone Alto Vesuvio
  - 3-Riserva naturale statale statale Isola di Vivara
  - 4-Riserva naturale statale Valle delle Ferriere
  - 5-Riserva naturale statale Castelvolturno
- Riserve naturali regionali**
  - 1-Riserva Naturale - Monti Eremita-Marzano
  - 2-Riserva Naturale - Foce Volturno-Costa di Licola
  - 3-Riserva Naturale Foce Sele-Tanagro
  - 4-Riserva Naturale - Lago Falciano
- Aree marine protette**
  - 1-Area marina protetta - Regno di Nettuno
  - 2-Area marina protetta di Punta Campanella
  - 3-Area marina protetta Costa degli Infreschi e della Masseta
  - 4-Area marina Protetta Santa Maria di Castellabate
  - 5-Parco sommerso della 'Gaiola'
  - 6-Parco sommerso di Baia



REGIONE CAMPANIA  
 PROVINCIA DI CASERTA  
 COMUNI DI SANTA MARIA LA FOSSA E GRAZZANISE

PROGETTO PER LA REALIZZAZIONE DI UN IMPIANTO FOTOVOLTAICO DENOMINATO "BOSCO CAMMINO" DELLA POTENZA DI 79,21 MWp

STARENERGIA  
STARENERGIA s.r.l.  
 sede legale Via Francesco Giordani n. 42  
 80122 Napoli  
 Tel. +39 081 060 7743 Fax +39 081 060 7876  
 Web: - NA1051228 - C.F. e P.IVA 09705810819  
 mail: [campasol@starenergia.com](mailto:campasol@starenergia.com)  
 PEC: [campasol@pec.starenergia.com](mailto:campasol@pec.starenergia.com)  
 Cod. Unico 0840020

VINCOLI PAESAGGISTICI  
 (art. 142 comma 1 lettera F) D.lgs n. 42 del 22/01/2004 )

PROGETTISTI	PROPONENTE	SCALA
	CAMPANIA SOLARE s.r.l. sede legale Via F. Giordani n. 42 80122 Napoli Tel. +39 081 060 7743 Fax +39 081 060 7876 Web: - NA1051228 - C.F. e P.IVA 09705810819 mail: <a href="mailto:campasol@starenergia.com">campasol@starenergia.com</a> PEC: <a href="mailto:campasol@pec.starenergia.com">campasol@pec.starenergia.com</a> Cod. Unico 0840020	1:25.000
		TAVOLA
		TDA-10

Redatto da: Dott.ssa Arianna Pilato    Revisionato da: Arch. Fabiola Natale    Approvato da: Ing. Roberto Caldara

Rev. 00	Data: 14/11/2022	Note: Richiesta integrazioni prot. 0140387 del 10/11/2022