

Aree tutelate per legge ai sensi dell'art. 142 comma 1 lettera g) del D.lgs n. 42 del 22/01/2004 - (Boschi)

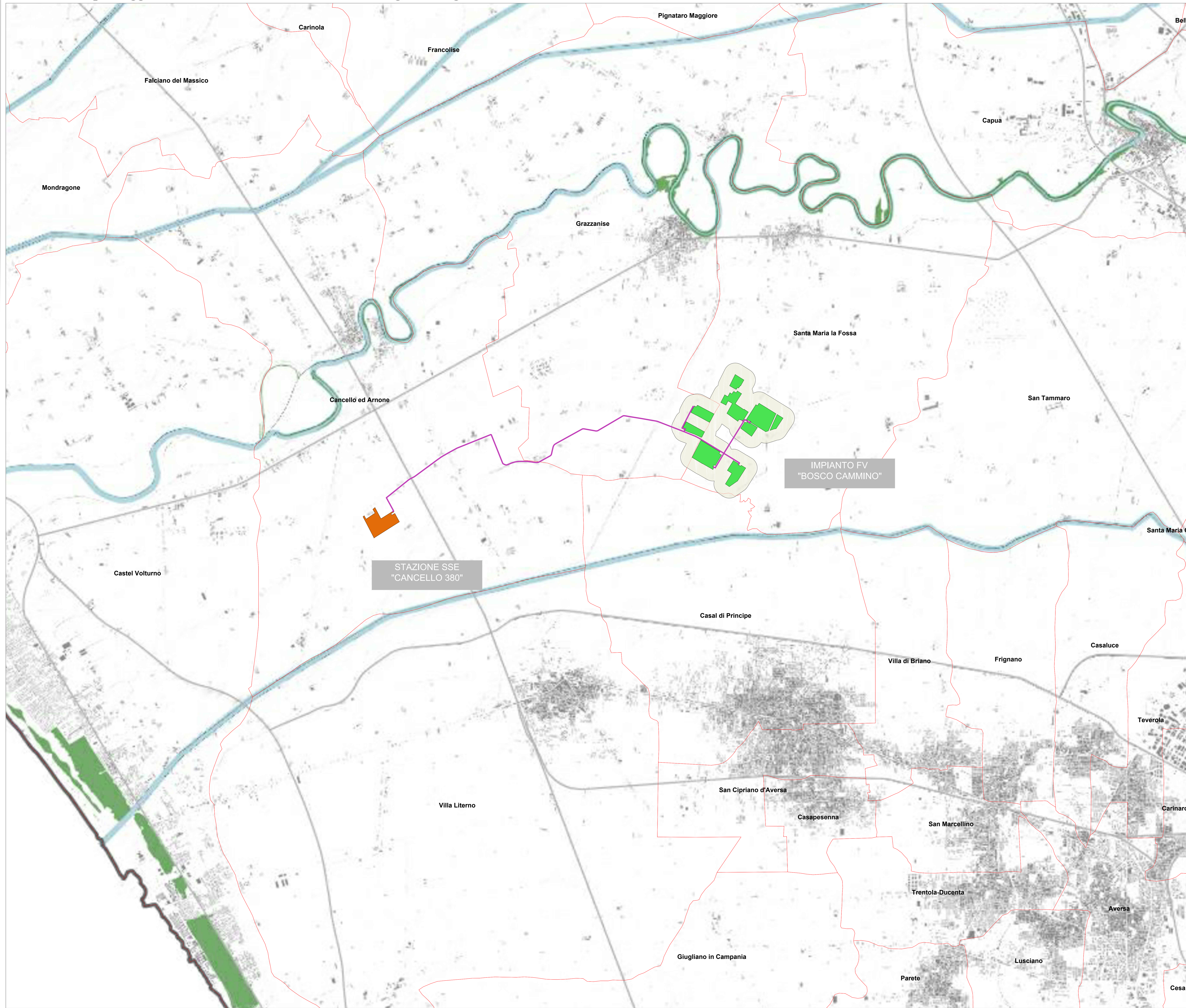

LEGENDA	
	Cavidotto di connessione
	Campo Fotovoltaico Bosco Cammino
	Aree Contermini D.M. 10.09.2010
	Cabina di vettoramento
	Area SottoStazioneElettrica-Stazione Utente
	Limiti Comunali
	Boschi



REGIONE CAMPANIA
 PROVINCIA DI CASERTA
 COMUNI DI SANTA MARIA LA FOSSA E GRAZZANISE

PROGETTO PER LA REALIZZAZIONE DI UN IMPIANTO FOTOVOLTAICO DENOMINATO "BOSCO CAMMINO" DELLA POTENZA DI 79,21 MWp

StarEnergia srl
 sede legale: Via Francesco Giordani n. 42
 80122 Napoli (P.IVA 0378401216) PEC: starenergia@pec.it

VINCOLI PAESAGGISTICI
 (art. 142 comma 1 lettera g) D.lgs n. 42 del 22/01/2004)

PROGETTISTI	PROPONENTE	SCALA
	CAMPANIA SOLARE s.r.l. sede legale: Via F. Giordani n. 42 Tel +39 081 990 7745 Fax +39 081 990 7876 Res +39 081 990 7745 - C.F. e P.IVA 09700581219 mail: campaniasolare@starenergia.com PEC: campaniasolare@pec.it Cod. Univoco: SPUC040	1:25.000
		TAVOLA
		TDA-10

Redatto da: Dott.ssa Arianna Pilato	Revisionato da: Arch. Fabiola Natale	Approvato da: Ing. Roberto Caldara
Rev. 00	Data: 19/09/2022	Note: Richiesta integrazioni prot. 0140387 del 10/11/2022