Pianta

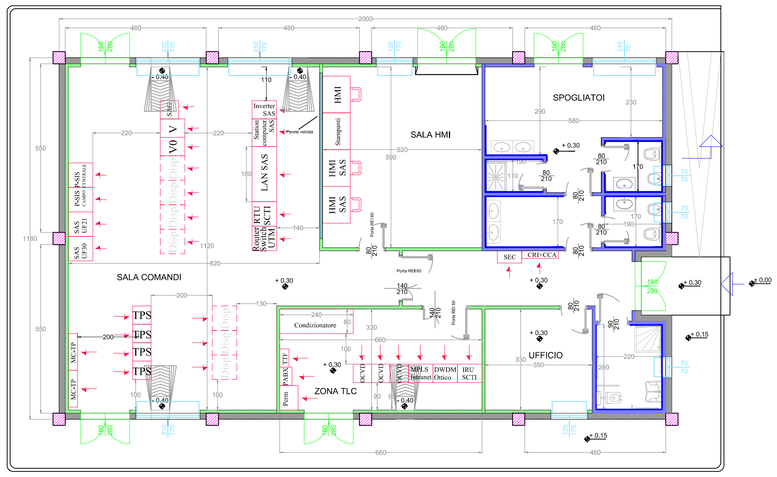


Sezione A - A

Prospetto A

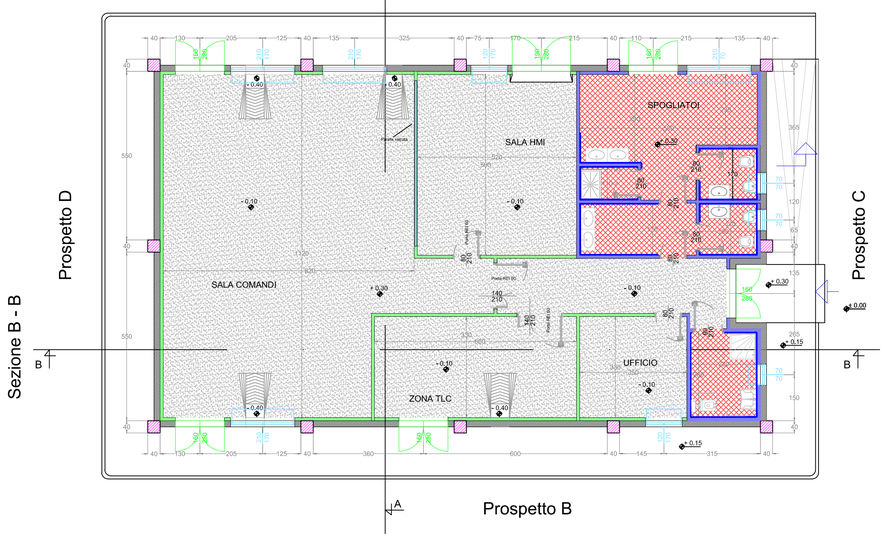


Prospetto D

Prospetto C

Sezione B - B

Prospetto B

## LEGENDA PIANTA

| | |
|---|---|
| | PANNELLO DI TAMPONAMENTO PREFABBRICATO |
| | PILASTRI |
| | PARETI E CONTROPARETI IN CARTONGESSO CON IDROLASTRA |
| | PARETI IN CARTONGESSO REI 60 |
| | PARETI IN CARTONGESSO REI 120 |
| | PARETE VETRATA TRA SALA CONTROLLO E SALA COMANDI |
| | RIVESTIMENTO CON PIASTRELLA STESSA TIPOLOGIA PAVIMENTO |
| | PAVIMENTAZIONE CON PIASTRELLE IN GRES BATTISCOPA A MEZZA PIASTRELLA DELLA STESSA TIPOLOGIA |
| | PAVIMENTO INDUSTRIALE GRIGIO CON TRATTAMENTO ANTIPOLVERE |
| | SCARICHI ACQUE PIOVANE |
| + 0.15 | QUOTE SUI PROSPETTI |
| + 0.30 | QUOTE IN PIANTA |
| 70 / 70 | FINESTRE |
| 160 / 280 | PORTE ESTERNE |
| Porta REI 60 140 / 210 | PORTE INTERNE REI 60 |
| 80 / 210 | PORTE INTERNE |
| Porta REI 120 80 / 210 | PORTE INTERNE REI 120 |

Prospetto B

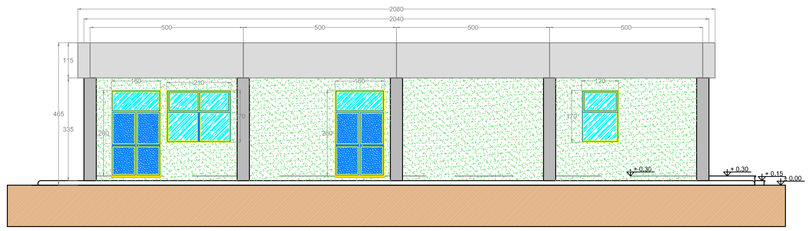

Prospetto C

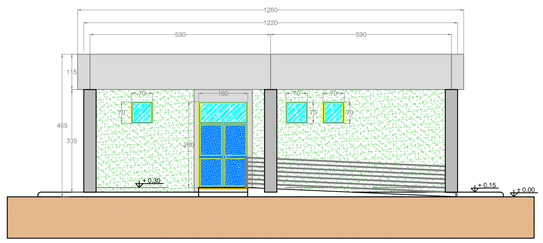

Prospetto A

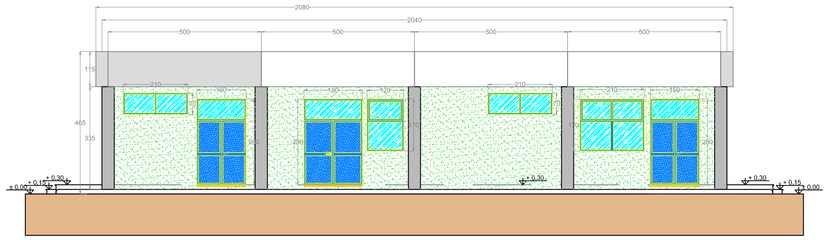

Prospetto D

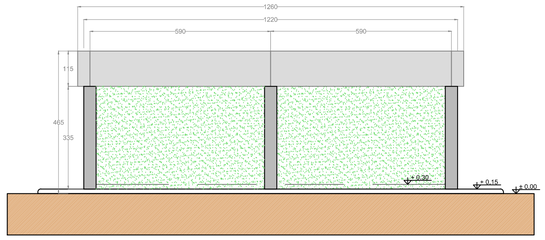

Sezione B - B

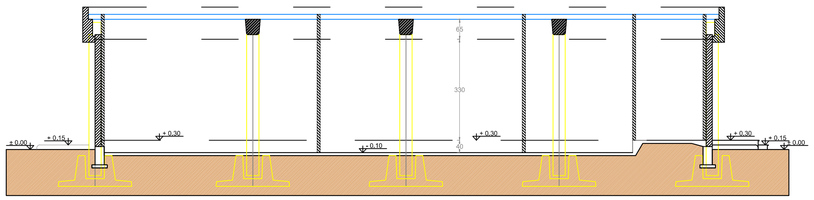

Sezione A - A

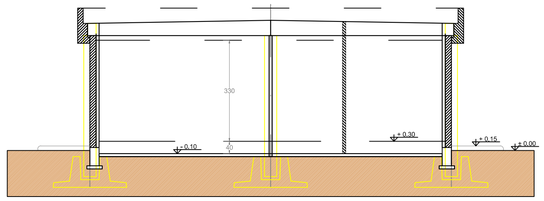

REGIONE CAMPANIA
PROVINCIA DI CASERTA
COMUNE DI CANCELLO ARNONE

PROGETTO PER LA REALIZZAZIONE DI UNA SE RTN DI TRASFORMAZIONE 380/150KV CON RACCORDI AEREI ALLA LINEA 380KV "PATRIA-GARIGLIANO"

STARENERGIA

StarEnergia srl
sede legale Via Francesco Giordani n. 42
800122 NapoliP.IVA 05769401216 PEC: starenergia@pec.it

EDIFICIO QUADRI
PIANTA-SEZIONI-PROSPETTI
(Ricavato dal dis. Terna EG12-0009-ING SVT IOC)

| PROGETTISTI | PROPONENTE | SCALA |
|---|---|---|
| INSE s.r.l. Viale Michelangelo, 71 800129 Napoli Tel.+39 0815797998 mail: tecnico.inse@gmail.com | Firmato digitalmente da: PALMA MARIO Firmato il 30/11/2022 12:38 Serial Certificato: 18129452 Valido dal 27/04/2023 al 27/04/2023 InfoCert Firma Qualificata 2 | 1:100 |
| | Firmato digitalmente da: PALMA MARIO Firmato il 30/11/2022 10:52 Serial Certificato: 18129452 InfoCert Firma Qualificata 2 | TAVOLA AS245-ET14-D |

Campania Solare s.r.l. P.Iva 09700581219 MARIO PALMA Amministratore Unico
Stardue s.r.l. P.Iva 09700581211 MARIO PALMA Amministratore Unico
CAMPANIA SOLARE s.r.l. sede legale Via F. Giordani n. 42 800122 NAPOLI Tel. +39 081 7700 7744 Fax +39 081 7700 7744 Cod. Univoco 5RUO82D

Revisioni e coordinamento: ing. Roberto Caldara

| Rev. | Data: | Redattore : |
|---|---|---|
| Rev. 01 | 20/07/2021 | INSE Srl |
| Rev. 02 | Marzo 2022 | INSE Srl |
| Rev. 03 | Ottobre 2022 | INSE Srl |

ORDINE DEGLI INGEGNERI DELLA PROVINCIA DI NAPOLI
NICOLA GALLIERO
INGEGNERE
SEZIONE A
N° ISCRIZIONE: 17370