

LEGENDA	
	Campi Fotovoltaici
	Cavidotto MT
	Cabine vettoriamento
	Area Stazione-sottostazione elettrica
	Aree Contermini D.M. 10.09.2010 (225 metri)
	Centri storici
	Paesaggio rurale storico

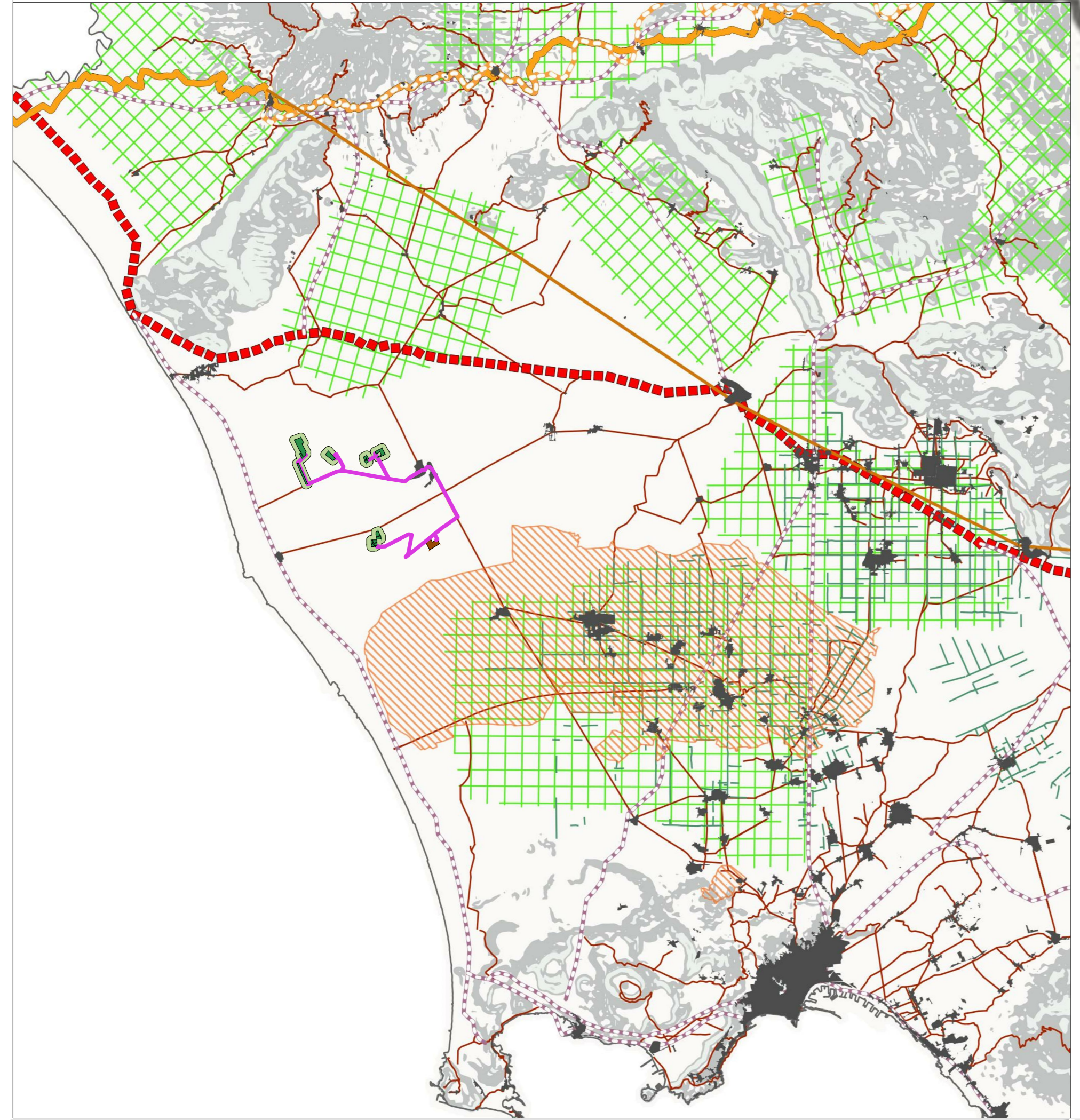
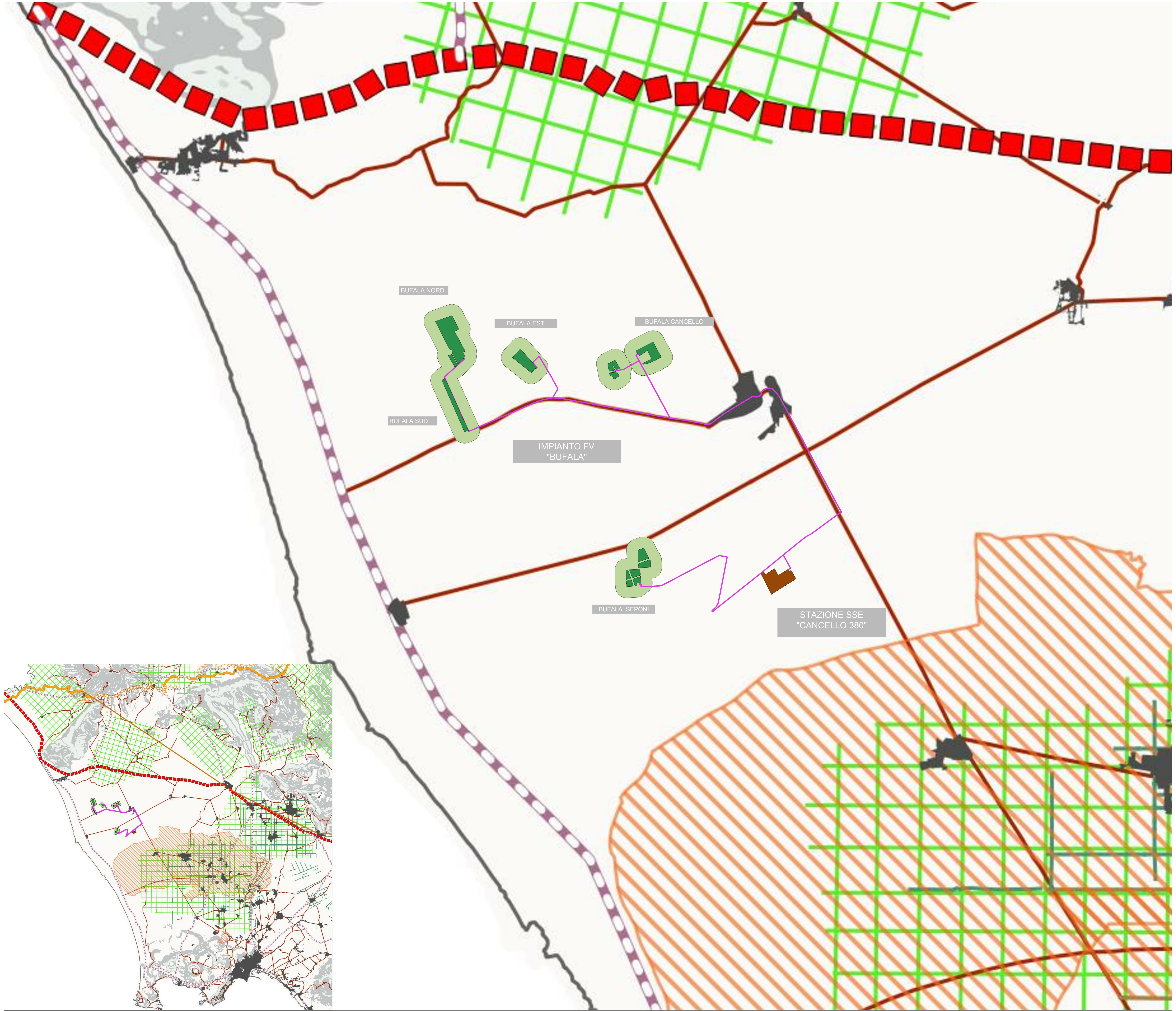

REGIONE CAMPANIA
 PROVINCIA DI CASERTA
 COMUNI DI CASTEL VOLTURNO E CANCELLO ED ARNONE

PROGETTO PER LA REALIZZAZIONE DI UN IMPIANTO FOTOVOLTAICO DENOMINATO "BUFALA" DELLA POTENZA DI 56.48 MWp

STARENERGIA
Starenergia srl
 sede legale: Via F. Giordani n. 42
 80122 Napoli
 Tel. +39 081 060 7743 Fax +39 081 060 7876
 Res. -NA-051228 - C.F. e P. IVA 09700661211
 email: starenergia@starenergia.com
 PEC: starenergia@pec.starenergia.com
 Cod. Univoco: 8942020

COMPONENTI STORICO-ARCHITETTONICO-CULTURALI:
 INFRASTRUTTURE STORICHE

PROGETTISTI	PROPONENTE	SCALA
	STARDUE s.r.l. sede legale: Via F. Giordani n. 42 80122 Napoli Tel. +39 081 060 7743 Fax +39 081 060 7876 Res. -NA-051228 - C.F. e P. IVA 09700661211 email: stardue@stardue.com PEC: stardue@pec.stardue.com Cod. Univoco: 8942020	VARIE TAVOLA TDA-14

Redatto da: Dott.ssa Arianna Pilato	Revisionato da: Arch. Fabiola Natale	Approvato da: Ing. Roberto Caldara
Rev: 00	Data: 23/09/2022	Note: Richiesta integratore prot. 0137329 del 04/11/2022