

REGIONE SARDEGNA

Provincia del Nord-Est Sardegna

COMUNI DI LURAS E TEMPIO PAUSANIA



REV.	DESCRIZIONE	DATA	REDATTO	CONTROL.	APPROV.
1	EMISSIONE PER ENTI ESTERNI	25/02/22	ANTEX	FURNO C.	NASTASI A.
0	EMISSIONE PER COMMENTI	04/22/22	ANTEX	FURNO C.	NASTASI A.

Committente:

VGE 04

Volta Green Energy

Piazza Manifattura, 1 - 38068 Rovereto (TN)
Tel. +39 0464 625100 - Fax +39 0464 625101 - PEC vge04@legalmail.it



Società di Progettazione:

Ingegneria & Innovazione



Via Jonica, 16 - Loc. Belvedere - 96100 Siracusa (SR) Tel. 0931.1663409
Web: www.antexgroup.it e-mail: info@antexgroup.it

Progetto:

PARCO EOLICO PETRA BIANCA

Progettista/Resp. Tecnico

Dott. Ing. Cesare Furno
Ordine degli Ingegneri
della Provincia di Catania
n° 6130 sez. A

Elaborato:

PERIZIA DI STIMA
PIANO PARTICELLARE D'ESPROPRIO
LIBRETTO CATASTALE

Scala:

NA

Nome DIS/FILE:

C20042S05-PD-RT-23-01

Allegato:

1/1

F.to:

A4/A3

Livello:

DEFINITIVO

Il presente documento è di proprietà della ANTEX GROUP srl.
È vietato la comunicazione a terzi o la riproduzione senza il permesso scritto della suddetta.
La società tutela i propri diritti a rigore di Legge.



Documento informatico firmato digitalmente
ai sensi dell'art. 24 D.Lgs. 82/2005 e ss.mm.ii

INDICE

1. PREMESSA.....	3
2. DOCUMENTI	4
3. PIANO PARTICELLARE DI ESPROPRIO	5
3.1. RELAZIONE DI STIMA	5
3.2. MODALITA' DI VALUTAZIONE DEGLI INDENIZZI DEI TERRENI	5
3.2.1 Indennità di esproprio	5
3.2.2 Indennità di servitù coattiva.....	7
3.2.3 Indennità per occupazione temporanea	8

1. PREMESSA

VGE 04 S.r.l. (di seguito anche la “Società”) è una società appartenente al Gruppo Volta Green Energy (di seguito anche “VGE”).

Volta Green Energy, con sede in 38068 Rovereto (TN), Piazza Manifattura n. 1, iscritta alla CCIAA di Trento al n° 02469060228, REA TN – 226969, Codice Fiscale e Partita IVA 02469060228 opera nel settore della produzione di energia elettrica da fonti rinnovabili e nasce dall’esperienza più che decennale di professionisti, con oltre 500 MW di parchi eolici e 100 MW di impianti fotovoltaici sviluppati, costruiti e gestiti.

Ad oggi, Volta Green Energy impiega poco più di una ventina di risorse e svolge in proprio la ricerca, lo sviluppo e la costruzione di nuovi progetti.

Ogni attività è svolta sulla base della conoscenza delle specifiche criticità e nel rispetto degli equilibri sociali, ambientali e territoriali in cui si inseriscono gli impianti in esercizio e le nuove iniziative.

Le attività svolte da Volta Green Energy afferiscono all’intero processo che porta alla produzione di energia da fonti rinnovabili: sviluppo di nuovi progetti, finanziamento, costruzione, Operation & Maintenance, vendita dell’energia; queste attività coinvolgono direttamente l’ambiente e le comunità dove sono presenti gli impianti. Per questo, Volta Green Energy è dotata di un Sistema di Gestione Integrato che include temi etici e legali (D.Lgs. 231/01), requisiti di sistema ambientale (ISO 14001:2015) e di gestione salute e sicurezza (UNI ISO 45001:2018).

Volta Green Energy ha recentemente completato i lavori di una delle prime installazioni eoliche in Italia che, da aprile 2020 con successo, è operativa su base merchant, e cioè si sostiene economicamente senza il ricorso a produzione incentivata.

Si tratta di due ampliamenti di un parco eolico già in esercizio da 48 MW con una potenza aggiuntiva di 18 MW. Tutte le altre attività di realizzazione dei due impianti (ingegneria, permitting, lavori civili ed elettrici, acquisti, consulenze, ecc), le attività di collaudo, nonché gestione, coordinamento e armonizzazione tra tutti i diversi soggetti coinvolti e le rispettive attività, sono state svolte da Volta Green Energy, le cui professionalità avevano portato avanti anche lo sviluppo delle iniziative.

Oggi Volta Green Energy, insieme ad un partner di primaria importanza nel settore delle energie rinnovabili, sta realizzando un impianto eolico della potenza di circa 44 MW, costituito da 9 aerogeneratori dopo aver portato avanti direttamente anche lo sviluppo dell’iniziativa.

VGE 04, anch’essa con sede in 38068 Rovereto (TN), Piazza Manifattura n. 1, iscritta alla CCIAA di Trento al n° 02630420228, REA n° TN - 238605, Codice Fiscale e Partita IVA 02630420228, ha in progetto la realizzazione di un impianto di produzione di energia elettrica da fonte eolica, mediante l’installazione di 14 aerogeneratori di potenza unitaria pari a 6 MW, per una potenza complessiva di 84 MW, sito nei Comuni di Luras e di Tempio Pausania, in provincia del Nord-Est Sardegna (di seguito anche “Parco Eolico Petra Bianca”).

Secondo quanto previsto dalla soluzione di connessione con Codice Pratica 202002705, rilasciata da Terna SpA in data 14/04/2021, poi accettata in data 21/05/2021, l’impianto si collegherà alla RTN per la consegna della energia elettrica prodotta attraverso una sottostazione elettrica utente di trasformazione e consegna (di seguito anche “SSEU”) da collegare in antenna a 150 kV sulla nuova Stazione Elettrica (SE) di Smistamento della RTN a 150 kV in GIS denominata “Tempio”

da inserire in entra – esce alla linea 150 kV “Olbia - Tempio” previa realizzazione di un nuovo elettrodotto di collegamento della RTN a 150 kV tra la SE di Santa Teresa e la nuova SE Buddusò.

Il modello tipo di aerogeneratore (di seguito anche “WTG”) scelto, dopo opportune considerazioni tecniche ed economico finanziarie, è il modello tipo Siemens Gamesa SG170 da 6 MW con altezza mozzo pari a 115 m, diametro rotore pari a 170 m e altezza massima al top della pala pari a 200 m. Questo modello tipo di aerogeneratore è allo stato attuale quello ritenuto più idoneo per il sito di progetto dell’impianto.

L’area interessata dal posizionamento degli aerogeneratori ricade in località Silonis, Calvonaiu, Cae’e Figu/Labias e Bisettara del Comune di Luras e in località La Menta, Monte Cuscuscione, Padru di Lampada, Petra Ruia, Li Espi, Funtana di casa, Tanca Longa e Bonifica Padulo del Comune di Tempio Pausania entrambi in provincia di Nord-Est Sardegna, su una superficie prevalentemente destinata a pascolo.

I terreni sui quali si intende realizzare l’impianto sono tutti di proprietà privata; di questi, quelli su cui è prevista l’installazione degli aerogeneratori sono per lo più già nella disponibilità della Società proponente. Il territorio è caratterizzato da un’orografia prevalentemente collinare, le posizioni delle macchine hanno all’incirca un’altitudine che varia dai 260 m ai 520 m s.l.m.

Il parco eolico in progetto convoglierà l’energia prodotta verso la Sotto Stazione Elettrica (SSEU) in progetto di proprietà di VGE 04 S.r.l. nel Comune di Calangianus, in provincia del Nord-Est Sardegna, nelle particelle 216 e 213 del foglio 45, per la trasformazione e la consegna dell’energia elettrica alla rete di trasmissione nazionale.

Detta Sotto Stazione sarà collegata alla stazione 150 kV “Tempio” nel Comune di Calangianus, in provincia del Nord-Est Sardegna, in catasto nel foglio 45, particella n. 271, da connettere alla rete di trasmissione nazionale.

L’elettrodotto in media tensione (“MT”) collegherà tutti gli aerogeneratori e serve per il vettoriamento dell’energia elettrica prodotta dagli stessi fino alla sottostazione elettrica utente. Un breve tratto di elettrodotto, previsto all’interno di una strada pubblica, ricadrà anche nel territorio del Comune di Aggius.

Le attività di progettazione definitiva e di studio di impatto ambientale sono state sviluppate dalla società di ingegneria Antex Group Srl, con sede in Siracusa.

Antex Group Srl è una società che fornisce servizi globali di consulenza e management ad Aziende private ed Enti pubblici che intendono realizzare opere ed investimenti su scala nazionale ed internazionale, nel settore della transizione ecologica e non solo.

È costituita da selezionati e qualificati professionisti uniti dalla comune esperienza professionale nell’ambito delle consulenze tecniche, ingegneristiche, ambientali, gestionali, legali e di finanza agevolata.

La società pone a fondamento delle proprie attività ed iniziative, i principi fondamentali della qualità, dell’ambiente e della sicurezza come espressi dalle norme ISO 9001, ISO 14001 e OHSAS 18001 nelle loro ultime edizioni.

2. DOCUMENTI

Ai fini della predisposizione della presente relazione sono state esaminate le tavole di progetto emesse dal proponente.

Sono state altresì esaminate le cartografie regionali, le mappe catastali ed i piani urbanistici vigenti.

Sulla base delle consultazioni dei regolamenti urbanistici, effettuate anche per via telematica sul portale regionale all'indirizzo SITR - IDT- Sistema Informativo Territoriale Regionale Regione Sardegna si è potuto verificare che le aree di intervento ricadono, in terreni agricoli (prevalentemente a carciofo e seminativo).

3. PIANO PARTICELLARE DI ESPROPRIO

3.1. RELAZIONE DI STIMA

Oggetto della presente relazione è il calcolo delle indennità di esproprio per diritti di proprietà, per servitù coattiva e per occupazione temporanea, relative alle aree occupate per la realizzazione delle infrastrutture del Parco Eolico di Pietra Bianca, nei Comuni di Calangianus, Luras, Tempio Pausania ed Aggius, in provincia del Nord-Est Sardegna, in testa alla Società **VGE 04 S.r.l.**

Le aree del parco eolico in progetto soggette ad esproprio interessano le seguenti infrastrutture:

- Plinto di fondazione degli aerogeneratori.

Le aree del parco eolico soggette a servitù coattiva interessano le seguenti infrastrutture:

- Piazzole per il montaggio e la manutenzione degli aerogeneratori in fase di esercizio;
- Viabilità a servizio del parco eolico e di accesso alle singole piazzole;
- Area di sorvolo del rotore di ogni aerogeneratore;
- Elettrodotta interrata per la rete elettrica a servizio di ogni singolo aerogeneratore fino alla sottostazione utente di trasformazione e consegna, posta nel Comune di Calangianus, per i soli tratti che interessano le proprietà private.

Le aree soggette a servitù coattiva temporanea interessano le seguenti infrastrutture:

- Aree di stoccaggio temporaneo durante la realizzazione;
- Viabilità e relativi allargamenti temporanei per i trasporti durante la realizzazione.

3.2. MODALITA' DI VALUTAZIONE DEGLI INDENIZZI DEI TERRENI

3.2.1 Indennità di esproprio

Il calcolo delle indennità di esproprio, essendo opera di pubblica utilità e realizzata da soggetto privato, viene eseguito prendendo come riferimento l'art. 36 del D.P.R. 08/06/2001 n. 327.

L'indennità è stata dunque determinata applicando il valore venale (Vv) dei terreni secondo le diverse colture.

Per tale valore è stato preso come base di raffronto il listino dei valori immobiliari dei terreni agricoli – listino 2021/rilevazione 2020, ovvero quotazioni dei valori di mercato dei terreni agricoli entro un minimo e un massimo per le principali colture in ciascun comune.

Tali aree sono state suddivise oltre che in base ai prezzi di mercato locali anche in base all'orografia del terreno, al grado di urbanizzazione presente nella zona e allo stato dei servizi generali presenti nelle immediate vicinanze.

Nelle sottostanti tabelle 1, 2, 3 e 4 sono riepilogate le indennità di esproprio a mq.

Le aree, ricadenti nell'agro del comune di Calangianus, sono censite ai seguenti fogli catastali: 45 e 43.

Tabella 1: RIEPILOGO INDENNITA' DI ESPROPRIO

N°	Tipologia colture	Indennità €/mq
1	Seminativo	0,85
2	Pascolo	0,38
3	Ente Urbano	5,00
4	Pascolo	0,52
5	Vigneto	1,85

Le aree, ricadenti nell'agro del comune di Luras, sono censite ai seguenti fogli catastali: 29, 25, 24, 20, 17, 16, 12, 6, 5 e 15.

Tabella 2: RIEPILOGO INDENNITA' DI ESPROPRIO

N°	Tipologia colture	Indennità €/mq
1	Vigneto	1,85
2	Seminativo	0,85
3	Sughereto	0,52
4	Ente Urbano	5,00
5	Pascolo	0,38
6	Incolto Produttivo	0,15
7	Bosco Misto	0,44
8	Orto Irriguo	1,75
9	Pascolo Arborato	0,35

Le aree, ricadenti nell'agro del comune di Tempio Pausania, sono censite ai seguenti fogli catastali: 29, 25, 24, 20, 17, 16, 12, 6, 5 e 15.

Tabella 3: RIEPILOGO INDENNITA' DI ESPROPRIO

N°	Tipologia colture	Indennità €/mq
1	Seminativo	0,95
2	Pascolo	0,46
3	Pascolo Arborato	0,46
4	Sughereto	0,51
5	Ente Urbano	5,00

Le aree, ricadenti nell'agro del comune di Aggius, sono censite ai seguenti fogli catastali: 82, 81 e 56.

Tabella 4: RIEPILOGO INDENNITA' DI ESPROPRIO

N°	Tipologia colture	Indennità €/mq
1	Sughereto	0,51
2	Pascolo	0,46
3	Incolto Produttivo	0,09
4	Seminativo	0,95
5	Pascolo Arborato	0,46

Si fa notare che:

- per le aree libere o corti comuni a più particelle, per le stradelle private di accesso ai fondi e per i piazzali liberi a servizio degli stessi è stato considerato il valore dell'incolto produttivo;
- per i fabbricati diruti è stato considerato il valore della coltivazione prevalente circostante.

3.2.2 Indennità di servitù coattiva

Modalità di calcolo per le aree interessate dalle piazzole e dalle strade di servizio e per le aree interessate dal passaggio di elettrodotti e cavidotti e per quelle interessate dal sorvolo del rotore di ogni singolo aerogeneratore.

La prima indennità è determinata sulla base dell'effettivo ingombro delle opere da realizzare relative alle piazzole o alle strade di servizio e dai relativi allargamenti stradali.

La seconda indennità è determinata sulla base dell'ingombro dell'intervento che interessa le particelle, comprendente una striscia di 2 metri misurata parallelamente da ogni lato dall'asse dell'elettrodotto/cavidotto.

La terza indennità viene valutata sulla base della reale proiezione sulle particelle interessate dal rotore dell'aerogeneratore considerato una rotazione di 360° lungo l'asse verticale, aumentata, quando possibile, di una fascia di rispetto 20 m.

Per il calcolo dell'indennità viene fatto riferimenti ad 1/2 del valore venale medio in quanto le opere realizzate non inficiano l'utilizzo agricolo del suolo.

Nelle sottostanti tabelle 5, 6, 7 e 8 sono riepilogate le indennità di servitù coattiva a mq.

Le aree, ricadenti nell'agro del comune di Calangianus, sono censite ai seguenti fogli catastali: 45 e 43.

Tabella 5: RIEPILOGO INDENNITA' DI ESPROPRIO

N°	Tipologia colture	Indennità €/mq
1	Seminativo	0,43
2	Pascolo	0,19
3	Ente Urbano	2,50
4	Pascolo	0,26
5	Vigneto	0,93

Le aree, ricadenti nell'agro del comune di Luras, sono censite ai seguenti fogli catastali: 29, 25, 24, 20, 17, 16, 12, 6, 5 e

15

Tabella 6: RIEPILOGO INDENNITA' DI ESPROPRIO

N°	Tipologia colture	Indennità €/mq
1	Vigneto	0,93
2	Seminativo	0,43
3	Sughereto	0,26
4	Ente Urbano	2,50
5	Pascolo	0,19
6	Incolto Produttivo	0,08
7	Bosco Misto	0,22
8	Orto Irriguo	0,83
9	Pascolo Arborato	0,18

Le aree, ricadenti nell'agro del comune di Tempio Pausania, sono censite ai seguenti fogli catastali: 29, 25, 24, 20, 17, 16, 12, 6, 5 e 15.

Tabella 7: RIEPILOGO INDENNITA' DI ESPROPRIO

N°	Tipologia colture	Indennità €/mq
1	Seminativo	0,48
2	Pascolo	0,23
3	Pascolo Arborato	0,23
4	Sughereto	0,26
5	Ente Urbano	2,50

Le aree, ricadenti nell'agro del comune di Aggius, sono censite ai seguenti fogli catastali: 82, 81 e 56.

Tabella 8: RIEPILOGO INDENNITA' DI ESPROPRIO

N°	Tipologia colture	Indennità €/mq
1	Sughereto	0,26
2	Pascolo	0,23
3	Incolto Produttivo	0,045
4	Seminativo	0,48
5	Pascolo Arborato	0,23

3.2.3 Indennità per occupazione temporanea

L'indennità relativa alle occupazioni temporanee deve essere calcolata per ogni anno pari ad un dodicesimo di quanto sarebbe dovuto nel caso di esproprio dell'area e per ogni mese o frazione di mese pari ad un dodicesimo di quella annua. Nello specifico l'indennità per le occupazioni temporanee è stata calcolata considerando un periodo di 2 anni.

Si riportano di seguito le copie dei documenti alla presente allegati e gli elaborati utilizzati per la redazione della presente:

1. Listino dei Valori Immobiliari dei Terreni Agricoli prov. di Sassari – Anno 2021;

2. Prospetto di calcolo delle indennità;
 3. Elaborato C20042S05-PD-RT-25-01 – Perizia di Stima - Piano Particellare di Esproprio – Libretto Catastale;
- Negli elaborati 2 e 3 sopra elencati si calcolano le aree e le indennità relative alle ditte che potrebbero essere interessate da occupazione anticipata preordinata all'espropriazione e per servitù coattiva e da occupazione temporanea.

CALANGIANUS

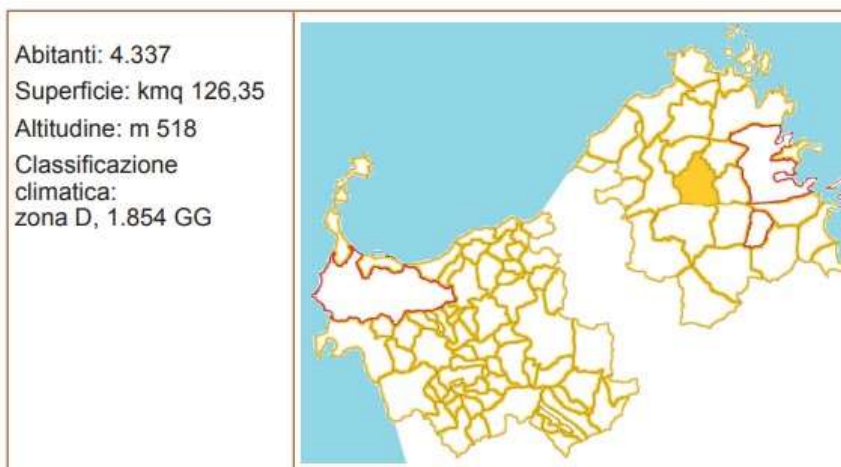

Centro collinare la sua economia si fonda sul primario e sulla produzione industriale. Il territorio, circondato da boschi di sughero. Dista circa Km 36 da Olbia.

Qualità di coltura	Cod Tabella	Min €/ha	Max €/ha
Seminativo	I452A	6.000	11.000
Orto irriguo	I452A	13.000	22.000
Frutteto	I452C	12.000	20.000
Vigneto	I452D	13.000	24.000
Vigneto in zona a D.O.C.G.	I452D	24.000	43.000
Vigneto D.O.C. IGP	I452D	17.000	30.000
Pascolo	I452B	2.600	5.000
Bosco alto fusto	I452F	3.800	10.000
Bosco misto	I452M	1.800	7.000
Incolto sterile	I452H	600	1.100

LURAS

Abitanti: 2.715
 Superficie: kmq 87,03
 Altitudine: m 508
 Classificazione
 climatica:
 zona D, 1.881 GG



Comune collinare la cui economia si fonda sull'agricoltura, la zootecnia e una discreta attività produttiva. Il territorio, comprende parte del Lago di Liscia. Dista circa Km 39 da Olbia.

Qualità di coltura	Cod Tabella	Min €/ha	Max €/ha
Seminativo	I452A	6.000	11.000
Orto irriguo	I452A	13.000	22.000
Frutteto	I452C	12.000	20.000
Vigneto	I452D	13.000	24.000
Vigneto in zona a D.O.C.G.	I452D	24.000	43.000
Vigneto D.O.C. IGP	I452D	17.000	30.000
Pascolo	I452B	2.600	5.000
Bosco alto fusto	I452F	3.800	10.000
Bosco misto	I452M	1.800	7.000
Incolto sterile	I452H	600	1.100

TEMPIO PAUSANIA

<p>Abitanti: 14.290 Superficie: kmq 213,69 Altitudine: m 566 Classificazione climatica: zona D, 2.034 GG</p>	
--	--

Cittadina collinare la cui economia estende a tutti i settori economici e al turismo. Dista circa Km 43 da Olbia.

Qualità di coltura	Cod Tabella	Min €/ha	Max €/ha
Seminativo	I452A	7.000	12.000
Seminativo irriguo	I452A	11.000	18.000
Orto	I452A	12.000	21.000
Orto irriguo	I452A	17.000	29.000
Frutteto	I452C	17.000	27.000
Vigneto	I452D	15.000	27.000
Vigneto in zona a D.O.C.G.	I452D	28.000	50.000
Vigneto D.O.C. IGP	I452D	20.000	35.000
Pascolo	I452B	3.100	6.000
Bosco alto fusto	I452F	3.800	10.000
Bosco misto	I452M	2.100	8.000
Colture fiori vivaistiche -Vivaio	I452A	27.000	45.000
Incolto sterile	I452H	600	1.100

Copyright: Esso srl. Prodotto elaborato in data 21/01/2022. Unica persona autorizzata al possesso: MICHELA CIAVOLA



OSSERVATORIO DEI VALORI AGRICOLI-PROVINCIA DI SASSARI-OLBIA-RILEVAZIONE 2020

AGGIUS



Comune collinare la cui economia si basa sull'agricoltura e su una modesta attività industriale. Dista circa Km 49 da Olbia.

Qualità di coltura	Cod Tabella	Min €/ha	Max €/ha
Seminativo	I452A	7.000	12.000
Seminativo irriguo	I452A	11.000	18.000
Orto	I452A	12.000	21.000
Orto irriguo	I452A	17.000	29.000
Frutteto	I452C	17.000	27.000
Vigneto	I452D	15.000	27.000
Vigneto in zona a D.O.C.G.	I452D	28.000	50.000
Vigneto D.O.C. IGP	I452D	20.000	35.000
Pascolo	I452B	3.100	6.000
Bosco alto fusto	I452F	3.800	10.000
Bosco misto	I452M	2.100	8.000
Colture floro vivaistiche -Vivaio	I452A	27.000	45.000
Incolto sterile	I452H	600	1.100

DATI GENERALI														VALORE VENALE UNITARIO - V.V.	AREE IN ESPROPRIO		AREE IN ASSERVIMENTO			AREE IN OCCUPAZIONE TEMPORANEA		NOTE	
INFO GENERALI			DATI ANAGRAFICI DITTE				DATI CATASTALI								SUPERF. (SE)	INDENNITÀ DI ESPROPRIO (V.V.) x (SE)	ELETTRODOTT O E VIABILITÀ	SORVOLO	INDENNITÀ SERVITÙ (SS) x (V.V.) x 0,50	SUPERF. (SO)	INDENNITÀ OCCUPAZIONE TEMPORANEA ((SE+SS+SO) x V.V./12) x n. 2 anni		
Tratto	ID Ditta	Descrizione	Ditta intestataria	Luogo di nascita	Data di nascita	Codice fiscale	Comune	Foglio	P.IIa	Qualità	Classe	Superficie (mq)	R.D.										€/mq
TAV. 1/59	1	SOTTOSTAZIONE	ROSSI ANTONIO	CARBONIA (CA)	17/09/1942	RSSNTN42P17B745P	Calangianus	45	216	SEMINATIVO	U	2739	9,19 €	0,85 €	1636,00	1.390,60 €	115,00	0,00	48,88 €	0,00	248,06 €		
TAV. 1/59	2	SOTTOSTAZIONE CAVIDOTTO	ROSSI ANTONIO	CARBONIA (CA)	17/09/1942	RSSNTN42P17B745P	Calangianus	45	213	PASCOLO	1	1521	3,14 €	0,38 €	283,00	107,54 €	121,00	0,00	22,99 €	0,00	25,59 €		
TAV. 1/59	3	VIABILITA'	FERRARI DANIELE CARLO FERRARI MATTEO RENATO RAIMONDO MARIOTTI ANGELO MARIOTTI ANTONIO MARIA MARIOTTI ANTONIO MARIA MARIOTTI CAROLINA MARIOTTI CASSANDRA MARIOTTI ELIA MARIOTTI GIOVANNI MARIA MARIOTTI MARIO OGGIANO SALVATORICA ROSSI ANTONIO SCUGUGIA BATTISTA SCUGUGIA MARIA GRAZIA ANTONETTA SCUGUGIA MARIO SCUGUGIA PAOLINO	MILANO (MI) MILANO (MI) TEMPIO PAUSANIA (SS) CALANGIANUS (SS) TEMPIO PAUSANIA (SS) CALANGIANUS (SS) CALANGIANUS (SS) CALANGIANUS (SS) CALANGIANUS (SS) CALANGIANUS (SS) CALANGIANUS (SS) CALANGIANUS (SS) CALANGIANUS (SS) CALANGIANUS (SS) CALANGIANUS (SS) CALANGIANUS (SS) CALANGIANUS (SS) CALANGIANUS (SS) CALANGIANUS (SS) CALANGIANUS (SS)	16/03/1946 10/04/1973 11/12/1977 08/12/1948 31/12/1975 09/06/1905 28/10/1916 01/06/1945 24/12/1909 26/01/1942 17/10/1937 17/09/1942 01/06/1949 13/11/1958 16/11/1951 05/01/1956	FRRDLC46C16F205C FRRMTR73D10F205D MRTNGL77T11L093Z MRTNNM48T08B378W MRTNNM75T31L093F MRTCLN05H49B378U MRTCSN16R68B378T MRTLEI45H41B378Q MRTGNN09T24B378B MRTMRA42A26B378C GGNSVT37R57B378K RSSNTN42P17B745P SCGBTS49H01B378B SCGMGR58S53G015J SCGMRA51S16G015I SCGPLN56A05G015L	Calangianus	45	217	SEMINATIVO	U	304	1,02 €	0,85 €	0,00	0,00 €	16,00	0,00	6,80 €	0,00		0,00	2,27 €
TAV. 1/59	4	CAVIDOTTO	FERRARI DANIELE CARLO FERRARI MATTEO RENATO RAIMONDO MARIOTTI ANGELO MARIOTTI ANTONIO MARIA MARIOTTI ANTONIO MARIA MARIOTTI CAROLINA MARIOTTI CASSANDRA MARIOTTI ELIA MARIOTTI GIOVANNI MARIA MARIOTTI MARIO OGGIANO SALVATORICA ROSSI ANTONIO SCUGUGIA BATTISTA SCUGUGIA MARIA GRAZIA ANTONETTA SCUGUGIA MARIO SCUGUGIA PAOLINO	MILANO (MI) MILANO (MI) TEMPIO PAUSANIA (SS) CALANGIANUS (SS) TEMPIO PAUSANIA (SS) CALANGIANUS (SS) CALANGIANUS (SS) CALANGIANUS (SS) CALANGIANUS (SS) CALANGIANUS (SS) CALANGIANUS (SS) CALANGIANUS (SS) CALANGIANUS (SS) CALANGIANUS (SS) CALANGIANUS (SS) CALANGIANUS (SS) CALANGIANUS (SS) CALANGIANUS (SS) CALANGIANUS (SS)	16/03/1946 10/04/1973 11/12/1977 08/12/1948 31/12/1975 09/06/1905 28/10/1916 01/06/1945 24/12/1909 26/01/1942 17/10/1937 17/09/1942 01/06/1949 13/11/1958 16/11/1951 05/01/1956	FRRDLC46C16F205C FRRMTR73D10F205D MRTNGL77T11L093Z MRTNNM48T08B378W MRTNNM75T31L093F MRTCLN05H49B378U MRTCSN16R68B378T MRTLEI45H41B378Q MRTGNN09T24B378B MRTMRA42A26B378C GGNSVT37R57B378K RSSNTN42P17B745P SCGBTS49H01B378B SCGMGR58S53G015J SCGMRA51S16G015I SCGPLN56A05G015L	Calangianus	45	214	PASCOLO	1	486	1,00 €		0,00	0,00 €	21,00	0,00	0,00 €	0,00		0,00	0,00 €
TAV. 1/59	5	VIABILITA'	CORDA MANLIO	CALANGIANUS (SS)	17/10/1941	CRDMNL41R17B378M	Calangianus	45	271	PASCOLO SEMINATIVO	1 U	1839 14399	3,80 € 48,34 €	0,62 €	0,00	0,00 €	670,00	0,00	206,03 €	0,00	68,68 €		
TAV. 1/59	6	CAVIDOTTO	REGIONE AUTONOMA DELLA SARDEGNA	CAGLIARI (CA)	/	80002870923	Calangianus	45	132	FERROVIA SP	/	8546	/	0,00 €	0,00	0,00 €	93,00	0,00	0,00 €	16,00	0,00 €		
TAV. 1/59	7	CAVIDOTTO	DETTORI MARIA MADDALENA SERCANA GIUSEPPE	TEMPIO PAUSANIA (SS) CALANGIANUS (SS)	11/11/1928 10/10/1924	/ SRCGPP24R10B378H	Calangianus	45	190	ENTE URBANO	/	23972	/	5,00 €	0,00	0,00 €	728,00	0,00	1.820,00 €	0,00	606,67 €		
TAV. 1/59	8	CAVIDOTTO	PES PASELLA GIOVANNI	CALANGIANUS (SS)	06/05/1906	/	Calangianus	45	320	PASCOLO	2	19	0,03 €	0,38 €	0,00	0,00 €	14,00	0,00	2,66 €	0,00	0,89 €		
TAV. 1/59	9	CAVIDOTTO	PES PASELLA GIOVANNI	CALANGIANUS (SS)	06/05/1906	/	Calangianus	45	321	PASCOLO	2	207	0,32 €	0,38 €	0,00	0,00 €	10,00	0,00	1,90 €	0,00	0,63 €		
TAV. 1/59	10	CAVIDOTTO	GIUA ALESSIO MASSIMILIANO GIUA GRAZIANO GIUA STEFANIA	CALANGIANUS (SS) CALANGIANUS (SS) SANTA TERESA GALLURA (SS)	19/05/1971 05/09/1966 17/07/1962	GIULSM71E19B378B GIUGZN66P05B378W GIUSFN62L571312R	Calangianus	45	318	PASCOLO	2	187	0,29 €	0,38 €	0,00	0,00 €	137,00	0,00	26,03 €	0,00	8,68 €		
TAV. 1/59	11	CAVIDOTTO	GIUA ALESSIO MASSIMILIANO GIUA GRAZIANO GIUA STEFANIA	CALANGIANUS (SS) CALANGIANUS (SS) SANTA TERESA GALLURA (SS)	19/05/1971 05/09/1966 17/07/1962	GIULSM71E19B378B GIUGZN66P05B378W GIUSFN62L571312R	Calangianus	45	316	PASCOLO	2	96	0,15 €	0,38 €	0,00	0,00 €	89,00	0,00	16,91 €	0,00	5,64 €		
TAV. 1/59	12	CAVIDOTTO	GIUA ALESSIO MASSIMILIANO GIUA GRAZIANO GIUA STEFANIA	CALANGIANUS (SS) CALANGIANUS (SS) SANTA TERESA GALLURA (SS)	19/05/1971 05/09/1966 17/07/1962	GIULSM71E19B378B GIUGZN66P05B378W GIUSFN62L571312R	Calangianus	43	962	PASCOLO	1	1075	2,22 €	0,38 €	0,00	0,00 €	49,00	0,00	9,31 €	0,00	3,10 €		
TAV. 1/59	13	CAVIDOTTO	GIUA ALESSIO MASSIMILIANO GIUA GRAZIANO GIUA STEFANIA	CALANGIANUS (SS) CALANGIANUS (SS) SANTA TERESA GALLURA (SS)	19/05/1971 05/09/1966 17/07/1962	GIULSM71E19B378B GIUGZN66P05B378W GIUSFN62L571312R	Calangianus	43	961	PASCOLO	1	85	0,18 €	0,38 €	0,00	0,00 €	85,00	0,00	16,15 €	0,00	5,38 €		
TAV. 1/59	14	CAVIDOTTO	COMUNE DI CALANGIANUS con sede in CALANGIANUS (SS)	/	/	82005750904	Calangianus	43	177	PASCOLO	1	354	0,73 €	0,00 €	0,00	0,00 €	10,00	0,00	0,00 €	0,00	0,00 €		
TAV. 1/59	15	CAVIDOTTO	GIUA ALESSIO MASSIMILIANO GIUA GRAZIANO GIUA STEFANIA	CALANGIANUS (SS) CALANGIANUS (SS) SANTA TERESA GALLURA (SS)	19/05/1971 05/09/1966 17/07/1962	GIULSM71E19B378B GIUGZN66P05B378W GIUSFN62L571312R	Calangianus	43	959	PASCOLO	1	111	0,23 €	0,38 €	0,00	0,00 €	111,00	0,00	21,09 €	0,00	7,03 €		
TAV. 1/59	16	CAVIDOTTO	GIUA ALESSIO MASSIMILIANO GIUA GRAZIANO GIUA STEFANIA	CALANGIANUS (SS) CALANGIANUS (SS) SANTA TERESA GALLURA (SS)	19/05/1971 05/09/1966 17/07/1962	GIULSM71E19B378B GIUGZN66P05B378W GIUSFN62L571312R	Calangianus	43	957	PASCOLO	2	82	0,13 €	0,38 €	0,00	0,00 €	63,00	0,00	11,97 €	0,00	3,99 €		
TAV. 1/59	17	CAVIDOTTO	COMUNE DI CALANGIANUS con sede in CALANGIANUS (SS)	/	/	82005750904	Calangianus	43	926	PASCOLO	2	161	0,25 €	0,00 €	0,00	0,00 €	18,00	0,00	0,00 €	0,00	0,00 €		
TAV. 1/59	18	CAVIDOTTO	COMUNE DI CALANGIANUS con sede in CALANGIANUS (SS)	/	/	82005750904	Calangianus	43	409	PASCOLO	2	578	0,90 €	0,00 €	0,00	0,00 €	148,00	0,00	0,00 €	0,00	0,00 €		
TAV. 1/59	19	CAVIDOTTO	COMUNE DI CALANGIANUS con sede in CALANGIANUS (SS)	/	/	82005750904	Calangianus	43	918	PASCOLO	2	688	1,07 €	0,00 €	0,00	0,00 €	99,00	0,00	0,00 €	0,00	0,00 €		
TAV. 1/59	20	CAVIDOTTO	COMUNE DI CALANGIANUS con sede in CALANGIANUS (SS)	/	/	82005750904	Calangianus	43	953	PASCOLO	2	17	0,03 €	0,00 €	0,00	0,00 €	17,00	0,00	0,00 €	0,00	0,00 €		
TAV. 1/59 TAV. 2/59	21	CAVIDOTTO	ARCAMONE ANTONIO ARCAMONE GASPERINO MARIOTTI SILVIA	CALANGIANUS (SS) CALANGIANUS (SS) TEMPIO PAUSANIA (SS)	23/12/1951 20/08/1949 13/05/1983	RCMNTN51T23B378J RCMGPR49M20B378X MRTSLV83E5L093H	Calangianus	43	954	PASCOLO	2	480	0,74 €	0,38 €	0,00	0,00 €	10,00	0,00	1,90 €	0,00	0,63 €		
TAV. 1/59 TAV. 2/59	22	CAVIDOTTO	PITTORRU ANTONIO	CALANGIANUS (SS)	14/11/1938	PTTNTN38S14B378R	Calangianus	43	882	PASCOLO	2	614	0,95 €	0,38 €	0,00	0,00 €	186,00	0,00	35,34 €	0,00	11,78 €		
TAV. 1/59 TAV. 2/59	23	CAVIDOTTO	COSSU MARIA PITTORRU ANTONIO	/	/	PTTNTN38S14B378R	Calangianus	43	887	PASCOLO	1	202	0,42 €	0,38 €	0,00	0,00 €	66,00	0,00	12,54 €	0,00	4,18 €		
TAV. 1/59 TAV. 2/59	24	CAVIDOTTO	PITTORRU ANTONIO	CALANGIANUS (SS)	14/11/1938	PTTNTN38S14B378R	Calangianus	43	884	PASCOLO	2	247	0,38 €	0,38 €	0,00	0,00 €	74,00	0,00	14,06 €	0,00	4,69 €		
TAV. 2/59	25	CAVIDOTTO	PITTORRU ANTONIO	CALANGIANUS (SS)	14/11/1938	PTTNTN38S14B378R	Calangianus	43	890	SUGHERETO	2	809	2,30 €	0,52 €	0,00	0,00 €	254,00	0,00	65,81 €	0,00	21,94 €		
TAV. 2/59	26	CAVIDOTTO	PITTORRU ANTONIO	CALANGIANUS (SS)	14/11/1938	PTTNTN38S14B378R	Calangianus	43	893	VIGNETO	3	554	1,86 €	1,85 €	0,00	0,00 €	128,00	0,00	118,40 €	0,00	39,47 €		
TAV. 2/59	27	CAVIDOTTO	COSSU MARIA ANGELA CATERINA	CALANGIANUS (SS)	26/09/1931	CSSMNG31P66B378J	Calangianus	43	896	SUGHERETO	3	5	0,01 €	0,52 €	0,00	0,00 €	5,00	0,00	1,30 €	0,00	0,43 €		

DATI GENERALI														VALORE VENALE UNITARIO - V.V.	AREE IN ESPROPRIO		AREE IN ASSERVIMENTO			AREE IN OCCUPAZIONE TEMPORANEA		NOTE
INFO GENERALI			DATI ANAGRAFICI DITTE				DATI CATASTALI								SUPERF. (SE)	INDENNITÀ DI ESPROPRIO (V.V.) x (SE)	ELETTRODOTT O E VIABILITÀ SUPERF. (SS)	SORVOLO SUPERF. (SS)	INDENNITÀ SERVITÙ (SS) x (V.V.) x 0,50	SUPERF. (SO)	INDENNITÀ OCCUPAZIONE TEMPORANEA ((SE+SS+SO) x V.V./12) x n. 2 anni	
Tratto	ID Ditta	Descrizione	Ditta intestataria	Luogo di nascita	Data di nascita	Codice fiscale	Comune	Foglio	P.IIa	Qualità	Classe	Superficie (mq)	R.D.									
TAV. 2/59	28	CAVIDOTTO	COSSU ALESSANDRO COSSU AMBROGIO COSSU GIOVANNI ANTONIO COSSU MARIA ANGELA CATERIN COSSU MICHELINA MUZZU MARIA	TEMPIO PAUSANIA (SS) SASSARI (SS) TEMPIO PAUSANIA (SS) CALANGIANUS (SS) CALANGIANUS (SS) TEMPIO PAUSANIA (SS)	22/06/1978 05/01/1972 03/05/1973 26/09/1931 28/04/1927 31/01/1940	CSSLSN78H22L093S CSSMRG72A05I452R CSSGNN73E03L093I CSSMNG31P66B378J CSSMHL27D68B378X MZZMRA40A71L093B	Calangianus	43	898	PASCOLO	2	1181	1,83 €	0,38 €	0,00	0,00 €	245,00	0,00	46,55 €	0,00	15,52 €	
TAV. 2/59	29	CAVIDOTTO	COSSU MARIA ANGELA CATERINA	CALANGIANUS (SS)	26/09/1931	CSSMNG31P66B378J	Calangianus	43	900	AREA FAB DM	/	10	/	0,09 €	0,00	0,00 €	10,00	0,00	0,43 €	0,00	0,14 €	
TAV. 2/59	30	CAVIDOTTO	COSSU MARIA ANGELA CATERINA	CALANGIANUS (SS)	26/09/1931	CSSMNG31P66B378J	Calangianus	43	972	PASCOLO	2	23	0,04 €	0,38 €	0,00	0,00 €	10,00	0,00	1,90 €	0,00	0,63 €	
TAV. 2/59	31	CAVIDOTTO	SCANO ANTONELLO GIUSTO	SASSARI (SS)	02/09/1963	SCNNNL63P02I452B	Calangianus	43	1075	VIGNETO	1	261	1,82 €	1,85 €	0,00	0,00 €	91,00	0,00	84,18 €	0,00	28,06 €	
TAV. 2/59	32	CAVIDOTTO	COMUNE DI CALANGIANUS con sede in CALANGIANUS (SS)	/	/	82005750904	Calangianus	43	903	VIGNETO	1	1222	8,52 €	0,00 €	0,00	0,00 €	186,00	0,00	0,00 €	0,00	0,00 €	
TAV. 2/59	33	CAVIDOTTO	SCANO ANTONELLA SCANO ANTONIO SCANO GIUSEPPE SCANO MARIA MADDALENA	OZIERI (SS) CALANGIANUS (SS) CALANGIANUS (SS) CALANGIANUS (SS)	22/06/1973 06/11/1938 23/09/1957 09/10/1945	SCNNNL73H62G203O SCNNTN38S06B378U SCNGPP57P23B378U SCNMMD45R49B378S	Calangianus	43	1076	VIGNETO	1	29	0,20 €	1,85 €	0,00	0,00 €	15,00	0,00	13,88 €	0,00	4,63 €	
TAV. 2/59	34	CAVIDOTTO	SCANO ANTONELLA SCANO ANTONIO SCANO GIUSEPPE SCANO MARIA MADDALENA	OZIERI (SS) CALANGIANUS (SS) CALANGIANUS (SS) CALANGIANUS (SS)	22/06/1973 06/11/1938 23/09/1957 09/10/1945	SCNNNL73H62G203O SCNNTN38S06B378U SCNGPP57P23B378U SCNMMD45R49B378S	Calangianus	43	1061	VIGNETO	1	46	0,32 €	1,85 €	0,00	0,00 €	21,00	0,00	19,43 €	0,00	6,48 €	
TAV. 2/59	35	CAVIDOTTO	COMUNE DI CALANGIANUS con sede in CALANGIANUS (SS)	/	/	82005750904	Calangianus	43	915	VIGNETO	1	7	0,05 €	0,00 €	0,00	0,00 €	7,00	0,00	0,00 €	0,00	0,00 €	
TAV. 2/59	36	CAVIDOTTO	SCANO ANTONELLA SCANO ANTONIO SCANO GIUSEPPE SCANO MARIA MADDALENA	OZIERI (SS) CALANGIANUS (SS) CALANGIANUS (SS) CALANGIANUS (SS)	22/06/1973 06/11/1938 23/09/1957 09/10/1945	SCNNNL73H62G203O SCNNTN38S06B378U SCNGPP57P23B378U SCNMMD45R49B378S	Calangianus	43	977	VIGNETO	1	31	0,22 €	1,85 €	0,00	0,00 €	10,00	0,00	9,25 €	0,00	3,08 €	
TAV. 2/59	37	CAVIDOTTO	COMUNE DI CALANGIANUS con sede in CALANGIANUS (SS)	/	/	82005750904	Calangianus	43	908	SUGHERETO	2	366	1,04 €	0,00 €	0,00	0,00 €	141,00	0,00	0,00 €	0,00	0,00 €	
TAV. 2/59	38	CAVIDOTTO	SCANO ANTONELLA SCANO ANTONIO SCANO GIUSEPPE SCANO MARIA MADDALENA	OZIERI (SS) CALANGIANUS (SS) CALANGIANUS (SS) CALANGIANUS (SS)	22/06/1973 06/11/1938 23/09/1957 09/10/1945	SCNNNL73H62G203O SCNNTN38S06B378U SCNGPP57P23B378U SCNMMD45R49B378S	Calangianus	43	979	SUGHERETO	2	33	0,09 €	0,52 €	0,00	0,00 €	25,00	0,00	6,48 €	0,00	2,16 €	
TAV. 2/59	39	CAVIDOTTO	SCANO ANTONELLA SCANO ANTONIO SCANO GIUSEPPE SCANO MARIA MADDALENA	OZIERI (SS) CALANGIANUS (SS) CALANGIANUS (SS) CALANGIANUS (SS)	22/06/1973 06/11/1938 23/09/1957 09/10/1945	SCNNNL73H62G203O SCNNTN38S06B378U SCNGPP57P23B378U SCNMMD45R49B378S	Calangianus	43	980	SUGHERETO	2	423	1,20 €	0,52 €	0,00	0,00 €	17,00	0,00	4,40 €	0,00	1,47 €	
TAV. 2/59	40	CAVIDOTTO	COSSU MARIA ANGELA CATERINA	CALANGIANUS (SS)	26/09/1931	CSSMNG31P66B378J	Calangianus	43	906	SUGHERETO	2	532	1,51 €	0,52 €	0,00	0,00 €	29,00	0,00	7,51 €	0,00	2,50 €	
TAV. 2/59	41	CAVIDOTTO	SCANO ANTONELLA SCANO ANTONIO SCANO GIUSEPPE SCANO MARIA MADDALENA	OZIERI (SS) CALANGIANUS (SS) CALANGIANUS (SS) CALANGIANUS (SS)	22/06/1973 06/11/1938 23/09/1957 09/10/1945	SCNNNL73H62G203O SCNNTN38S06B378U SCNGPP57P23B378U SCNMMD45R49B378S	Calangianus	43	909	SUGHERETO	2	1471	4,18 €	0,52 €	0,00	0,00 €	115,00	0,00	29,80 €	0,00	9,93 €	
TAV. 2/59	42	CAVIDOTTO	COMUNE DI CALANGIANUS con sede in CALANGIANUS (SS)	/	/	82005750904	Calangianus	43	910	SUGHERETO	2	685	1,95 €	0,00 €	0,00	0,00 €	158,00	0,00	0,00 €	0,00	0,00 €	
TAV. 2/59	43	CAVIDOTTO	COMUNE DI CALANGIANUS con sede in CALANGIANUS (SS)	/	/	82005750904	Calangianus	43	927	VIGNETO	1	263	1,83 €	0,00 €	0,00	0,00 €	10,00	0,00	0,00 €	0,00	0,00 €	
TAV. 2/59	44	CAVIDOTTO	TAMPONI GIUSEPPINA	CALANGIANUS (SS)	23/05/1970	TMPGPP70E63B378W	Calangianus	43	928	VIGNETO	1	3795	26,46 €	1,85 €	0,00	0,00 €	372,00	0,00	344,10 €	0,00	114,70 €	
TAV. 2/59	45	CAVIDOTTO	SCAMPUDDU ANGELINO SCAMPUDDU ANTONIO SCAMPUDDU FRANCESCO SCAMPUDDU FRANCESCO SCAMPUDDU MARISA SCAMPUDDU PAOLO	CALANGIANUS (SS) CALANGIANUS (SS) CALANGIANUS (SS) CALANGIANUS (SS) CALANGIANUS (SS) CALANGIANUS (SS)	04/02/1958 23/01/1953 18/04/1934 18/04/1934 27/08/1965 27/06/1951	SCMNLN58B04B378W SCMNTN53A23B378C SCMFNC34D18B378B SCMFNC34D18B378B SCMMRS65M67B378J SCMPLA51H27B378F	Calangianus	43	914	SUGHERETO	3	716	1,29 €	0,52 €	0,00	0,00 €	11,00	0,00	2,85 €	0,00	0,95 €	
TAV. 2/59	46	CAVIDOTTO	COMUNE DI CALANGIANUS con sede in CALANGIANUS (SS)	/	/	82005750904	Calangianus	43	929	VIGNETO	1	5	0,03 €	0,00 €	0,00	0,00 €	5,00	0,00	0,00 €	0,00	0,00 €	
TAV. 2/59	47	CAVIDOTTO	COMUNE DI CALANGIANUS con sede in CALANGIANUS (SS)	/	/	82005750904	Calangianus	43	660	PASCOLO	2	294	0,46 €	0,00 €	0,00	0,00 €	190,00	0,00	0,00 €	0,00	0,00 €	
TAV. 2/59	48	CAVIDOTTO	CALAMINICI LUISANNA CAREDDU MARIANNA GIAGHEDDU ANTONIO GIAGHEDDU ANTONIO GIAGHEDDU GESUINO GIAGHEDDU GESUINO LEDDA GIAGHEDDU FRANCESCA SPAGNUOLO MARIA DOMENICA	TEMPIO PAUSANIA (SS) OLBIA (SS) CALANGIANUS (SS) CALANGIANUS (SS) CALANGIANUS (SS) CALANGIANUS (SS) IGLESIAS (CA) NOICATTARO (BA)	02/09/1949 28/02/1938 08/05/1927 08/05/1927 18/12/1934 18/12/1934 02/10/1964 12/09/1938	CLMLNN49P42L093G CRDMNN38B68G015F GGHNTN27E08B378W GGHNTN27E08B378W GGHGSN34T18B378S GGHGSN34T18B378S LDDFNC64R42E281Q SPGMMDM38P52F923G	Calangianus	43	659	PASCOLO	2	1068	1,65 €	0,38 €	0,00	0,00 €	60,00	0,00	11,40 €	0,00	3,80 €	
TAV. 2/59	49	CAVIDOTTO	CALAMINICI LUISANNA CAREDDU MARIANNA GIAGHEDDU ANTONIO GIAGHEDDU ANTONIO GIAGHEDDU GESUINO GIAGHEDDU GESUINO LEDDA GIAGHEDDU FRANCESCA SPAGNUOLO MARIA DOMENICA	TEMPIO PAUSANIA (SS) OLBIA (SS) CALANGIANUS (SS) CALANGIANUS (SS) CALANGIANUS (SS) CALANGIANUS (SS) IGLESIAS (CA) NOICATTARO (BA)	02/09/1949 28/02/1938 08/05/1927 08/05/1927 18/12/1934 18/12/1934 02/10/1964 12/09/1938	CLMLNN49P42L093G CRDMNN38B68G015F GGHNTN27E08B378W GGHNTN27E08B378W GGHGSN34T18B378S GGHGSN34T18B378S LDDFNC64R42E281Q SPGMMDM38P52F923G	Calangianus	43	661	PASCOLO	2	4048	6,27 €	0,38 €	0,00	0,00 €	128,00	0,00	24,32 €	0,00	8,11 €	
TAV. 2/59	50	CAVIDOTTO	COMUNE DI CALANGIANUS con sede in CALANGIANUS (SS)	/	/	82005750904	Calangianus	43	662	PASCOLO	2	137	0,21 €	0,00 €	0,00	0,00 €	114,00	0,00	0,00 €	0,00	0,00 €	
TAV. 2/59 TAV. 3/59	51	CAVIDOTTO	CASSA PER IL MEZZOGIORGNO	/	/	/	Calangianus	43	549	PASCOLO	2	26	0,04 €	0,00 €	0,00	0,00 €	16,00	0,00	0,00 €	0,00	0,00 €	
TAV. 2/59 TAV. 3/59	52	CAVIDOTTO	CALAMINICI LUISANNA CAREDDU MARIANNA GIAGHEDDU ANTONIO GIAGHEDDU ANTONIO GIAGHEDDU GESUINO GIAGHEDDU GESUINO LEDDA GIAGHEDDU FRANCESCA SPAGNUOLO MARIA DOMENICA	TEMPIO PAUSANIA (SS) OLBIA (SS) CALANGIANUS (SS) CALANGIANUS (SS) CALANGIANUS (SS) CALANGIANUS (SS) IGLESIAS (CA) NOICATTARO (BA)	02/09/1949 28/02/1938 08/05/1927 08/05/1927 18/12/1934 18/12/1934 02/10/1964 12/09/1938	CLMLNN49P42L093G CRDMNN38B68G015F GGHNTN27E08B378W GGHNTN27E08B378W GGHGSN34T18B378S GGHGSN34T18B378S LDDFNC64R42E281Q SPGMMDM38P52F923G	Calangianus	43	690	PASCOLO	2	2	0,01 €	0,38 €	0,00	0,00 €	2,00	0,00	0,38 €	0,00	0,13 €	
TAV. 2/59 TAV. 3/59	53	CAVIDOTTO	COMUNE DI CALANGIANUS con sede in CALANGIANUS (SS)	/	/	82005750904	Calangianus	43	689	PASCOLO	2	14	0,02 €	0,00 €	0,00	0,00 €	12,00	0,00	0,00 €	0,00	0,00 €	

DATI GENERALI														VALORE VENALE UNITARIO - V.V.	AREE IN ESPROPRIO		AREE IN ASSERVIMENTO			AREE IN OCCUPAZIONE TEMPORANEA		NOTE
INFO GENERALI			DATI ANAGRAFICI DITTE				DATI CATASTALI								SUPERF. (SE)	INDENNITÀ DI ESPROPRIO (V.V.) x (SE)	ELETTRODOTT O E VIABILITÀ SUPERF. (SS)	SORVOLO SUPERF. (SS)	INDENNITÀ SERVITU (SS) x (V.V.) x 0,50	SUPERF. (SO)	INDENNITÀ OCCUPAZIONE TEMPORANEA ((SE+SS+SO) x V.V./12) x n. 2 anni	
Tratto	ID Ditta	Descrizione	Ditta intestataria	Luogo di nascita	Data di nascita	Codice fiscale	Comune	Foglio	P.la	Qualità	Classe	Superficie (mq)	R.D.									
TAV. 2/59 TAV. 3/59	54	CAVIDOTTO	CALAMINICI LUISANNA CAREDDU MARIANNA GIAGHEDDU ANTONIO GIAGHEDDU ANTONIO GIAGHEDDU GESUINO GIAGHEDDU GESUINO LEDDA GIAGHEDDU FRANCESCA SPAGNUOLO MARIA DOMENICA	TEMPIO PAUSANIA (SS) OLBIA (SS) CALANGIANUS (SS) CALANGIANUS (SS) CALANGIANUS (SS) CALANGIANUS (SS) IGLESIAS (CA) NOICATTARO (BA)	02/09/1949 28/02/1938 08/05/1927 08/05/1927 18/12/1934 18/12/1934 02/10/1964 12/09/1938	CLMLNN49P42L093G CRDMNN38B68G015F GGHNTN27E08B378W GGHNTN27E08B378W GGHGSN34T18B378S GGHGSN34T18B378S LDDFNC64R42E281Q SPGMMDM38P52F923G	Calangianus	43	460	PASCOLO	2	362	0,56 €	0,38 €	0,00	0,00 €	10,00	0,00	1,90 €	0,00	0,63 €	
TAV. 2/59 TAV. 3/59	55	CAVIDOTTO	MELONI PIETRO	CALANGIANUS (SS)	01/05/1964	MLNPTR64E01B378B	Calangianus	43	665	VIGNETO	1	3826	26,68 €	1,85 €	0,00	0,00 €	16,00	0,00	14,80 €	0,00	4,93 €	
TAV. 2/59 TAV. 3/59	56	CAVIDOTTO	MELONI PIETRO	CALANGIANUS (SS)	01/05/1964	MLNPTR64E01B378B	Calangianus	43	666	VIGNETO	1	420	2,93 €	1,85 €	0,00	0,00 €	319,00	0,00	295,08 €	0,00	98,36 €	
TAV. 2/59 TAV. 3/59	57	CAVIDOTTO	COMUNE DI CALANGIANUS con sede in CALANGIANUS (SS)	/	/	82005750904	Calangianus	43	702	PASCOLO	1	24	0,05 €	0,00 €	0,00	0,00 €	23,00	0,00	0,00 €	0,00	0,00 €	
TAV. 2/59 TAV. 3/59	58	CAVIDOTTO	COMUNE DI CALANGIANUS con sede in CALANGIANUS (SS)	/	/	82005750904	Calangianus	43	696	PASCOLO	1	30	0,06 €	0,00 €	0,00	0,00 €	26,00	0,00	0,00 €	0,00	0,00 €	
TAV. 2/59 TAV. 3/59	59	CAVIDOTTO	COMUNE DI CALANGIANUS con sede in CALANGIANUS (SS)	/	/	82005750904	Calangianus	43	695	PASCOLO	1	427	0,88 €	0,00 €	0,00	0,00 €	5,00	0,00	0,00 €	0,00	0,00 €	
TAV. 2/59 TAV. 3/59	60	CAVIDOTTO	MELONI ANTONELLO MELONI FABRIZIO MELONI VALERIO ORRU MADDALENA	CALANGIANUS (SS) MORGONGIORI (OR) CALANGIANUS (SS) MORGONGIORI (OR)	18/01/1970 13/03/1964 14/10/1965 22/07/1942	MLNDDL70A18B378J MLNFRZ64C13F727E MLNVLR65R14B378H RRMDL42L62F727D	Calangianus	43	667	SEMINATIVO	U	933	3,13 €	0,85 €	0,00	0,00 €	26,00	0,00	11,05 €	0,00	3,68 €	
TAV. 2/59 TAV. 3/59	61	CAVIDOTTO	MELONI ANTONELLO MELONI FABRIZIO MELONI VALERIO ORRU MADDALENA	CALANGIANUS (SS) MORGONGIORI (OR) CALANGIANUS (SS) MORGONGIORI (OR)	18/01/1970 13/03/1964 14/10/1965 22/07/1942	MLNDDL70A18B378J MLNFRZ64C13F727E MLNVLR65R14B378H RRMDL42L62F727D	Calangianus	43	668	SEMINATIVO	U	105	0,35 €	0,85 €	0,00	0,00 €	83,00	0,00	35,28 €	0,00	11,76 €	
TAV. 2/59 TAV. 3/59	62	CAVIDOTTO	MELONI ANTONELLO MELONI FABRIZIO MELONI VALERIO ORRU MADDALENA	CALANGIANUS (SS) MORGONGIORI (OR) CALANGIANUS (SS) MORGONGIORI (OR)	18/01/1970 13/03/1964 14/10/1965 22/07/1942	MLNDDL70A18B378J MLNFRZ64C13F727E MLNVLR65R14B378H RRMDL42L62F727D	Calangianus	43	669	VIGNETO	1	1015	7,08 €	1,85 €	0,00	0,00 €	23,00	0,00	21,28 €	0,00	7,09 €	
TAV. 2/59 TAV. 3/59	63	CAVIDOTTO	MELONI ANTONELLO MELONI FABRIZIO MELONI VALERIO ORRU MADDALENA	CALANGIANUS (SS) MORGONGIORI (OR) CALANGIANUS (SS) MORGONGIORI (OR)	18/01/1970 13/03/1964 14/10/1965 22/07/1942	MLNDDL70A18B378J MLNFRZ64C13F727E MLNVLR65R14B378H RRMDL42L62F727D	Calangianus	43	670	VIGNETO	1	115	0,80 €	1,85 €	0,00	0,00 €	94,00	0,00	86,95 €	0,00	28,98 €	
TAV. 2/59 TAV. 3/59	64	CAVIDOTTO	MELONI FRANCESCO ANTONIO MELONI GIUSEPPINA MELONI SANTINO	CALANGIANUS (SS)	25/05/1929 12/03/1926 30/08/1933	MLNFNC29E25B378S	Calangianus	43	687	VIGNETO	1	2000	13,94 €	1,85 €	0,00	0,00 €	5,00	0,00	4,63 €	0,00	1,54 €	
TAV. 3/59	65	CAVIDOTTO	MELONI FRANCESCO ANTONIO MELONI GIUSEPPINA MELONI SANTINO	CALANGIANUS (SS)	25/05/1929 12/03/1926 30/08/1933	MLNFNC29E25B378S	Calangianus	43	688	VIGNETO	1	163	1,14 €	1,85 €	0,00	0,00 €	113,00	0,00	104,53 €	0,00	34,84 €	
TAV. 3/59	66	CAVIDOTTO	TAMPONI MARCO	SASSARI (SS)	02/01/1987	TMPMRC87A02I452G	Calangianus	43	671	PASCOLO	2	2230	3,46 €	0,38 €	0,00	0,00 €	30,00	0,00	5,70 €	0,00	1,90 €	
TAV. 3/59	67	CAVIDOTTO	COMUNE DI CALANGIANUS con sede in CALANGIANUS (SS) GIUA CHIARA TAMPONI ALESSANDRA TAMPONI ANTONICCA TAMPONI ERMINIA TAMPONI GIOVANNINO TAMPONI RENATO	CALANGIANUS (SS) CALANGIANUS (SS) CALANGIANUS (SS) CALANGIANUS (SS) CALANGIANUS (SS) CALANGIANUS (SS)	/	82005750904 GIUCHR23P59B378Q TMPLSN60R58B378Q TMPNNO9H41B378Z TMPRNN59C57B378E TMPGNN13H14B378C TMPRNT63P19B378G	Calangianus	43	672	PASCOLO	2	58	0,09 €	0,38 €	0,00	0,00 €	58,00	0,00	11,02 €	0,00	3,67 €	
TAV. 3/59	68	CAVIDOTTO	SUGHERIFICIO MOLINAS PEPPINO & FIGLI SPA con sede in CALANGIANUS (SS)	/	/	263190902	Calangianus	43	700	PASCOLO	2	8	0,01 €	0,38 €	0,00	0,00 €	8,00	0,00	1,52 €	0,00	0,51 €	
TAV. 3/59	69	CAVIDOTTO	COMUNE DI CALANGIANUS con sede in CALANGIANUS (SS)	/	/	82005750904	Calangianus	43	698	PASCOLO	2	92	0,14 €	0,00 €	0,00	0,00 €	54,00	0,00	0,00 €	0,00	0,00 €	
TAV. 3/59	70	CAVIDOTTO	COMUNE DI CALANGIANUS con sede in CALANGIANUS (SS)	/	/	82005750904	Calangianus	43	697	PASCOLO	2	1823	2,82 €	0,00 €	0,00	0,00 €	16,00	0,00	0,00 €	0,00	0,00 €	
TAV. 3/59	71	CAVIDOTTO	SAVIGNI FERDINANDO	CALANGIANUS (SS)	08/10/1954	SVGFND54R08B378V	Calangianus	43	678	VIGNETO	1	306	2,13 €	1,85 €	0,00	0,00 €	77,00	0,00	71,23 €	0,00	23,74 €	
TAV. 3/59	72	CAVIDOTTO	SAVIGNI FERDINANDO	CALANGIANUS (SS)	08/10/1954	SVGFND54R08B378V	Calangianus	43	658	SEMINATIVO	U	190	0,64 €	0,85 €	0,00	0,00 €	88,00	0,00	37,40 €	0,00	12,47 €	
TAV. 3/59	73	CAVIDOTTO	SAVIGNI FERDINANDO	CALANGIANUS (SS)	09/10/1954	SVGFND54R08B378V	Calangianus	43	931	SEMINATIVO	U	230	0,77 €	0,85 €	0,00	0,00 €	33,00	0,00	14,03 €	0,00	4,68 €	
TAV. 3/59	74	CAVIDOTTO	TAMPONI STEFANO	CALANGIANUS (SS)	12/10/1939	TMPFSN39R12B378H	Calangianus	43	933	SEMINATIVO	U	285	0,96 €	0,85 €	0,00	0,00 €	84,00	0,00	35,70 €	0,00	11,90 €	
TAV. 3/59	75	CAVIDOTTO	TAMPONI STEFANO	CALANGIANUS (SS)	12/10/1939	TMPFSN39R12B378H	Calangianus	43	935	VIGNETO	1	286	1,99 €	1,85 €	0,00	0,00 €	182,00	0,00	168,35 €	0,00	56,12 €	
TAV. 3/59	76	CAVIDOTTO	COMUNE DI CALANGIANUS con sede in CALANGIANUS (SS)	/	/	82005750904	Calangianus	43	939	PASCOLO	2	776	1,20 €	0,00 €	0,00	0,00 €	213,00	0,00	0,00 €	0,00	0,00 €	
TAV. 3/59	77	CAVIDOTTO	COMUNE DI CALANGIANUS con sede in CALANGIANUS (SS)	/	/	82005750904	Calangianus	43	942	VIGNETO	1	762	5,31 €	0,00 €	0,00	0,00 €	258,00	0,00	0,00 €	0,00	0,00 €	
TAV. 3/59	78	CAVIDOTTO	COMUNE DI CALANGIANUS con sede in CALANGIANUS (SS)	/	/	82005750904	Calangianus	43	945	VIGNETO	1	1797	12,53 €	0,00 €	0,00	0,00 €	192,00	0,00	0,00 €	0,00	0,00 €	
TAV. 3/59	79	CAVIDOTTO	TAMPONI GAVINO	CALANGIANUS (SS)	22/05/1910	/	Calangianus	43	986	VIGNETO	1	123	0,86 €	1,85 €	0,00	0,00 €	71,00	0,00	65,68 €	0,00	21,89 €	
TAV. 3/59	80	CAVIDOTTO	COMUNE DI CALANGIANUS con sede in CALANGIANUS (SS)	/	/	82005750904	Calangianus	43	984	VIGNETO	1	93	0,65 €	0,00 €	0,00	0,00 €	36,00	0,00	0,00 €	0,00	0,00 €	
TAV. 4/59	81	CAVIDOTTO	FORTELEONI ANTONIO	/	/	/	Luras	29	882	VIGNETO	2	1753	8,15 €	1,85 €	0,00	0,00 €	164,00	0,00	151,70 €	0,00	50,57 €	
TAV. 4/59	82	CAVIDOTTO	FORTELEONI ANTONIO	/	/	/	Luras	29	832	VIGNETO	2	1015	4,72 €	1,85 €	0,00	0,00 €	264,00	0,00	244,20 €	0,00	81,40 €	
TAV. 4/59	83	CAVIDOTTO	FORTELEONI GIACOMINA	LURAS (SS)	18/07/1932	/	Luras	29	835	SEMINATIVO SUGHERETO	1 3	38 661	0,11 € 1,02 €	0,68 €	0,00	0,00 €	118,00	0,00	40,36 €	0,00	13,45 €	
TAV. 4/59	84	CAVIDOTTO	MURGIA ERMINIA MURGIA GIANDOMENICO MURGIA MICHELE	TEMPIO PAUSANIA (SS) TEMPIO PAUSANIA (SS) TRESNURAGHES (OR)	21/09/1972 30/10/1973 19/10/1940	MRGRMN72P61L093Y MRGGDM73R30L093F MRGMHL40R19L393H	Luras	29	861	SUGHERETO	4	101	0,13 €	0,52 €	0,00	0,00 €	37,00	0,00	9,59 €	0,00	3,20 €	
TAV. 4/59	85	CAVIDOTTO	MURGIA ERMINIA MURGIA GIANDOMENICO MURGIA MICHELE	TEMPIO PAUSANIA (SS) TEMPIO PAUSANIA (SS) TRESNURAGHES (OR)	21/09/1972 30/10/1973 19/10/1940	MRGRMN72P61L093Y MRGGDM73R30L093F MRGMHL40R19L393H	Luras	29	860	VIGNETO	1	2	0,01 €	1,85 €	0,00	0,00 €	2,00	0,00	1,85 €	0,00	0,62 €	
TAV. 4/59	86	CAVIDOTTO	ADDIS PAOLO	LURAS (SS)	30/06/1972	DDSPLA72H30E752I	Luras	29	837	VIGNETO	1	542	3,78 €	1,85 €	0,00	0,00 €	260,00	0,00	240,50 €	0,00	80,17 €	

DATI GENERALI													VALORE VENALE UNITARIO-V.V.	AREE IN ESPROPRIO		AREE IN ASSERVIMENTO			AREE IN OCCUPAZIONE TEMPORANEA		NOTE
INFO GENERALI			DATI ANAGRAFICI DITTE				DATI CATASTALI							SUPERF. (SE)	INDENNITÀ DI ESPROPRIO (V.V.) x (SE)	ELETTRODOTTO E VIABILITÀ	SORVOLO	INDENNITÀ SERVITÙ (SS) x (V.V.) x 0,50	SUPERF. (SO)	INDENNITÀ OCCUPAZIONE TEMPORANEA ((SE+SS+SO) x V.V.)/12 x n. 2 anni	
Tratto	ID Ditta	Descrizione	Ditta intestataria	Luogo di nascita	Data di nascita	Codice fiscale	Comune	Foglio	P.IIa	Qualità	Classe	Superficie (mq)									
TAV. 4/59	87	CAVIDOTTO	COSSU GIOVANNA COSSU MATTIA MOSSA ANTONICA MOSSA ANTONIETTA MOSSA GIOVANNA MOSSA GIOVANNA MOSSA ILARIA MOSSA MARIA MOSSA PIETRO MOSSA UGO PIRISINU MICHELE	LURAS (SS) LURAS (SS)	21/09/1929 /	/	Luras	29	839	SUGHERETO	3	114	0,18 €	0,52 €	0,00	0,00 €	82,00	0,00	21,25 €	0,00	7,08 €
TAV. 4/59	88	CAVIDOTTO	COSSU GIOVANNA COSSU MATTIA MOSSA ANTONICA MOSSA ANTONIETTA MOSSA GIOVANNA MOSSA GIOVANNA MOSSA ILARIA MOSSA MARIA MOSSA PIETRO MOSSA UGO PIRISINU MICHELE	LURAS (SS) LURAS (SS)	21/09/1929 /	/	Luras	29	842	VIGNETO	1	588	4,10 €	1,85 €	0,00	0,00 €	156,00	0,00	144,30 €	0,00	48,10 €
TAV. 4/59	89	CAVIDOTTO	MOSSA CABRAS GIOVANNI	/	/	/	Luras	29	855	VIGNETO	1	402	2,80 €	1,85 €	0,00	0,00 €	206,00	0,00	190,55 €	0,00	63,52 €
TAV. 4/59	90	CAVIDOTTO	SELIS SALVATORE	LURAS (SS)	26/11/1896	/	Luras	29	144	VIGNETO	1	1080	7,53 €	1,85 €	0,00	0,00 €	126,00	0,00	116,55 €	0,00	38,85 €
TAV. 4/59	91	CAVIDOTTO	COSSU GIOVANNA COSSU MATTIA MOSSA ANTONICA MOSSA ANTONIETTA MOSSA GIOVANNA MOSSA GIOVANNA MOSSA ILARIA MOSSA MARIA MOSSA PIETRO MOSSA UGO PIRISINU MICHELE	LURAS (SS) LURAS (SS)	21/09/1929 /	/	Luras	29	841	VIGNETO	1	286	1,99 €	1,85 €	0,00	0,00 €	79,00	0,00	73,08 €	0,00	24,36 €
TAV. 4/59	92	CAVIDOTTO	A.B.C. DI ALDO POLA & C. SAS con sede in LURAS (SS)	/	/	01039140908	Luras	29	853	SUGHERETO	4	108	0,14 €	0,52 €	0,00	0,00 €	52,00	0,00	13,47 €	0,00	4,49 €
TAV. 5/59	93	CAVIDOTTO	LENTINU PASQUA LEONI ANDREA LEONI ANDREANA LEONI GIACOMINA LEONI GIOVANNI LEONI GIUSEPPINA LEONI LUCIA LEONI MARIA USAI MARIA NIVES USAI SALVATORE	LURAS (SS) LURAS (SS) LURAS (SS) LURAS (SS) LURAS (SS) LURAS (SS) LURAS (SS) LURAS (SS) LURAS (SS) CUGLIERI (OR) CUGLIERI (OR)	18/02/1975 09/05/1909 25/10/1895 /	/	Luras	29	34	SUGHERETO	4	39	0,05 €	0,52 €	0,00	0,00 €	34,00	0,00	8,81 €	0,00	2,94 €
TAV. 5/59	94	CAVIDOTTO	ABELTINO GIOVANNI MARIA ABELTINO NATASCIA	LURAS (SS) LURAS (SS)	18/05/1967 27/04/1974	BLTGNN67E18E752Q BLTNCS74D67E752E	Luras	29	1103	TERRENO CORTE DI PERTINENZA DI ENTE URBANO	/	546	/	5,00 €	0,00	0,00 €	10,00	0,00	25,00 €	0,00	8,33 €
TAV. 5/59	95	CAVIDOTTO	LEONI LUCIA	/	/	/	Luras	29	30	VIGNETO	3	330	1,11 €	1,85 €	0,00	0,00 €	161,00	0,00	148,93 €	0,00	49,64 €
TAV. 5/59	96	CAVIDOTTO	LEONI LUCIA	/	/	/	Luras	29	29	AREA FAB DM	/	39	/	0,09 €	0,00	0,00 €	12,00	0,00	0,51 €	0,00	0,17 €
TAV. 5/59	97	CAVIDOTTO	LENTINU PASQUA LEONI ANDREA LEONI ANDREANA LEONI ANTONIO LEONI GIACOMINA LEONI GIOVANNA LEONI GIOVANNI LEONI MARIA LEONI PEPPINA	/	/	/	Luras	29	313	PASCOLO	4	93	0,04 €	0,38 €	0,00	0,00 €	52,00	0,00	9,88 €	0,00	3,29 €
TAV. 5/59	98	CAVIDOTTO	PALA MARIA DOMENICA PALA ROSANNA SERRA GIOVANNA MARIA	LURAS (SS) LURAS (SS) BULTEI (SS)	06/08/1935 25/04/1947 07/04/1911	PLAMD35M46E752W PLARN47D65E752I SRRGNN11D47B264W	Luras	25	333	AREA FAB DM	/	22	/	0,09 €	0,00	0,00 €	10,00	0,00	0,43 €	0,00	0,14 €
TAV. 5/59	99	CAVIDOTTO	PALA GIUSEPPE PALA MARCELLO PALA ROSANNA	MILANO (MI) CAGLIARI (CA) LURAS (SS)	14/06/1962 25/06/1966 25/04/1947	PLAGPP62H14E205C PLAMCL66H25B354O PLARN47D65E752I	Luras	25	423	SUGHERETO	3	54	0,08 €	0,52 €	0,00	0,00 €	15,00	0,00	3,89 €	0,00	1,30 €
TAV. 5/59	100	CAVIDOTTO	BELLU ANTONINO PORCHEDDU FRANCA GIOVANNICA	LURAS (SS) CALANGIANUS (SS)	27/09/1944 17/12/1947	BLLN44P27E752X PRCFNC47T57B378I	Luras	25	782	SUGHERETO	3	78	0,12 €	0,52 €	0,00	0,00 €	20,00	0,00	5,18 €	0,00	1,73 €
TAV. 5/59	101	CAVIDOTTO	BELLU ANTONINO PORCHEDDU FRANCA GIOVANNICA	LURAS (SS) CALANGIANUS (SS)	27/09/1944 17/12/1947	BLLN44P27E752X PRCFNC47T57B378I	Luras	25	781	SUGHERETO	3	101	0,16 €	0,52 €	0,00	0,00 €	37,00	0,00	9,59 €	0,00	3,20 €
TAV. 5/59	102	CAVIDOTTO	ADDIS MARIA GIOVANNA	LURAS (SS)	02/12/1951	DDSMGV51T42E752I	Luras	25	511	SUGHERETO	3	45	0,07 €	0,52 €	0,00	0,00 €	10,00	0,00	2,59 €	0,00	0,86 €
TAV. 5/59	103	CAVIDOTTO	BELLU ANTONINO PORCHEDDU FRANCA GIOVANNICA	LURAS (SS) CALANGIANUS (SS)	27/09/1944 17/12/1947	BLLN44P27E752X PRCFNC47T57B378I	Luras	25	500	SUGHERETO	3	60	0,09 €	0,52 €	0,00	0,00 €	30,00	0,00	7,77 €	0,00	2,59 €
TAV. 5/59	104	CAVIDOTTO	BELLU ANTONINO PORCHEDDU FRANCA GIOVANNICA	LURAS (SS) CALANGIANUS (SS)	27/09/1944 17/12/1947	BLLN44P27E752X PRCFNC47T57B378I	Luras	25	502	SUGHERETO	3	136	0,21 €	0,52 €	0,00	0,00 €	54,00	0,00	13,99 €	0,00	4,66 €
TAV. 5/59	105	CAVIDOTTO	LENTINU CARLA LENTINU GIAMPIETRO	CAGLIARI (CA) CAGLIARI (CA)	02/04/1972 12/12/1970	LNTCLR72D42B354F LNTGPT70T12B354O	Luras	25	670	SUGHERETO	3	3152	4,88 €	0,52 €	0,00	0,00 €	96,00	0,00	24,87 €	0,00	8,29 €
TAV. 5/59	106	CAVIDOTTO	AMMINISTRAZIONE PROVINCIALE DI SASSARI con sede in SASSARI (SS)	/	/	00230190902	Luras	25	497	SUGHERETO	3	3268	5,06 €	0,00 €	0,00	0,00 €	396,00	0,00	0,00 €	0,00	0,00 €
TAV. 5/59	107	CAVIDOTTO	AMMINISTRAZIONE PROVINCIALE DI SASSARI con sede in SASSARI (SS)	/	/	00230190902	Luras	25	507	VIGNETO	1	206	1,44 €	0,00 €	0,00	0,00 €	23,00	0,00	0,00 €	0,00	0,00 €
TAV. 5/59	108	CAVIDOTTO	ADDIS ANTONIO ADDIS MARINA ADDIS PIER MARIO ADDIS SALVATORE DEMURO RITA	LURAS (SS) LURAS (SS) LURAS (SS) LURAS (SS) LURAS (SS)	04/03/1957 14/01/1969 14/03/1959 25/02/1954 12/03/1929	DDSN57C04E752X DDSMRN69A54E752V DDSPMR59C14E752K /	Luras	25	623	PASCOLO	3	1419	0,95 €	0,38 €	0,00	0,00 €	112,00	0,00	21,28 €	0,00	7,09 €
TAV. 5/59	109	CAVIDOTTO	PALA GASPERINO	LURAS (SS)	18/12/1954	PLAGPR54T18E752T	Luras	25	618	PASCOLO	3	456	0,31 €	0,38 €	0,00	0,00 €	59,00	0,00	11,21 €	0,00	3,74 €

DATI GENERALI														VALORE VENALE UNITARIO - V.V.	AREE IN ESPROPRIO		AREE IN ASSERVIMENTO			AREE IN OCCUPAZIONE TEMPORANEA		NOTE
INFO GENERALI			DATI ANAGRAFICI DITTE				DATI CATASTALI								SUPERF. (SE)	INDENNITÀ DI ESPROPRIO (V.V.) x (SE)	ELETTRODOTTO E VIABILITÀ	SORVOLO	INDENNITÀ SERVITU (SS) x (V.V.) x 0,50	SUPERF. (SO)	INDENNITÀ OCCUPAZIONE TEMPORANEA ((SE+SS+SO) x V.V./12) x n. 2 anni	
Tratto	ID Ditta	Descrizione	Ditta intestataria	Luogo di nascita	Data di nascita	Codice fiscale	Comune	Foglio	P.IIa	Qualità	Classe	Superficie (mq)	R.D.									
TAV. 7/59 TAV. 8/59 TAV. 14/59	153	VIABILITA' CAVIDOTTO	BELLU NINO	LURAS (SS)	12/03/1963	BLLNNI63C12E752M	Luras	24	14	VIGNETO	3	2815	9,45 €	1,85 €	0,00	0,00 €	14,00	0,00	12,95 €	0,00	4,32 €	
TAV. 7/59 TAV. 8/59	154	VIABILITA' CAVIDOTTO	MURGIA GIOVANNA	TEMPIO PAUSANIA (SS)	13/04/1994	MRGNN94D53L093F	Luras	24	15	VIGNETO	2	6239	29,00 €	1,85 €	0,00	0,00 €	37,00	0,00	34,23 €	0,00	11,41 €	
TAV. 8/59	155	VIABILITA' CAVIDOTTO	BELLU PAOLO	LURAS (SS)	17/06/1936	BLLPLA36H17E752J	Luras	24	9	SEMINATIVO VIGNETO	1 2	166,00 9729,00	0,47 € 45,22 €	1,35 €	0,00	0,00 €	12,00	0,00	8,10 €	5,00	3,83 €	
TAV. 8/59	156	VIABILITA' CAVIDOTTO	SOCIETA' AGRICOLA SA MURIGHENSA DI BELLU PAOLO & C. SOCIETA' con sede in LURAS (SS)	/	/	02688750906	Luras	24	2	PASCOLO ARB PASCOLO	U 5	1,00 4530,00	0,01 € 0,94 €	0,36 €	0,00	0,00 €	336,00	0,00	61,06 €	0,00	20,35 €	
TAV. 8/59 TAV. 14/59 TAV. 15/59	157	VIABILITA' CAVIDOTTO	TOLU GIOVANNI	LURAS (SS)	28/07/1952	TLOGNN52L28E752Q	Luras	20	51	PASCOLO	4	93448	43,44 €	0,38 €	0,00	0,00 €	10,00	0,00	1,90 €	0,00	0,63 €	
TAV. 8/59	158	VIABILITA' CAVIDOTTO	COMUNE DI LURAS	LURA (SS)	/	00248590903	Luras	20	150	INCOLTO PROD.	1	175	0,02 €	0,15 €	0,00	0,00 €	10,00	0,00	0,00 €	0,00	0,00 €	
TAV. 8/59 TAV. 9/59 TAV. 15/59	159	VIABILITA' CAVIDOTTO	ADDIS LUCIA ADDIS MARIA GIOVANNA RITA	LURAS (SS) LURAS (SS)	23/08/1950 02/12/1951	DDSLCU50M63E752D DDSMGV51T42E752I	Luras	20	93	PASCOLO	4	68315	31,75 €	0,38 €	0,00	0,00 €	1097,00	0,00	208,43 €	0,00	69,48 €	
TAV. 9/59	160	VIABILITA' CAVIDOTTO	SOCIETA' AGRICOLA LAVRA E COTTU S.S. con sede in GAVOI (NU)	/	/	01550110918	Luras	20	25	SUGHERETO	3	66071	102,37 €	0,52 €	0,00	0,00 €	1426,00	0,00	369,48 €	0,00	123,16 €	
TAV. 9/59 TAV. 10/59	161	VIABILITA' CAVIDOTTO	SOCIETA' AGRICOLA LAVRA E COTTU S.S. con sede in GAVOI (NU)	/	/	01550110918	Luras	20	151	SUGHERETO	3	63799	98,85 €	0,52 €	0,00	0,00 €	152,00	0,00	39,38 €	0,00	13,13 €	
TAV. 9/59 TAV. 10/59	162	VIABILITA' CAVIDOTTO	TAMPONI PIETRO	LURAS (SS)	04/02/1952	TMPPTR52B04E752A	Luras	20	173	PASCOLO	4	84608	39,33 €	0,38 €	0,00	0,00 €	1100,00	0,00	209,00 €	169,00	80,37 €	
TAV. 9/59 TAV. 10/59	163	VIABILITA' CAVIDOTTO	TAMPONI PIETRO	LURAS (SS)	04/02/1952	TMPPTR52B04E752A	Luras	20	85	VIGNETO PASCOLO	2 4	5720,00 50,00	26,59 € 2,32 €	1,12 €	0,00	0,00 €	92,00	0,00	51,29 €	63,00	28,80 €	
TAV. 9/59 TAV. 10/59	164	VIABILITA' CAVIDOTTO	CAREDDU GIUSEPPINA	TEMPIO PAUSANIA (SS)	07/07/1974	CRDGPP74L47L093X	Luras	20	138	PASCOLO ARB	U	32232	41,62 €	0,35 €	0,00	0,00 €	210,00	0,00	36,42 €	0,00	12,14 €	
TAV. 10/59	165	VIABILITA' CAVIDOTTO	PALA GIOVANNA MARIA	LURAS (SS)	09/12/1957	PLAGNN57T49E752O	Luras	20	11	PASCOLO SEMINATIVO	4 2	7514,00 30000,00	3,49 € 61,97 €	0,62 €	0,00	0,00 €	715,00	0,00	219,86 €	0,00	73,29 €	
TAV. 12/59	166	SORVOLO OLTRE LIMITE TANCA	MASALA PIETRO SATTA MARIA GIOVANNA SATTA MARIA GIOVANNA	LURAS (SS) LURAS (SS) LURAS (SS)	20/03/1963 27/02/1932 27/02/1932	MSLPR63C20E752N STTMGV32B67E752A STTMGV32B67E752A	Luras	20	135	PASCOLO	5	90045	18,60 €	0,38 €	0,00	0,00 €	0,00	3861,00	733,59 €	0,00	244,53 €	
TAV. 10/59	167	VIABILITA' CAVIDOTTO	TAMPONI GIORGIO TAMPONI MADDALENA	/	/	/	Luras	17	41	PASCOLO	5	1226	0,25 €	0,38 €	0,00	0,00 €	0,00	118,00	22,42 €	0,00	7,47 €	
TAV. 10/59 TAV. 11/59 TAV. 17/59	168	VIABILITA' CAVIDOTTO OLTRE LIMITE TANCA SORVOLO	TAMPONI MARIA GIOVANNA	LURAS (SS)	16/09/1953	TMPMGV53P56E752R	Luras	17	68	PASCOLO ARB PASCOLO	U 3	208314,00 12037,00	268,96 € 8,08 €	0,36 €	0,00	0,00 €	702,00	3830,00	823,58 €	0,00	274,53 €	
TAV. 10/59 TAV. 11/59	169	VIABILITA' CAVIDOTTO	CAREDDU ANTONICA	LURAS (SS)	27/08/1947	CRDNCC47M67E752W	Luras	17	42	SEMINATIVO PASCOLO PASCOLO ARB	1 5 U	68312,00 33702,00 7376,00	194,04 € 6,96 € 9,52 €	0,53 €	0,00	0,00 €	633,00	0,00	166,36 €	50,00	59,83 €	
TAV. 10/59 TAV. 11/59	170	WTG - L12 FONDAZIONE PIAZZOLE VIABILITA' CAVIDOTTO SORVOLO	FORTELEONI LORENZA FORTELEONI MARIA MADDALENA	LURAS (SS) LURAS (SS)	25/06/1955 26/08/1946	FRTLZ55H65E752D FRTMMD46M66E752G	Luras	17	36	PASCOLO	5	119887	24,77 €	0,38 €	1860,00	706,80 €	2762,00	23548,00	4.998,90 €	24367,00	3.327,34 €	
TAV. 11/59 TAV. 12/59	171	VIABILITA' CAVIDOTTO OLTRE LIMITE TANCA	MASALA MARIO SATTA MARIA GIOVANNA SATTA MARIA GIOVANNA	LURAS (SS) LURAS (SS) LURAS (SS)	12/08/1954 27/02/1932 27/02/1932	MSLMRA54M12E752C STTMGV32B67E752A STTMGV32B67E752A	Luras	17	38	PASCOLO PASCOLO ARB	5 U	12519,00 2923,00	2,59 € 3,77 €	0,36 €	0,00	0,00 €	1043,00	0,00	189,54 €	0,00	63,18 €	
TAV. 11/59	172	SORVOLO OLTRE LIMITE TANCA	TAMPONI MARIA GIOVANNA	LURAS (SS)	16/09/1953	TMPMGV53P56E752R	Luras	17	28	PASCOLO	5	76027	15,71 €	0,38 €	0,00	0,00 €	10,00	11626,00	2.210,84 €	0,00	736,95 €	
TAV. 12/59	173	WTG - L13 FONDAZIONE PIAZZOLE VIABILITA' CAVIDOTTO SORVOLO	CABRAS GIOVANNI	LURAS (SS)	25/10/1974	CBRGNN74R25E752Y	Luras	17	99	SEMINATIVO	1	92140	261,72 €	0,85 €	1860,00	1.581,00 €	1600,00	32640,00	14.552,00 €	32640,00	9.738,17 €	
TAV. 11/59 TAV. 12/59 TAV. 13/59	174	VIABILITA' CAVIDOTTO OLTRE LIMITE TANCA	CAREDDU ANTONICA	LURAS (SS)	27/08/1947	CRDNCC47M67E752W	Luras	17	74	PASCOLO PASCOLO ARB	5 U	8780,00 129828,00	1,81 € 167,63 €	0,36 €	0,00	0,00 €	1348,00	1236,00	469,58 €	0,00	156,53 €	
TAV. 12/59 TAV. 13/59	175	VIABILITA' CAVIDOTTO	CABRAS GIOVANNI	LURAS (SS)	25/10/1974	CBRGNN74R25E752Y	Luras	17	100	SEMINATIVO	1	63100	179,24 €	0,85 €	0,00	0,00 €	43,00	6400,00	2.738,28 €	0,00	912,76 €	
TAV. 13/59	176	SORVOLO	CABRAS GIOVANNI	LURAS (SS)	25/10/1974	CBRGNN74R25E752Y	Luras	17	98	SEMINATIVO	1	17041	48,41 €	0,85 €	0,00	0,00 €	0,00	719,00	305,58 €	0,00	101,86 €	
TAV. 13/59	177	WTG - L14 FONDAZIONE PIAZZOLE VIABILITA' CAVIDOTTO SORVOLO	MASALA PIETRINA DOMENICA	LURAS (SS)	25/04/1957	MSLPRN57D65E752X	Luras	17	17	PASCOLO PASCOLO ARB	3 U	10863,00 27429,00	7,29 € 35,41 €	0,36 €	1696,00	616,41 €	415,00	14034,00	2.625,74 €	14034,00	1.828,09 €	
TAV. 13/59	178	SORVOLO	MASALA PIETRINA DOMENICA	LURAS (SS)	25/04/1957	MSLPRN57D65E752X	Luras	17	9	PASCOLO	3	61580	41,34 €	0,38 €	0,00	0,00 €	9183,00	0,00	1.744,77 €	0,00	581,59 €	
TAV. 13/59	179	SORVOLO VIABILITA' PIAZZOLE OLTRE LIMITE TANCA	DEPPERU GIOVANNA	LURAS (SS)	11/12/1961	DPPGNN61T51E752A	Luras	17	10	SEMINATIVO PASCOLO	1 5	32000,00 6517,00	90,90 € 1,35 €	0,62 €	0,00	0,00 €	175,00	7284,00	2.293,64 €	7284,00	1.511,16 €	

DATI GENERALI														VALORE VENALE UNITARIO - V.V.	AREE IN ESPROPRIO		AREE IN ASSERVIMENTO			AREE IN OCCUPAZIONE TEMPORANEA		NOTE
INFO GENERALI			DATI ANAGRAFICI DITTE				DATI CATASTALI								SUPERF. (SE)	INDENNITÀ DI ESPROPRIO (V.V.) x (SE)	ELETTRODOTTO E VIABILITÀ SUPERF. (SS)	SORVOLO SUPERF. (SS)	INDENNITÀ SERVITÙ (SS) x (V.V.) x 0,50	SUPERF. (SO)	INDENNITÀ OCCUPAZIONE TEMPORANEA ((SE+SS+SO) x V.V./12) x n. 2 anni	
Tratto	ID Ditta	Descrizione	Ditta intestataria	Luogo di nascita	Data di nascita	Codice fiscale	Comune	Foglio	P.IIa	Qualità	Classe	Superficie (mq)	R.D.									
TAV. 7/59	180	VIABILITA' CAVIDOTTO	COSSU GIUSEPPINA DEMUREO ANDREA DEMUREO GIOVANNICA DEMUREO PEPPINA TAMPONI ANTONIO TAMPONI BATTISTA TAMPONI GESUINO TAMPONI GIOVANNINO TAMPONI MARIA TAMPONI MARIO TAMPONI PAOLA TAMPONI PIERINA	CALANGIANUS (SS) BONORVA (SS) BONORVA (SS) BONORVA (SS) CALANGIANUS (SS) CALANGIANUS (SS) CALANGIANUS (SS) CALANGIANUS (SS) CALANGIANUS (SS) CALANGIANUS (SS) CALANGIANUS (SS) CALANGIANUS (SS)	05/09/1914 01/10/1899 18/01/1902 12/01/1894 25/11/1917 12/04/1978 01/01/1927 06/08/1915 23/03/1913 22/06/1923 02/11/1936 30/04/1939	CSSGPP14P45B378N DMRGNN02A58A978L / TMPNTN17S25B378H / TMPGNS27A01B378D / TMPMRA13C63B378A TMPMRA23H2B378L TMPPLA36S42B378M TMPPRN39D70B378A	Luras	24	1038	SUGHERETO	3	1627	2,52 €	0,52 €	0,00	0,00 €	0,00	0,00	0,00 €	62,00	5,35 €	
TAV. 7/59	181	VIABILITA' CAVIDOTTO	COSSU GIUSEPPINA DEMUREO ANDREA DEMUREO GIOVANNICA DEMUREO PEPPINA TAMPONI ANTONIO TAMPONI BATTISTA TAMPONI GESUINO TAMPONI GIOVANNINO TAMPONI MARIA TAMPONI MARIO TAMPONI PAOLA TAMPONI PIERINA	CALANGIANUS (SS) BONORVA (SS) BONORVA (SS) BONORVA (SS) CALANGIANUS (SS) CALANGIANUS (SS) CALANGIANUS (SS) CALANGIANUS (SS) CALANGIANUS (SS) CALANGIANUS (SS) CALANGIANUS (SS) CALANGIANUS (SS)	05/09/1914 01/10/1899 18/01/1902 12/01/1894 25/11/1917 12/04/1978 01/01/1927 06/08/1915 23/03/1913 22/06/1923 02/11/1936 30/04/1939	CSSGPP14P45B378N DMRGNN02A58A978L / TMPNTN17S25B378H / TMPGNS27A01B378D / TMPMRA13C63B378A TMPMRA23H2B378L TMPPLA36S42B378M TMPPRN39D70B378A	Luras	24	1053	VIGNETO	3	300	1,01 €	1,85 €	0,00	0,00 €	5,00	0,00	4,63 €	0,00	1,54 €	
TAV. 7/59	182	VIABILITA' CAVIDOTTO	FORTELEONI GESUINA	LURAS (SS)	12/02/1960	FRTGNS60B52E752B	Luras	24	1041	SUGHERETO	2	256	0,66 €	0,52 €	0,00	0,00 €	12,00	0,00	3,11 €	65,00	6,65 €	
TAV. 7/59	183	VIABILITA' CAVIDOTTO	PALA ANTONIO	SASSARI (SS)	23/08/1956	PLANTN56M23I452Y	Luras	24	1051	PASCOLO ARB SUGHERETO	U 4	185,00 267,00	0,24 € 0,34 €	0,43 €	0,00	0,00 €	92,00	0,00	19,90 €	15,00	7,71 €	
TAV. 7/59	184	VIABILITA' CAVIDOTTO	DEPPERU ANTONICA	LURAS (SS)	15/09/1920	DPNNC20P55E752N	Luras	24	1037	SUGHERETO	4	701	0,91 €	0,52 €	0,00	0,00 €	170,00	0,00	44,05 €	0,00	14,68 €	
TAV. 7/59	185	VIABILITA' CAVIDOTTO	CAREDDU MARIA SATTA GIOVANNI SATTA MARIANGELA SATTA PIERO	SASSARI (SS) NUORO (NU) LURAS (SS) TRESNURAGHES (OR)	12/10/1930 26/02/1938 11/08/1936 02/08/1934	CRDMRA30R52I452X STTGNN38B26F9790 STTMNG36M51E752U STTPRI34M02L393O	Luras	24	1063	ORTO IRRIG	2	150	1,67 €	1,75 €	0,00	0,00 €	14,00	0,00	12,25 €	0,00	4,08 €	
TAV. 7/59	186	VIABILITA' CAVIDOTTO	PALA ANNITA PALA ANTONELLA PALA ANTONICA PALA ANTONIO GIOVANNI ANGELO PALA GIOVANNINO PALA GIUSEPPINO PALA LUCIA PALA MARIA PALA PAOLINO PALA RITA MARIA POMPEA PALA TERESA	LURAS (SS) GENOVA (GE) LURAS (SS) SASSARI (SS) LURAS (SS) LURAS (SS) LURAS (SS) LURAS (SS) LURAS (SS) LURAS (SS) LURAS (SS) LURAS (SS)	09/09/1931 25/01/1967 24/09/1911 06/04/1954 15/08/1923 22/08/1920 13/11/1916 12/06/1909 23/01/1929 23/01/1943 20/09/1934	PLANNT31P49E752E PLANNL67A65D969W PLANNC11P64E752W PLANNG54D06I452Q PLAGNN23M15E752V PLAGPP20M22E752W PLALCU16S53E752I PLAMRA09H52E752Z PLAPLN29A23E752Y PLARMR43A63E752U PLATRS34P60E752I	Luras	24	1028	VIGNETO	2	62	0,29 €	1,85 €	0,00	0,00 €	5,00	0,00	4,63 €	0,00	1,54 €	
TAV. 7/59	187	VIABILITA' CAVIDOTTO	PALA ANNITA PALA ANTONELLA PALA ANTONICA PALA ANTONIO GIOVANNI ANGELO PALA GIOVANNINO PALA GIUSEPPINO PALA LUCIA PALA MARIA PALA PAOLINO PALA RITA MARIA POMPEA PALA TERESA	LURAS (SS) GENOVA (GE) LURAS (SS) SASSARI (SS) LURAS (SS) LURAS (SS) LURAS (SS) LURAS (SS) LURAS (SS) LURAS (SS) LURAS (SS) LURAS (SS)	09/09/1931 25/01/1967 24/09/1911 06/04/1954 15/08/1923 22/08/1920 13/11/1916 12/06/1909 23/01/1929 23/01/1943 20/09/1934	PLANNT31P49E752E PLANNL67A65D969W PLANNC11P64E752W PLANNG54D06I452Q PLAGNN23M15E752V PLAGPP20M22E752W PLALCU16S53E752I PLAMRA09H52E752Z PLAPLN29A23E752Y PLARMR43A63E752U PLATRS34P60E752I	Luras	24	1026	PASCOLO	4	168	0,08 €	0,38 €	0,00	0,00 €	34,00	0,00	6,46 €	0,00	2,15 €	
TAV. 7/59	188	VIABILITA' CAVIDOTTO	PALA ANTONELLA PALA ANTONIO GIOVANNI ANGELO PALA RITA MARIA POMPEA	GENOVA (GE) SASSARI (SS) LURAS (SS)	25/01/1967 06/04/1954 23/01/1943	PLANNL67A65D969W PLANNG54D06I452Q PLARMR43A63E752U	Luras	24	1022	INCOLT PROD	1	18	0,01 €	0,15 €	0,00	0,00 €	5,00	0,00	0,38 €	0,00	0,13 €	
TAV. 7/59	189	VIABILITA' CAVIDOTTO	PALA ANTONELLA PALA ANTONIO GIOVANNI ANGELO PALA RITA MARIA POMPEA	GENOVA (GE) SASSARI (SS) LURAS (SS)	25/01/1967 06/04/1954 23/01/1943	PLANNL67A65D969W PLANNG54D06I452Q PLARMR43A63E752U	Luras	24	1020	VIGNETO	2	352	1,64 €	1,85 €	0,00	0,00 €	93,00	0,00	86,03 €	0,00	28,68 €	
TAV. 7/59 TAV. 14/59	190	VIABILITA' CAVIDOTTO	DEMUREO PIERINA	CAGLIARI (CA)	27/07/1954	DMRPRN54L67B354Z	Luras	24	1016	SUGHERETO PASCOLO	4 5	69,00 500,00	0,09 € 0,10 €	0,45 €	0,00	0,00 €	49,00	0,00	11,00 €	0,00	3,67 €	
TAV. 14/59	191	VIABILITA' CAVIDOTTO	SATTA CAREDDU GIOVANNI SATTA CAREDDU MARIANGELA SATTA CAREDDU PIERO	/	/	/	Luras	20	116	PASCOLO	5	5472	1,13 €	0,38 €	0,00	0,00 €	1173,00	0,00	222,87 €	0,00	74,29 €	
TAV. 14/59	192	VIABILITA' CAVIDOTTO	PALA VANNI	LURAS (SS)	03/04/1955	PLAVNN55D03E752C	Luras	20	110	PASCOLO ARB SUGHERETO	U 4	363,00 149,00	0,47 € 0,19 €	0,43 €	0,00	0,00 €	5,00	0,00	1,08 €	0,00	0,36 €	
TAV. 14/59 TAV. 15/59	193	VIABILITA' CAVIDOTTO	SATTA CAREDDU GIOVANNI SATTA CAREDDU MARIANGELA SATTA CAREDDU PIERO	/	/	/	Luras	20	112	SUGHERETO	3	7717	11,96 €	0,52 €	0,00	0,00 €	1311,00	0,00	339,68 €	110,00	122,73 €	
TAV. 14/59 TAV. 15/59	194	VIABILITA' CAVIDOTTO	SATTA CAREDDU GIOVANNI SATTA CAREDDU MARIANGELA SATTA CAREDDU PIERO	/	/	/	Luras	20	113	SUGHERETO	3	8167	12,65 €	0,52 €	0,00	0,00 €	0,00	0,00	0,00 €	14,00	1,21 €	
TAV. 15/59	195	VIABILITA' CAVIDOTTO	ANDREANI GINO	PIGNONE (SP)	29/07/1928	NDRGNI28L29G664L	Luras	20	107	SUGHERETO	4	193	0,25 €	0,52 €	0,00	0,00 €	57,00	0,00	14,77 €	0,00	4,92 €	
TAV. 15/59	196	VIABILITA' CAVIDOTTO	ANDREANI GINO PISCHEDDA DOMENICA	PIGNONE (SP) LURAS (SS)	30/07/1928 28/10/1930	NDRGNI28L29G664L PSCDNC30R68E752S	Luras	20	105	SUGHERETO	4	6160	7,95 €	0,52 €	0,00	0,00 €	1112,00	0,00	288,12 €	0,00	96,04 €	
TAV. 16/59	197	VIABILITA' CAVIDOTTO	BERTONI IDA PALA ANDREA PALA GIORGINA PALA MARIA	MILANO (MI) ROMA (RM) ROMA (RM) ROMA (RM)	01/06/1910 01/01/1941 12/08/1945 11/06/1937	BRTDIA10H41F205T / / PLAMRA37H51H501N	Luras	20	96	SUGHERETO	4	6885	8,89 €	0,52 €	0,00	0,00 €	1340,00	0,00	347,19 €	0,00	115,73 €	
TAV. 16/59	198	VIABILITA' CAVIDOTTO	BERTONI IDA PALA ANDREA PALA GIORGINA PALA MARIA	MILANO (MI) ROMA (RM) ROMA (RM) ROMA (RM)	01/06/1910 01/01/1941 12/08/1945 11/06/1937	BRTDIA10H41F205T / / PLAMRA37H51H501N	Luras	20	123	PASCOLO	5	10523	2,17 €	0,38 €	0,00	0,00 €	1957,00	0,00	371,83 €	0,00	123,94 €	

DATI GENERALI													VALORE VENALE UNITARIO - V.V.	AREE IN ESPROPRIO			AREE IN ASSERVIMENTO			AREE IN OCCUPAZIONE TEMPORANEA		NOTE
INFO GENERALI			DATI ANAGRAFICI DITTE				DATI CATASTALI							SUPERF. (SE)	INDENNITÀ DI ESPROPRIO (V.V.) x (SE)	ELETTRODOTTO E VIABILITÀ	SORVOLO	INDENNITÀ SERVITÙ (SS) x (V.V.) x 0,50	SUPERF. (SO)	INDENNITÀ OCCUPAZIONE TEMPORANEA ((SE+SS+SO) x V.V./12) x n. 2 anni		
Tratto	ID Ditta	Descrizione	Ditta intestataria	Luogo di nascita	Data di nascita	Codice fiscale	Comune	Foglio	P.IIa	Qualità	Classe	Superficie (mq)	R.D.								€/mq	mq
TAV. 16/59 TAV. 17/59	199	VIABILITA' CAVIDOTTO	MOSSA SALVATORE	LURAS (SS)	30/06/1937	MSSSVT37H30E752F	Luras	17	53	BOSCO MISTO SEMINATIVO PASCOLO PASCOLO ARB	U 1 5 U	3936,00 282,00 547,00 1533,00	3,25 € 0,80 € 0,11 € 1,98 €	0,50 €	0,00	0,00 €	1112,00	0,00	280,35 €	0,00	93,45 €	
TAV. 17/59	200	VIABILITA' CAVIDOTTO	MOSSA SALVATORE	LURAS (SS)	30/06/1937	MSSSVT37H30E752F	Luras	17	50	PASCOLO SEMINATIVO	4 1	1815,00 65,00	0,84 € 0,18 €	0,62 €	0,00	0,00 €	344,00	0,00	105,78 €	0,00	35,26 €	
TAV. 17/59	201	VIABILITA' CAVIDOTTO	INTESTAZIONE NON PRESENTE IN BANCA DATI CATASTALE					Luras	16	248	RELIT STRAD	/	190	/	0,00 €	0,00	0,00 €	75,00	0,00	0,00 €	0,00	0,00 €
TAV. 17/59	202	VIABILITA' CAVIDOTTO	TOLU FRANCESCO	CALANGIANUS (SS)	24/10/1948	TLOFNC48R24B378D	Luras	16	156	PASCOLO	5	13227	2,73 €	0,38 €	0,00	0,00 €	1887,00	0,00	358,53 €	0,00	119,51 €	
TAV. 17/59	203	VIABILITA' CAVIDOTTO	TOLU FRANCESCO	CALANGIANUS (SS)	24/10/1948	TLOFNC48R24B378D	Luras	16	160	PASCOLO	5	5954	1,23 €	0,38 €	0,00	0,00 €	960,00	0,00	182,40 €	0,00	60,80 €	
TAV. 17/59	204	VIABILITA' CAVIDOTTO	TOLU FRANCESCO	CALANGIANUS (SS)	24/10/1948	TLOFNC48R24B378D	Luras	16	310	SEMINATIVO PASCOLO PASCOLO ARB	1 5 U	1566,00 7485,00 3492,00	4,45 € 1,55 € 4,51 €	0,53 €	0,00	0,00 €	103,00	0,00	27,07 €	0,00	9,02 €	
TAV. 17/59 TAV. 18/59	205	VIABILITA' CAVIDOTTO	TOLU FRANCESCO	CALANGIANUS (SS)	25/10/1948	TLOFNC48R24B378D	Luras	16	154	SEMINATIVO PASCOLO PASCOLO ARB	1 5 U	18591,00 36521,00 16396,00	52,81 € 7,54 € 21,17 €	0,53 €	0,00	0,00 €	252,00	0,00	66,23 €	0,00	22,08 €	
TAV. 17/59	206	VIABILITA' CAVIDOTTO	TOLU FRANCESCO	CALANGIANUS (SS)	26/10/1948	TLOFNC48R24B378D	Luras	16	153	PASCOLO	5	3505	0,72 €	0,38 €	0,00	0,00 €	662,00	0,00	125,78 €	0,00	41,93 €	
TAV. 17/59 TAV. 18/59	207	VIABILITA' CAVIDOTTO	DEMURO LUCA DEMURO SILVIA PIRAS ANDREA PIRAS ELEONORA PIRAS EMANUELE	CAGLIARI (CA) CAGLIARI (CA) CAGLIARI (CA) CAGLIARI (CA) CAGLIARI (CA)	30/01/1998 16/10/1981 12/04/2002 17/06/2007 06/02/2004	DMRLCU98A30B354P DMRSLV81R56B354K PRSNDR02D12B354D PRSLNR07H57B354T PRSMNL04B06B354N	Luras	16	151	PASCOLO PASCOLO ARB	U 5	908,00 622,00	1,17 € 0,13 €	0,36 €	0,00	0,00 €	459,00	0,00	83,41 €	0,00	27,80 €	
TAV. 18/59	208	VIABILITA' CAVIDOTTO	DEMURO LUCA DEMURO SILVIA PIRAS ANDREA PIRAS ELEONORA PIRAS EMANUELE	CAGLIARI (CA) CAGLIARI (CA) CAGLIARI (CA) CAGLIARI (CA) CAGLIARI (CA)	30/01/1998 16/10/1981 12/04/2002 17/06/2007 06/02/2004	DMRLCU98A30B354P DMRSLV81R56B354K PRSNDR02D12B354D PRSLNR07H57B354T PRSMNL04B06B354N	Luras	16	148	SEMINATIVO PASCOLO	1 5	11000 17275	312,46 € 3,57 €	0,62 €	0,00	0,00 €	459,00	0,00	141,14 €	0,00	47,05 €	
TAV. 18/59	209	VIABILITA' CAVIDOTTO	DEMURO LUCA DEMURO SILVIA PIRAS ANDREA PIRAS ELEONORA PIRAS EMANUELE	CAGLIARI (CA) CAGLIARI (CA) CAGLIARI (CA) CAGLIARI (CA) CAGLIARI (CA)	30/01/1998 16/10/1981 12/04/2002 17/06/2007 06/02/2004	DMRLCU98A30B354P DMRSLV81R56B354K PRSNDR02D12B354D PRSLNR07H57B354T PRSMNL04B06B354N	Luras	16	236	PASCOLO	5	1622	0,34 €	0,38 €	0,00	0,00 €	109,00	0,00	20,71 €	0,00	6,90 €	
TAV. 18/59	210	VIABILITA' CAVIDOTTO	DEMURO LUCA DEMURO SILVIA PIRAS ANDREA PIRAS ELEONORA PIRAS EMANUELE	CAGLIARI (CA) CAGLIARI (CA) CAGLIARI (CA) CAGLIARI (CA) CAGLIARI (CA)	30/01/1998 16/10/1981 12/04/2002 17/06/2007 06/02/2005	DMRLCU98A30B354P DMRSLV81R56B354K PRSNDR02D12B354D PRSLNR07H57B354T PRSMNL04B06B354N	Luras	16	229	PASCOLO	5	7397	1,53 €	0,38 €	0,00	0,00 €	538,00	0,00	102,22 €	0,00	34,07 €	
TAV. 18/59	211	VIABILITA' CAVIDOTTO	DEMURO LUCA DEMURO SILVIA PIRAS ANDREA PIRAS ELEONORA PIRAS EMANUELE	CAGLIARI (CA) CAGLIARI (CA) CAGLIARI (CA) CAGLIARI (CA) CAGLIARI (CA)	30/01/1998 16/10/1981 12/04/2002 17/06/2007 06/02/2006	DMRLCU98A30B354P DMRSLV81R56B354K PRSNDR02D12B354D PRSLNR07H57B354T PRSMNL04B06B354N	Luras	16	149	PASCOLO PASCOLO ARB	U 5	4400,00 630,00	5,68 € 0,13 €	0,36 €	0,00	0,00 €	548,00	0,00	99,59 €	0,00	33,20 €	
TAV. 18/59	212	VIABILITA' CAVIDOTTO	BELLU GIUSEPPE	LURAS (SS)	13/08/1960	BLLGPP60M13E752H	Luras	16	222	PASCOLO	4	375	0,17 €	0,38 €	0,00	0,00 €	112,00	0,00	21,28 €	0,00	7,09 €	
TAV. 18/59	213	VIABILITA' CAVIDOTTO	BELLU GIUSEPPE	LURAS (SS)	13/08/1960	BLLGPP60M13E752H	Luras	16	221	PASCOLO	4	3025	1,41 €	0,38 €	0,00	0,00 €	5,00	0,00	0,95 €	0,00	0,32 €	
TAV. 18/59	214	VIABILITA' CAVIDOTTO	BELLU GIUSEPPE	LURAS (SS)	13/08/1960	BLLGPP60M13E752H	Luras	16	224	PASCOLO	4	1570	0,73 €	0,38 €	0,00	0,00 €	175,00	0,00	33,25 €	0,00	11,08 €	
TAV. 18/59	215	VIABILITA' CAVIDOTTO	BELLU GIUSEPPE	LURAS (SS)	13/08/1960	BLLGPP60M13E752H	Luras	16	225	PASCOLO	4	3532	1,64 €	0,38 €	0,00	0,00 €	20,00	0,00	3,80 €	0,00	1,27 €	
TAV. 18/59	216	VIABILITA' CAVIDOTTO	BELLU GIUSEPPE	LURAS (SS)	13/08/1960	BLLGPP60M13E752H	Luras	16	218	PASCOLO	5	3080	0,64 €	0,38 €	0,00	0,00 €	292,00	0,00	55,48 €	0,00	18,49 €	
TAV. 18/59 TAV. 19/59	217	VIABILITA' CAVIDOTTO	BELLU GIUSEPPE	LURAS (SS)	13/08/1960	BLLGPP60M13E752H	Luras	16	215	PASCOLO	5	1855	0,38 €	0,38 €	0,00	0,00 €	345,00	0,00	65,55 €	0,00	21,85 €	
TAV. 18/59 TAV. 19/59	218	VIABILITA' CAVIDOTTO	BELLU GIUSEPPE	LURAS (SS)	13/08/1960	BLLGPP60M13E752H	Luras	16	144	PASCOLO	5	168	0,03 €	0,38 €	0,00	0,00 €	72,00	0,00	13,68 €	0,00	4,56 €	
TAV. 18/59 TAV. 19/59	219	VIABILITA' CAVIDOTTO	BELLU GIUSEPPE	LURAS (SS)	13/08/1960	BLLGPP60M13E752H	Luras	16	145	PASCOLO	5	135	0,03 €	0,38 €	0,00	0,00 €	24,00	0,00	4,56 €	0,00	1,52 €	
TAV. 18/59 TAV. 19/59	220	VIABILITA' CAVIDOTTO	COMUNE DI LURAS con sede in LURAS (SS)	/	/	00248590903	Luras	16	125	RELIT STRAD	/	141	/	0,00 €	0,00	0,00 €	56,00	0,00	0,00 €	0,00	0,00 €	
TAV. 18/59 TAV. 19/59	221	VIABILITA' CAVIDOTTO	COMUNE DI LURAS con sede in LURAS (SS)	/	/	00248590903	Luras	16	126	RELIT STRAD	/	34	/	0,00 €	0,00	0,00 €	12,00	0,00	0,00 €	0,00	0,00 €	
TAV. 19/59	222	VIABILITA' CAVIDOTTO	COMUNE DI LURAS con sede in LURAS (SS)	/	/	00248590903	Luras	16	120	RELIT STRAD	/	16	/	0,00 €	0,00	0,00 €	5,00	0,00	0,00 €	0,00	0,00 €	
TAV. 19/59	223	VIABILITA' CAVIDOTTO	COMUNE DI LURAS con sede in LURAS (SS)	/	/	00248590903	Luras	16	121	RELIT STRAD	/	27	/	0,00 €	0,00	0,00 €	16,00	0,00	0,00 €	0,00	0,00 €	
TAV. 19/59	224	CAVIDOTTO VIABILITA'	COMUNE DI LURAS con sede in LURAS (SS)	/	/	00248590903	Luras	16	122	RELIT STRAD	/	8	/	0,00 €	0,00	0,00 €	8,00	0,00	0,00 €	0,00	0,00 €	
TAV. 19/59	225	VIABILITA' CAVIDOTTO	FORTELEONI NICOLINA	LURAS (SS)	12/05/1907	FRTNLN07E52E752C	Luras	16	142	PASCOLO	5	42	0,01 €	0,38 €	0,00	0,00 €	14,00	0,00	2,66 €	5,00	1,20 €	
TAV. 19/59	226	VIABILITA' CAVIDOTTO	FORTELEONI NICOLINA	LURAS (SS)	12/05/1907	FRTNLN07E52E752C	Luras	16	141	PASCOLO	5	58	0,01 €	0,38 €	0,00	0,00 €	46,00	0,00	8,74 €	0,00	2,91 €	
TAV. 19/59	227	VIABILITA' CAVIDOTTO	COMUNE DI LURAS con sede in LURAS (SS)	/	/	00248590903	Luras	16	127	RELIT STRAD	/	5420	/	0,00 €	0,00	0,00 €	513,00	0,00	0,00 €	0,00	0,00 €	
TAV. 19/59	228	VIABILITA' CAVIDOTTO	FORTELEONI NICOLINA	LURAS (SS)	12/05/1907	FRTNLN07E52E752C	Luras	16	212	PASCOLO	5	1795	0,37 €	0,38 €	0,00	0,00 €	326,00	0,00	61,94 €	62,00	24,57 €	
TAV. 19/59	229	VIABILITA' CAVIDOTTO	FORTELEONI NICOLINA	LURAS (SS)	12/05/1907	FRTNLN07E52E752C	Luras	16	140	PASCOLO ARB PASCOLO	U 5	1018,00 62,00	1,31 € 0,01 €	0,36 €	0,00	0,00 €	157,00	0,00	28,53 €	0,00	9,51 €	
TAV. 19/59	230	VIABILITA' CAVIDOTTO	CORDA FRANCESCA PALA MARIO PALA MARIO	LURAS (SS) LURAS (SS) LURAS (SS)	10/07/1965 20/05/1960 20/05/1960	CRDFNC65L50E752N PLAMRA60E20E752P PLAMRA60E20E752P	Luras	16	169	PASCOLO	4	322	0,15 €	0,38 €	0,00	0,00 €	116,00	0,00	22,04 €	0,00	7,35 €	
TAV. 19/59	231	VIABILITA' CAVIDOTTO	CORDA FRANCESCA PALA MARIO PALA MARIO	LURAS (SS) LURAS (SS) LURAS (SS)	10/07/1965 20/05/1960 20/05/1960	CRDFNC65L50E752N PLAMRA60E20E752P PLAMRA60E20E752P	Luras	16	168	PASCOLO ARB PASCOLO	U 4	2,00 123,00	0,01 € 0,06 €	0,36 €	0,00	0,00 €	76,00	0,00	13,81 €	0,00	4,60 €	
TAV. 19/59	232	VIABILITA' CAVIDOTTO	CORDA FRANCESCA PALA MARIO PALA MARIO	LURAS (SS) LURAS (SS) LURAS (SS)	10/07/1965 20/05/1960 20/05/1960	CRDFNC65L50E752N PLAMRA60E20E752P PLAMRA60E20E752P	Luras	16	167	VIGNETO PASCOLO	2 4	20100,00 6805,00	93,43 € 3,16 €	1,12 €	0,00	0,00 €	149,00	0,00	83,07 €	0,00	27,69 €	

DATI GENERALI														VALORE VENALE UNITARIO - V.V.	AREE IN ESPROPRIO			AREE IN ASSERVIMENTO			AREE IN OCCUPAZIONE TEMPORANEA		NOTE
INFO GENERALI			DATI ANAGRAFICI DITTE				DATI CATASTALI								SUPERF. (SE)	INDENNITÀ DI ESPROPRIO (V.V.) x (SE)	ELETTRODOTTO E VIABILITÀ	SORVOLO	INDENNITÀ SERVITÙ (SS) x (V.V.) x 0,50	SUPERF. (SO)	INDENNITÀ OCCUPAZIONE TEMPORANEA ((SE+SS+SO) x V.V./12) x n. 2 anni		
Tratto	ID Ditta	Descrizione	Ditta intestataria	Luogo di nascita	Data di nascita	Codice fiscale	Comune	Foglio	P.IIa	Qualità	Classe	Superficie (mq)	R.D.									€/mq	
TAV. 19/59	233	VIABILITA' CAVIDOTTO	LACCU ENRICO LACCU MARIO LACCU TONINO	ARZACHENA (SS) LURAS (SS)	15/07/1960 26/09/1929 28/09/1953	/	Luras	16	102	PASCOLO	4	1700	0,79 €	0,38 €	0,00	0,00 €	211,00	0,00	40,09 €	0,00	13,36 €		
TAV. 19/59	234	VIABILITA' CAVIDOTTO	CAREDDU MARIO DEPPERU PIERO	LURAS (SS) LURAS (SS)	17/03/1934 20/03/1935	CRDMRA34C17E752K DPPRI35C20E752D	Luras	16	197	PASCOLO	5	441	0,09 €	0,38 €	0,00	0,00 €	79,00	0,00	15,01 €	0,00	5,00 €		
TAV. 19/59	235	VIABILITA' CAVIDOTTO	CAREDDU MARIO DEPPERU PIERO	LURAS (SS) LURAS (SS)	17/03/1934 20/03/1935	CRDMRA34C17E752K DPPRI35C20E752D	Luras	16	210	PASCOLO	5	68	0,01 €	0,38 €	0,00	0,00 €	10,00	0,00	1,90 €	0,00	0,63 €		
TAV. 19/59 TAV. 20/59 TAV. 21/59	236	VIABILITA' CAVIDOTTO	CAREDDU MARIO CARTA GIUSEPPINA DEPPERU MARIA PAOLA DEPPERU PIERO DEPPERU SEBASTIANA	LURAS (SS) OLBIA (SS) DOMODOSSOLA (VB) LURAS (SS) GENOVA (GE)	17/03/1934 18/04/1941 07/07/1964 20/03/1935 20/06/1969	CRDMRA34C17E752K CRTGPP41D58G015S DPPMPL64L47D332J DPPRI35C20E752D DPPSST69H60D969R	Luras	16	202	PASCOLO	5	6093	1,26 €	0,38 €	0,00	0,00 €	818,00	0,00	155,42 €	0,00	51,81 €		
TAV. 19/59 TAV. 20/59 TAV. 21/59	237	VIABILITA' CAVIDOTTO	CAREDDU MARIO CARTA GIUSEPPINA DEPPERU MARIA PAOLA DEPPERU PIERO DEPPERU SEBASTIANA	LURAS (SS) OLBIA (SS) DOMODOSSOLA (VB) LURAS (SS) GENOVA (GE)	17/03/1934 18/04/1941 07/07/1964 20/03/1935 20/06/1970	CRDMRA34C17E752K CRTGPP41D58G015S DPPMPL64L47D332J DPPRI35C20E752D DPPSST69H60D969R	Luras	16	138	PASCOLO	5	3340	0,69 €	0,38 €	0,00	0,00 €	543,00	0,00	103,17 €	0,00	34,39 €		
TAV. 20/59 TAV. 21/59	238	VIABILITA' CAVIDOTTO	DEPERU CATERINA DEPERU GIOV	/	/	/	Luras	16	195	PASCOLO	5	4316	0,89 €	0,38 €	0,00	0,00 €	44,00	0,00	8,36 €	0,00	2,79 €		
TAV. 20/59 TAV. 21/59	239	VIABILITA' CAVIDOTTO	DEPERU CATERINA PALA TERESA	LURAS (SS) LURAS (SS)	21/01/1924 03/04/1952	DPRCRN24A61E752W PLATRS52D43E752U	Luras	16	135	PASCOLO	5	8362	1,73 €	0,38 €	0,00	0,00 €	798,00	0,00	151,62 €	0,00	50,54 €		
TAV. 20/59	240	VIABILITA' CAVIDOTTO	DEPERU CATERINA DEPERU GIOV	/	/	/	Luras	16	250	PASCOLO	5	918	0,19 €	0,38 €	0,00	0,00 €	626,00	0,00	118,94 €	0,00	39,65 €		
TAV. 20/59	241	VIABILITA' CAVIDOTTO	DEPERU CATERINA PALA TERESA	LURAS (SS) LURAS (SS)	21/01/1924 03/04/1952	DPRCRN24A61E752W PLATRS52D43E752U	Luras	16	251	PASCOLO	5	9	0,01 €	0,38 €	0,00	0,00 €	5,00	0,00	0,95 €	0,00	0,32 €		
TAV. 20/59	242	VIABILITA' CAVIDOTTO	DEPERU CATERINA DEPERU GIOV	/	/	/	Luras	16	249	PASCOLO	5	16	0,01 €	0,38 €	0,00	0,00 €	16,00	0,00	3,04 €	0,00	1,01 €		
TAV. 20/59	243	VIABILITA' CAVIDOTTO CABINA SEZIONAMENTO	DEPERU CATERINA PALA TERESA	LURAS (SS) LURAS (SS)	21/01/1924 03/04/1952	DPRCRN24A61E752W PLATRS52D43E752U	Luras	16	296	PASCOLO	5	78565	16,23 €	0,38 €	17,00	6,46 €	236,00	0,00	44,84 €	0,00	16,02 €		
TAV. 20/59	244	VIABILITA' CAVIDOTTO	DEPERU CATERINA DEPERU GIOV	/	/	/	Luras	16	194	PASCOLO	5	3990	0,82 €	0,38 €	0,00	0,00 €	845,00	0,00	160,55 €	0,00	53,52 €		
TAV. 20/59	245	VIABILITA' CAVIDOTTO	DEPERU CATERINA DEPERU GIOV	/	/	/	Luras	16	200	PASCOLO	5	1960	0,40 €	0,38 €	0,00	0,00 €	237,00	0,00	45,03 €	0,00	15,01 €		
TAV. 20/59	246	VIABILITA' CAVIDOTTO	DEPERU CATERINA DEPERU GIOV	/	/	/	Luras	16	201	PASCOLO	5	44	0,01 €	0,38 €	0,00	0,00 €	5,00	0,00	0,95 €	0,00	0,32 €		
TAV. 20/59	247	VIABILITA' CAVIDOTTO	PIRISINU ANTONIO	LURAS (SS)	23/12/1942	PRSN242T23E752H	Luras	16	239	PASCOLO	4	50	0,02 €	0,38 €	0,00	0,00 €	10,00	0,00	1,90 €	0,00	0,63 €		
TAV. 20/59	248	VIABILITA' CAVIDOTTO	CHIARAMONTI MARIA FRANCA SPANO ALESSIO SPANO DANILLO SPANO NICOLA SPANO PIETRINA SPANO STEFANO	SORSO (SS) TEMPIO PAUSANIA (SS) TEMPIO PAUSANIA (SS) BORTIGIADAS (SS) BORTIGIADAS (SS) BORTIGIADAS (SS)	02/04/1966 19/03/1991 28/02/1994 10/09/1966 18/07/1955 22/07/1969	CHRMFR66D42I863J SPNLS91C19L093J SPNDNL94B28L093Z SPNNCL66P10B063N SPNPRN55L58B063O SPNSFN69L22B063L	Luras	16	241	PASCOLO	5	1630	0,34 €	0,38 €	0,00	0,00 €	5,00	0,00	0,95 €	0,00	0,32 €		
TAV. 20/59	249	VIABILITA' CAVIDOTTO	PIRISINU PIERINO	LURAS (SS)	19/09/1938	PRSPRN38P19E752J	Luras	16	242	PASCOLO	5	2226	0,46 €	0,38 €	0,00	0,00 €	500,00	0,00	95,00 €	0,00	31,67 €		
TAV. 20/59	250	VIABILITA' CAVIDOTTO	CARIA IVANO PALA ANNITA PALA PAOLINO PALA TERESA	MILANO (MI) LURAS (SS) LURAS (SS) LURAS (SS)	17/09/1959 09/09/1931 23/01/1929 20/09/1934	CRAVNI59P17F205I PLANNT31P49E752E PLAPLN29A23E752Y PLATRS34P60E752I	Luras	16	172	INCOLT PROD	1	6368	0,66 €	0,15 €	0,00	0,00 €	676,00	0,00	51,68 €	0,00	17,23 €		
TAV. 20/59	251	VIABILITA' CAVIDOTTO	CARIA IVANO PALA ANNITA PALA PAOLINO PALA TERESA	MILANO (MI) LURAS (SS) LURAS (SS) LURAS (SS)	17/09/1959 09/09/1931 23/01/1929 20/09/1934	CRAVNI59P17F205I PLANNT31P49E752E PLAPLN29A23E752Y PLATRS34P60E752I	Luras	16	147	INCOLT PROD	1	9396	0,97 €	0,15 €	0,00	0,00 €	863,00	0,00	65,98 €	0,00	21,99 €		
TAV. 20/59 TAV. 21/59	252	VIABILITA' CAVIDOTTO	FORTELEONI LORENZO FORTELEONI MARIA FILIPPA FORTELEONI NICOLINA FORTELEONI PIERINA FORTELEONI SINI ANTONIO FORTELEONI SINI FILIPPA FORTELEONI SINI GESUINO FORTELEONI SINI GIUSEPPE FORTELEONI SINI LEONILDE FORTELEONI SINI MARIA FORTELEONI SINI MARIA FORTELEONI SINI MARIO FORTELEONI SINI PEPPINA FORTELEONI SINI PIERINO FORTELEONI SINI PIERO MOSSA GESUINA SATTA ANTONIO SATTA CHIARA TERESA SATTA FORTELEONI CHIARA SATTA FRANCESCA SATTA GIOVANNA MARIA PIERA SATTA LORENZO SATTA MARIA CATERINA SATTA MARIUCCIA SINI GIOVANNA	LURAS (SS) LURAS (SS) LURAS (SS) /	24/09/1914 12/05/1907 24/08/1911 /	FRTMFL14P64E752D FRTNLN07E52E752C FRTPRN11M64E752P /	Luras	16	132	INCOLT PROD	1	6194	0,64 €	0,15 €	0,00	0,00 €	133,00	0,00	10,17 €	0,00	3,39 €		

DATI GENERALI														VALORE VENALE UNITARIO - V.V.	AREE IN ESPROPRIO		AREE IN ASSERVIMENTO			AREE IN OCCUPAZIONE TEMPORANEA		NOTE
INFO GENERALI			DATI ANAGRAFICI DITTE				DATI CATASTALI								SUPERF. (SE)	INDENNITÀ DI ESPROPRIO (V.V.) x (SE)	ELETTRODOTTO E VIABILITÀ SUPERF. (SS)	SORVOLO SUPERF. (SS)	INDENNITÀ SERVITÙ (SS) x (V.V.) x 0,50	SUPERF. (SO)	INDENNITÀ OCCUPAZIONE TEMPORANEA ((SE+SS+SO) x V.V./12) x n. 2 anni	
Tratto	ID Ditta	Descrizione	Ditta intestataria	Luogo di nascita	Data di nascita	Codice fiscale	Comune	Foglio	P.IIa	Qualità	Classe	Superficie (mq)	R.D.									
TAV. 22/59	265	VIABILITA' CAVIDOTTO	CARIA BERNARDETTA MOREDDU PIETRO PORCU CATERINA SCHIRRU ANGELO	SENORBF (CA) LULA (NU) LULA (NU) SENORBF (CA)	19/01/1950 21/06/1942 30/09/1942 03/03/1949	CRABNR50A5916151 MRDPTR42H02E736E PRCCRN42P70E736F SCHNGL49C031615H	Luras	12	123	INCOLT PROD	1	145	0,01 €	0,15 €	0,00	0,00 €	5,00	0,00	0,38 €	0,00	0,13 €	
TAV. 22/59	266	VIABILITA' CAVIDOTTO	PINDUCCIU GIOVANNA PAOLA RAGNEDDA DOMENICO	TEMPIO PAUSANIA (SS) LUOGOSANTO (SS)	13/08/1957 02/01/1943	PNDGNN57M53L093K RGDNC43A02E747P	Luras	12	119	PASCOLO	4	3800	1,77 €	0,38 €	0,00	0,00 €	1013,00	0,00	192,47 €	0,00	64,16 €	
TAV. 22/59	267	VIABILITA' CAVIDOTTO	COMUNE DI LURAS con sede in LURAS (SS)	/	/	00248590903	Luras	12	197	RELIT STRAD	/	86	/	0,00 €	0,00	0,00 €	18,00	0,00	0,00 €	0,00	0,00 €	
TAV. 23/59	268	VIABILITA' CAVIDOTTO	ADDIS ANTONIO ADDIS MARINA ADDIS PIER MARIO ADDIS SALVATORE DEMURO RITA	LURAS (SS) LURAS (SS) LURAS (SS) LURAS (SS) LURAS (SS)	04/03/1957 14/01/1969 14/03/1959 25/02/1954 12/03/1929	DDSNNT57C04E752X DDSMRN69A54E752V DDSPMR59C14E752K / /	Luras	12	180	PASCOLO	3	4001	2,69 €	0,38 €	0,00	0,00 €	1216,00	0,00	231,04 €	0,00	77,01 €	
TAV. 23/59	269	VIABILITA' CAVIDOTTO	ADDIS PIER MARIO	LURAS (SS)	14/03/1959	DDSPMR59C14E752K	Luras	12	181	PASCOLO	3	18	0,01 €	0,38 €	0,00	0,00 €	10,00	0,00	1,90 €	0,00	0,63 €	
TAV. 23/59	270	VIABILITA' CAVIDOTTO	PALA GIOVANNA MARIA	LURAS (SS)	09/12/1957	PLAGNNS57T49E752O	Luras	12	151	PASCOLO SEMINATIVO	3 1	1453,00 5,00	0,98 € 0,01 €	0,62 €	0,00	0,00 €	408,00	0,00	125,46 €	0,00	41,82 €	
TAV. 23/59	271	VIABILITA' CAVIDOTTO	PALA GIOVANNA MARIA	LURAS (SS)	09/12/1957	PLAGNNS57T49E752O	Luras	12	153	PASCOLO SEMINATIVO	3 1	6 23	0,01 € 0,07 €	0,62 €	0,00	0,00 €	10,00	0,00	3,08 €	0,00	1,03 €	
TAV. 23/59	272	VIABILITA' CAVIDOTTO	ADDIS ANTONIO ADDIS MARINA ADDIS PIER MARIO ADDIS SALVATORE DEMURO RITA	LURAS (SS) LURAS (SS) LURAS (SS) LURAS (SS) LURAS (SS)	04/03/1957 14/01/1969 14/03/1959 25/02/1954 12/03/1929	DDSNNT57C04E752X DDSMRN69A54E752V DDSPMR59C14E752K / /	Luras	12	182	PASCOLO	3	13	0,01 €	0,38 €	0,00	0,00 €	10,00	0,00	1,90 €	0,00	0,63 €	
TAV. 23/59 TAV. 24/59	273	VIABILITA' CAVIDOTTO	PALA GIOVANNA MARIA	LURAS (SS)	09/12/1957	PLAGNNS57T49E752O	Luras	12	114	PASCOLO SEMINATIVO	3 1	976,00 1024,00	0,66 € 2,91 €	0,62 €	0,00	0,00 €	204,00	0,00	62,73 €	0,00	20,91 €	
TAV. 23/59 TAV. 24/59	274	VIABILITA' CAVIDOTTO	SPANO SILVIA	GENOVA (GE)	27/04/1963	SPNSLV63D67D969H	Luras	12	131	PASCOLO	3	156	0,10 €	0,38 €	0,00	0,00 €	5,00	0,00	0,95 €	0,00	0,32 €	
TAV. 23/59 TAV. 24/59	275	VIABILITA' CAVIDOTTO	SPANO SILVIA	GENOVA (GE)	27/04/1963	SPNSLV63D67D969H	Luras	12	174	PASCOLO	3	2570	1,73 €	0,38 €	0,00	0,00 €	240,00	0,00	45,60 €	0,00	15,20 €	
TAV. 23/59 TAV. 24/59	276	VIABILITA' CAVIDOTTO	SPANO SILVIA	GENOVA (GE)	27/04/1963	SPNSLV63D67D969H	Luras	12	177	SEMINATIVO PASCOLO	1 3	994,00 1075,00	2,82 € 0,72 €	0,62 €	0,00	0,00 €	369,00	0,00	113,47 €	0,00	37,82 €	
TAV. 24/59	277	VIABILITA' CAVIDOTTO	COMUNE DI LURAS con sede in LURAS (SS)	/	/	00248590903	Luras	12	192	RELIT STRAD	/	930	/	0,00 €	0,00	0,00 €	100,00	0,00	0,00 €	0,00	0,00 €	
TAV. 24/59	278	VIABILITA' CAVIDOTTO	OGGIANO ANGELA OGGIANO ANNA OGGIANO ANTONIO STEFANO OGGIANO GIOVANNI OGGIANO LUCIA ANGELA OGGIANO MADDALENA OGGIANO PIETRO	TEMPIO PAUSANIA (SS) TEMPIO PAUSANIA (SS) TEMPIO PAUSANIA (SS) TEMPIO PAUSANIA (SS) TEMPIO PAUSANIA (SS) TEMPIO PAUSANIA (SS) TEMPIO PAUSANIA (SS)	18/11/1938 13/09/1934 02/12/1975 26/07/1928 15/10/1979 05/05/1925 28/04/1971	GGNNGL38S58L093D GGNNA34P53L093Y GGNNS75T02L093F GGNGNN28L26L093M GGNLNG79R55L093C GGNMDL25E45L093F GGNPTR71D28L093F	Luras	12	170	PASCOLO	2	445	0,57 €	0,38 €	0,00	0,00 €	47,00	0,00	8,93 €	0,00	2,98 €	
TAV. 24/59	279	VIABILITA' CAVIDOTTO	OGGIANO ANGELA OGGIANO ANNA OGGIANO ANTONIO STEFANO OGGIANO GIOVANNI OGGIANO LUCIA ANGELA OGGIANO MADDALENA OGGIANO PIETRO	TEMPIO PAUSANIA (SS) TEMPIO PAUSANIA (SS) TEMPIO PAUSANIA (SS) TEMPIO PAUSANIA (SS) TEMPIO PAUSANIA (SS) TEMPIO PAUSANIA (SS) TEMPIO PAUSANIA (SS)	18/11/1938 13/09/1934 02/12/1975 26/07/1928 15/10/1979 05/05/1925 28/04/1971	GGNNGL38S58L093D GGNNA34P53L093Y GGNNS75T02L093F GGNGNN28L26L093M GGNLNG79R55L093C GGNMDL25E45L093F GGNPTR71D28L093F	Luras	12	126	PASCOLO	2	4726	6,10 €	0,38 €	0,00	0,00 €	740,00	0,00	140,60 €	0,00	46,87 €	
TAV. 24/59	280	VIABILITA' CAVIDOTTO	OGGIANO ANGELA OGGIANO ANNA OGGIANO ANTONIO STEFANO OGGIANO GIOVANNI OGGIANO LUCIA ANGELA OGGIANO MADDALENA OGGIANO PIETRO	TEMPIO PAUSANIA (SS) TEMPIO PAUSANIA (SS) TEMPIO PAUSANIA (SS) TEMPIO PAUSANIA (SS) TEMPIO PAUSANIA (SS) TEMPIO PAUSANIA (SS) TEMPIO PAUSANIA (SS)	18/11/1938 13/09/1934 02/12/1975 26/07/1928 15/10/1979 05/05/1925 28/04/1971	GGNNGL38S58L093D GGNNA34P53L093Y GGNNS75T02L093F GGNGNN28L26L093M GGNLNG79R55L093C GGNMDL25E45L093F GGNPTR71D28L093F	Luras	12	155	PASCOLO	2	353	0,46 €	0,38 €	0,00	0,00 €	156,00	0,00	29,64 €	0,00	9,88 €	
TAV. 24/59	281	VIABILITA' CAVIDOTTO	ALIAS ANTONELLO ALIAS PIETRO OGGIANO ANGELA OGGIANO ANTONIO STEFANO OGGIANO GIUSEPPINA OGGIANO LUCIA ANGELA OGGIANO PIETRO	ARZACHENA (SS) TEMPIO PAUSANIA (SS) TEMPIO PAUSANIA (SS) TEMPIO PAUSANIA (SS) SASSARI (SS) TEMPIO PAUSANIA (SS) SASSARI (SS)	02/09/1960 24/09/1962 18/11/1938 02/12/1975 19/12/1966 15/10/1979 30/11/1968 28/04/1971	LSANNL60P02A453H LSAPTR62P24L093Y GGNNGL38S58L093D GGNNS75T02L093F GGNGPP66T59I452X GGNLNG79R55L093C GGNPTR68S30I452X GGNPTR71D28L093F	Luras	12	154	PASCOLO	2	8870	11,45 €	0,38 €	0,00	0,00 €	5,00	0,00	0,95 €	0,00	0,32 €	
TAV. 24/59	282	VIABILITA' CAVIDOTTO	ALIAS ANTONELLO ALIAS PIETRO OGGIANO ANGELA OGGIANO ANTONIO STEFANO OGGIANO GIUSEPPINA OGGIANO LUCIA ANGELA OGGIANO PIETRO	ARZACHENA (SS) TEMPIO PAUSANIA (SS) TEMPIO PAUSANIA (SS) TEMPIO PAUSANIA (SS) SASSARI (SS) TEMPIO PAUSANIA (SS) SASSARI (SS)	02/09/1960 24/09/1962 18/11/1938 02/12/1975 19/12/1966 15/10/1979 30/11/1968 28/04/1971	LSANNL60P02A453H LSAPTR62P24L093Y GGNNGL38S58L093D GGNNS75T02L093F GGNGPP66T59I452X GGNLNG79R55L093C GGNPTR68S30I452X GGNPTR71D28L093F	Luras	12	125	SEMINATIVO PASCOLO	1 2	17207 8209	48,88 € 10,68 €	0,62 €	0,00	0,00 €	10,00	0,00	3,08 €	0,00	1,03 €	
TAV. 24/59	283	VIABILITA' CAVIDOTTO	OGGIANO ANGELA OGGIANO ANNA OGGIANO ANTONIO STEFANO OGGIANO GIOVANNI OGGIANO LUCIA ANGELA OGGIANO MADDALENA OGGIANO PIETRO	TEMPIO PAUSANIA (SS) TEMPIO PAUSANIA (SS) TEMPIO PAUSANIA (SS) TEMPIO PAUSANIA (SS) TEMPIO PAUSANIA (SS) TEMPIO PAUSANIA (SS) TEMPIO PAUSANIA (SS)	18/11/1938 13/09/1934 02/12/1975 26/07/1928 15/10/1979 05/05/1925 28/04/1971	GGNNGL38S58L093D GGNNA34P53L093Y GGNNS75T02L093F GGNGNN28L26L093M GGNLNG79R55L093C GGNMDL25E45L093F GGNPTR71D28L093F	Luras	12	156	PASCOLO	2	367	0,47 €	0,38 €	0,00	0,00 €	144,00	0,00	27,36 €	0,00	9,12 €	
TAV. 24/59	284	VIABILITA' CAVIDOTTO	OGGIANO ANGELA OGGIANO ANNA OGGIANO ANTONIO STEFANO OGGIANO GIOVANNI OGGIANO LUCIA ANGELA OGGIANO MADDALENA OGGIANO PIETRO	TEMPIO PAUSANIA (SS) TEMPIO PAUSANIA (SS) TEMPIO PAUSANIA (SS) TEMPIO PAUSANIA (SS) TEMPIO PAUSANIA (SS) TEMPIO PAUSANIA (SS) TEMPIO PAUSANIA (SS)	18/11/1938 13/09/1934 02/12/1975 26/07/1928 15/10/1979 05/05/1925 28/04/1971	GGNNGL38S58L093D GGNNA34P53L093Y GGNNS75T02L093F GGNGNN28L26L093M GGNLNG79R55L093C GGNMDL25E45L093F GGNPTR71D28L093F	Luras	12	107	PASCOLO	2	1200	1,55 €	0,38 €	0,00	0,00 €	205,00	0,00	38,95 €	0,00	12,98 €	
TAV. 24/59 TAV. 25/59	285	VIABILITA' CAVIDOTTO	OGGIANO ANGELA OGGIANO ANNA OGGIANO ANTONIO STEFANO OGGIANO GIOVANNI OGGIANO LUCIA ANGELA OGGIANO MADDALENA OGGIANO PIETRO	TEMPIO PAUSANIA (SS) TEMPIO PAUSANIA (SS) TEMPIO PAUSANIA (SS) TEMPIO PAUSANIA (SS) TEMPIO PAUSANIA (SS) TEMPIO PAUSANIA (SS) TEMPIO PAUSANIA (SS)	18/11/1938 13/09/1934 02/12/1975 26/07/1928 15/10/1979 05/05/1925 28/04/1971	GGNNGL38S58L093D GGNNA34P53L093Y GGNNS75T02L093F GGNGNN28L26L093M GGNLNG79R55L093C GGNMDL25E45L093F GGNPTR71D28L093F	Luras	12	163	PASCOLO	3	219	0,15 €	0,38 €	0,00	0,00 €	103,00	0,00	19,57 €	0,00	6,52 €	

DATI GENERALI														VALORE VENALE UNITARIO - V.V.	AREE IN ESPROPRIO		AREE IN ASSERVIMENTO			AREE IN OCCUPAZIONE TEMPORANEA		NOTE
INFO GENERALI			DATI ANAGRAFICI DITTE				DATI CATASTALI								SUPERF. (SE)	INDENNITÀ DI ESPROPRIO (V.V.) x (SE)	ELETTRODOTT. E VIABILITÀ	SORVOLO	INDENNITÀ SERVITÙ (SS) x (V.V.) x 0,50	SUPERF. (SO)	INDENNITÀ OCCUPAZIONE TEMPORANEA ((SE+SS+SO) x V.V./12) x n. 2 anni	
Tratto	ID Ditta	Descrizione	Ditta intestataria	Luogo di nascita	Data di nascita	Codice fiscale	Comune	Foglio	P.IIa	Qualità	Classe	Superficie (mq)	R.D.									
TAV. 24/59 TAV. 25/59	286	VIABILITA' CAVIDOTTO	OGGIANO ANGELA OGGIANO ANNA OGGIANO ANTONIO STEFANO OGGIANO GIOVANNI OGGIANO LUCIA ANGELA OGGIANO MADDALENA OGGIANO PIETRO	TEMPIO PAUSANIA (SS) TEMPIO PAUSANIA (SS) TEMPIO PAUSANIA (SS) TEMPIO PAUSANIA (SS) TEMPIO PAUSANIA (SS) TEMPIO PAUSANIA (SS)	18/11/1938 13/09/1934 02/12/1975 26/07/1928 15/10/1979 05/05/1925 28/04/1971	GGNGL38S58L093D GGNNA34P53L093Y GGNNN575T02L093F GGNGNN28L26L093M GGNLNG79R55L093C GGNMDL25E45L093F GGNPTR71D28L093F	Luras	12	164	PASCOLO	3	1859	1,25 €	0,38 €	0,00	0,00 €	376,00	0,00	71,44 €	0,00	23,81 €	
TAV. 24/59 TAV. 25/59	287	VIABILITA' CAVIDOTTO	OGGIANO ANGELA OGGIANO ANNA OGGIANO ANTONIO STEFANO OGGIANO GIOVANNI OGGIANO LUCIA ANGELA OGGIANO MADDALENA OGGIANO PIETRO	TEMPIO PAUSANIA (SS) TEMPIO PAUSANIA (SS) TEMPIO PAUSANIA (SS) TEMPIO PAUSANIA (SS) TEMPIO PAUSANIA (SS) TEMPIO PAUSANIA (SS)	18/11/1938 13/09/1934 02/12/1975 26/07/1928 15/10/1979 05/05/1925 28/04/1971	GGNGL38S58L093D GGNNA34P53L093Y GGNNN575T02L093F GGNGNN28L26L093M GGNLNG79R55L093C GGNMDL25E45L093F GGNPTR71D28L093F	Luras	12	160	PASCOLO	3	1086	0,73 €	0,38 €	0,00	0,00 €	5,00	0,00	0,95 €	0,00	0,32 €	
TAV. 24/59 TAV. 25/59	288	VIABILITA' CAVIDOTTO	OGGIANO ANGELA OGGIANO ANNA OGGIANO ANTONIO STEFANO OGGIANO GIOVANNI OGGIANO LUCIA ANGELA OGGIANO MADDALENA OGGIANO PIETRO	TEMPIO PAUSANIA (SS) TEMPIO PAUSANIA (SS) TEMPIO PAUSANIA (SS) TEMPIO PAUSANIA (SS) TEMPIO PAUSANIA (SS) TEMPIO PAUSANIA (SS)	18/11/1938 13/09/1934 02/12/1975 26/07/1928 15/10/1979 05/05/1925 28/04/1971	GGNGL38S58L093D GGNNA34P53L093Y GGNNN575T02L093F GGNGNN28L26L093M GGNLNG79R55L093C GGNMDL25E45L093F GGNPTR71D28L093F	Luras	12	165	PASCOLO	3	101	0,07 €	0,38 €	0,00	0,00 €	66,00	0,00	12,54 €	0,00	4,18 €	
TAV. 25/59	289	VIABILITA' CAVIDOTTO	CIBODDO BATTISTA GIOVANNI CIBODDO MARIA ISIDONIA COLUMBANO MARIA MADDALENA	SASSARI (SS) SASSARI (SS) ARZACHENA (SS)	10/06/1970 19/05/1969 21/09/1932	CBDBTS70H10452F CBDMSD69E59452W CLMMMD32P61A453C	Luras	6	260	PASCOLO	3	1487	1,00 €	0,38 €	0,00	0,00 €	327,00	0,00	62,13 €	0,00	20,71 €	
TAV. 25/59	290	VIABILITA' CAVIDOTTO	CIBODDO BATTISTA GIOVANNI CIBODDO MARIA ISIDONIA COLUMBANO MARIA MADDALENA	SASSARI (SS) SASSARI (SS) ARZACHENA (SS)	10/06/1970 19/05/1969 21/09/1932	CBDBTS70H10452F CBDMSD69E59452W CLMMMD32P61A453C	Luras	6	286	PASCOLO	3	2489	1,67 €	0,38 €	0,00	0,00 €	472,00	0,00	89,68 €	0,00	29,89 €	
TAV. 25/59	291	VIABILITA' CAVIDOTTO	CIBODDO BATTISTA GIOVANNI CIBODDO MARIA ISIDONIA COLUMBANO MARIA MADDALENA	SASSARI (SS) SASSARI (SS) ARZACHENA (SS)	10/06/1970 19/05/1969 21/09/1932	CBDBTS70H10452F CBDMSD69E59452W CLMMMD32P61A453C	Luras	6	285	PASCOLO	2	860	1,11 €	0,38 €	0,00	0,00 €	175,00	0,00	33,25 €	0,00	11,08 €	
TAV. 25/59	292	VIABILITA' CAVIDOTTO	CIBODDO BATTISTA GIOVANNI CIBODDO MARIA ISIDONIA COLUMBANO MARIA MADDALENA	SASSARI (SS) SASSARI (SS) ARZACHENA (SS)	10/06/1970 19/05/1969 21/09/1932	CBDBTS70H10452F CBDMSD69E59452W CLMMMD32P61A453C	Luras	6	282	PASCOLO	2	1566	2,02 €	0,38 €	0,00	0,00 €	401,00	0,00	76,19 €	0,00	25,40 €	
TAV. 25/59	293	VIABILITA' CAVIDOTTO	CIBODDO BATTISTA GIOVANNI CIBODDO MARIA ISIDONIA COLUMBANO MARIA MADDALENA	SASSARI (SS) SASSARI (SS) ARZACHENA (SS)	10/06/1970 19/05/1969 21/09/1932	CBDBTS70H10452F CBDMSD69E59452W CLMMMD32P61A453C	Luras	6	265	PASCOLO	3	1076	0,72 €	0,38 €	0,00	0,00 €	181,00	0,00	34,39 €	0,00	11,46 €	
TAV. 25/59	294	VIABILITA' CAVIDOTTO	CIBODDO BATTISTA GIOVANNI CIBODDO MARIA ISIDONIA COLUMBANO MARIA MADDALENA	SASSARI (SS) SASSARI (SS) ARZACHENA (SS)	10/06/1970 19/05/1969 21/09/1932	CBDBTS70H10452F CBDMSD69E59452W CLMMMD32P61A453C	Luras	6	266	PASCOLO	3	23	0,02 €	0,38 €	0,00	0,00 €	10,00	0,00	1,90 €	0,00	0,63 €	
TAV. 25/59	295	VIABILITA' CAVIDOTTO	CIBODDO BATTISTA GIOVANNI CIBODDO MARIA ISIDONIA COLUMBANO MARIA MADDALENA	SASSARI (SS) SASSARI (SS) ARZACHENA (SS)	10/06/1970 19/05/1969 21/09/1932	CBDBTS70H10452F CBDMSD69E59452W CLMMMD32P61A453C	Luras	6	279	PASCOLO	3	1525	1,02 €	0,38 €	0,00	0,00 €	323,00	0,00	61,37 €	0,00	20,46 €	
TAV. 25/59	296	VIABILITA' CAVIDOTTO	PALA PISCIOTTU MARIO	LURAS (SS)	09/05/1927	/	Luras	6	278	PASCOLO	4	1768	0,82 €	0,38 €	0,00	0,00 €	573,00	0,00	108,87 €	0,00	36,29 €	
TAV. 25/59 TAV. 26/59	297	VIABILITA' CAVIDOTTO	PALA PISCIOTTU MARIO	LURAS (SS)	09/05/1927	/	Luras	6	275	PASCOLO	4	1010	0,47 €	0,38 €	0,00	0,00 €	269,00	0,00	51,11 €	0,00	17,04 €	
TAV. 25/59 TAV. 26/59 TAV. 27/59	298	VIABILITA' CAVIDOTTO	DEPPERU ANTONIO	LURAS (SS)	24/01/1946	DPPNTN46A24E752T	Luras	6	357	PASCOLO PASCOLO ARB	4 U	51781,00 11618,00	24,07 € 15,00 €	0,36 €	0,00	0,00 €	910,00	0,00	165,37 €	92,00	60,70 €	
TAV. 25/59 TAV. 26/59	299	VIABILITA' CAVIDOTTO	CIBODDO BATTISTA GIOVANNI CIBODDO MARIA ISIDONIA COLUMBANO MARIA MADDALENA	SASSARI (SS) SASSARI (SS) ARZACHENA (SS)	10/06/1970 19/05/1969 21/09/1932	CBDBTS70H10452F CBDMSD69E59452W CLMMMD32P61A453C	Luras	6	262	PASCOLO	5	3318	0,69 €	0,38 €	0,00	0,00 €	828,00	0,00	157,32 €	0,00	52,44 €	
TAV. 26/59	300	VIABILITA' CAVIDOTTO	CIBODDO BATTISTA GIOVANNI CIBODDO MARIA ISIDONIA COLUMBANO MARIA MADDALENA	SASSARI (SS) SASSARI (SS) ARZACHENA (SS)	10/06/1970 19/05/1969 21/09/1932	CBDBTS70H10452F CBDMSD69E59452W CLMMMD32P61A453C	Luras	6	269	PASCOLO	5	2080	0,43 €	0,38 €	0,00	0,00 €	180,00	0,00	34,20 €	10,00	12,03 €	
TAV. 26/59	301	VIABILITA' CAVIDOTTO	CIBODDO BATTISTA GIOVANNI CIBODDO MARIA ISIDONIA COLUMBANO MARIA MADDALENA	SASSARI (SS) SASSARI (SS) ARZACHENA (SS)	10/06/1970 19/05/1969 21/09/1932	CBDBTS70H10452F CBDMSD69E59452W CLMMMD32P61A453C	Luras	6	272	PASCOLO	5	2831	0,58 €	0,38 €	0,00	0,00 €	53,00	0,00	10,07 €	167,00	13,93 €	
TAV. 26/59	302	VIABILITA' CAVIDOTTO	CIBODDO BATTISTA GIOVANNI CIBODDO MARIA ISIDONIA COLUMBANO MARIA MADDALENA	SASSARI (SS) SASSARI (SS) ARZACHENA (SS)	10/06/1970 19/05/1969 21/09/1932	CBDBTS70H10452F CBDMSD69E59452W CLMMMD32P61A453C	Luras	6	270	PASCOLO	5	94	0,02 €	0,38 €	0,00	0,00 €	10,00	0,00	1,90 €	0,00	0,63 €	
TAV. 26/59	303	VIABILITA' CAVIDOTTO	MANNONI DOMENCA	SANTA TERESA GALLURA (SS)	06/04/1930	MNNDC30D46I312A	Luras	6	268	PASCOLO	3	92	0,06 €	0,38 €	0,00	0,00 €	10,00	0,00	1,90 €	0,00	0,63 €	
TAV. 26/59	304	VIABILITA' CAVIDOTTO	MANNONI DOMENCA	SANTA TERESA GALLURA (SS)	06/04/1930	MNNDC30D46I312A	Luras	6	206	PASCOLO	3	140	0,09 €	0,38 €	0,00	0,00 €	5,00	0,00	0,95 €	51,00	3,55 €	
TAV. 26/59	305	VIABILITA' CAVIDOTTO	MANNONI DOMENCA	SANTA TERESA GALLURA (SS)	06/04/1930	MNNDC30D46I312A	Luras	6	267	PASCOLO	3	1008	0,68 €	0,38 €	0,00	0,00 €	280,00	0,00	53,20 €	422,00	44,46 €	
TAV. 26/59	306	VIABILITA' CAVIDOTTO	MANNONI DOMENCA PINDUCCIU GIOVANNA	SANTA TERESA GALLURA (SS) TEMPIO PAUSANIA (SS)	06/04/1930 26/07/1970	MNNDC30D46I312A PNDGNN70L66L093C	Luras	6	293	PASCOLO	3	3027	2,03 €	0,38 €	0,00	0,00 €	397,00	0,00	75,43 €	0,00	25,14 €	
TAV. 26/59	307	VIABILITA' CAVIDOTTO	MANNONI DOMENCA SERRA ANDREA SERRA DOMENICA SERRA GIULIANA	SANTA TERESA GALLURA (SS) TEMPIO PAUSANIA (SS) TEMPIO PAUSANIA (SS) TEMPIO PAUSANIA (SS)	06/04/1930 11/11/1990 03/11/1983 19/08/1987	MNNDC30D46I312A SRRNDR90S11L093G SRRDNC83S43L093F SRRGLN87M59L093C	Luras	6	296	PASCOLO	3	2656	1,78 €	0,38 €	0,00	0,00 €	291,00	0,00	55,29 €	78,00	23,37 €	
TAV. 26/59	308	VIABILITA' CAVIDOTTO	MANNONI DOMENCA	SANTA TERESA GALLURA (SS)	06/04/1930	MNNDC30D46I312A	Luras	6	204	PASCOLO	3	180	0,12 €	0,38 €	0,00	0,00 €	10,00	0,00	1,90 €	331,00	21,60 €	
TAV. 28/59	309	SORVOLO OLTRE LIMITE TANCA	CIBODDO BATTISTA GIOVANNI CIBODDO MARIA ISIDONIA COLUMBANO MARIA MADDALENA	SASSARI (SS) SASSARI (SS) ARZACHENA (SS)	10/06/1970 19/05/1969 21/09/1932	CBDBTS70H10452F CBDMSD69E59452W CLMMMD32P61A453C	Luras	5	277	PASCOLO	4	85374	39,68 €	0,38 €	0,00	0,00 €	1203,00	4269,00	1.039,68 €	4430,00	627,13 €	
TAV. 28/59	310	WTG - L11 FONDAZIONE PIAZZOLE VIABILITA' CAVIDOTTO SORVOLO	CARRU SEBASTIANO	BITTI (NU)	12/08/1961	CRRSST61M12A895E	Luras	5	83	SEMINATIVO	2	77290	159,67 €	0,85 €	1860,00	1.581,00 €	911,00	34627,00	15.103,65 €	34627,00	10.203,54 €	
TAV. 26/59	311	VIABILITA' CAVIDOTTO	DEPPERU ANTONIO	LURAS (SS)	24/01/1946	DPPNTN46A24E752T	Luras	5	162	PASCOLO	4	2115	0,98 €	0,38 €	0,00	0,00 €	10,00	0,00	1,90 €	0,00	0,63 €	
TAV. 27/59	312	VIABILITA' CAVIDOTTO OLTRE LIMITE TANCA	MELONI GIUSEPPINA LUCIA	SASSARI (SS)	07/06/1961	MLNGPP61H471452Y	Luras	5	69	SEMINATIVO	2	39100	80,77 €	0,85 €	0,00	0,00 €	79,00	0,00	33,58 €	0,00	11,19 €	

DATI GENERALI														VALORE VENALE UNITARIO - V.V.	AREE IN ESPROPRIO		AREE IN ASSERVIMENTO			AREE IN OCCUPAZIONE TEMPORANEA		NOTE
INFO GENERALI			DATI ANAGRAFICI DITTE				DATI CATASTALI								SUPERF. (SE)	INDENNITÀ DI ESPROPRIO (V.V.) x (SE)	ELETTRODOTT. O VIABILITÀ	SORVOLO	INDENNITÀ SERVITU (SS) x (V.V.) x 0,50	SUPERF. (SO)	INDENNITÀ OCCUPAZIONE TEMPORANEA ((SE+SS+SO) x V.V./12) x n. 2 anni	
Tratto	ID Ditta	Descrizione	Ditta intestataria	Luogo di nascita	Data di nascita	Codice fiscale	Comune	Foglio	P.IIa	Qualità	Classe	Superficie (mq)	R.D.									
TAV. 27/59 TAV. 28/59	313	OLTRE LIMITE TANCA	CIBODDO BATTISTA GIOVANNI CIBODDO MARIA ISIDONIA COLUMBANO MARIA MADDALENA	SASSARI (SS) SASSARI (SS) ARZACHENA (SS)	10/06/1970 19/05/1969 21/09/1932	CBDBTS70H10452F CBDMSD69E59I452W CLMMMD32P61A453C	Luras	5	43	PASCOLO	4	103807	48,25 €	0,38 €	0,00	0,00 €	10,00	0,00	1,90 €	0,00	0,63 €	
TAV. 28/59	314	OLTRE LIMITE TANCA	CIBODDO BATTISTA GIOVANNI CIBODDO MARIA ISIDONIA COLUMBANO MARIA MADDALENA	SASSARI (SS) SASSARI (SS) ARZACHENA (SS)	10/06/1970 19/05/1969 21/09/1932	CBDBTS70H10452F CBDMSD69E59I452W CLMMMD32P61A453C	Luras	5	50	PASCOLO	4	35549	16,52 €	0,38 €	0,00	0,00 €	10,00	0,00	1,90 €	0,00	0,63 €	
TAV. 27/59 TAV. 28/59	315	OLTRE LIMITE TANCA	CIBODDO BATTISTA GIOVANNI CIBODDO MARIA ISIDONIA COLUMBANO MARIA MADDALENA	SASSARI (SS) SASSARI (SS) ARZACHENA (SS)	10/06/1970 19/05/1969 21/09/1932	CBDBTS70H10452F CBDMSD69E59I452W CLMMMD32P61A453C	Luras	5	34	PASCOLO	3	91195	61,23 €	0,38 €	0,00	0,00 €	10,00	0,00	1,90 €	0,00	0,63 €	
TAV. 25/59 TAV. 27/59	316	WTG - L09 FONDAZIONE PIAZZOLE VIABILITA' CAVIDOTTO SORVOLO	CAREDDU AGNESE PEPPINA MAMELI GRAZIETTA MAMELI ORNELLA MAMELI ROBERTO PISCHEDDA FRANCESCO PISCHEDDA GIOVANNA PISCHEDDA MARIO	LURAS (SS) BONO (SS) TEMPIO PAUSANIA (SS) OZIERI (SS) TEMPIO PAUSANIA (SS) TEMPIO PAUSANIA (SS) TEMPIO PAUSANIA (SS)	05/05/1947 29/01/1959 31/07/2002 14/08/1977 03/12/1984 21/03/1983 03/09/1989	CRDGS47E45E752F MMLGZT59A69A977V MMLRL02L71L093E MMLRRT77M14G203S PSCFNC84T03L093V PSCGNN83C61L093W PSCMRA89P03L093I	Luras	12	198	SEMINATIVO	1	41058	116,53 €	0,85 €	1860,00	1.581,00 €	1025,00	31426,00	13.791,68 €	31500,00	9.323,23 €	
TAV. 25/59 TAV. 27/59	317	SORVOLO OLTRE LIMITE TANCA	DEPPERU GIOVANNI BATTISTA DEPPERU TIZIANO ANTOCCO	SASSARI (SS) LURAS (SS)	28/07/1952 10/11/1960	DPPGNN52L28I452B DPPTNN60S10E752H	Luras	12	248	SEMINATIVO	1	29757	84,53 €	0,85 €	0,00	0,00 €	0,00	3332,00	1.416,10 €	0,00	472,03 €	
TAV. 25/59 TAV. 26/59 TAV. 27/59	318	VIABILITA' CAVIDOTTO OLTRE LIMITE TANCA	CIBODDO BATTISTA GIOVANNI CIBODDO MARIA ISIDONIA COLUMBANO MARIA MADDALENA	SASSARI (SS) SASSARI (SS) ARZACHENA (SS)	10/06/1970 19/05/1969 21/09/1932	CBDBTS70H10452F CBDMSD69E59I452W CLMMMD32P61A453C	Luras	12	259	PASCOLO	4	50769	23,60 €	0,38 €	0,00	0,00 €	0,00	1116,00	212,04 €	0,00	70,68 €	
TAV. 27/59	319	SORVOLO OLTRE LIMITE TANCA	AZZENA ENZA ADRIANA	TEMPIO PAUSANIA (SS)	10/08/1955	ZZNDR55M50L093T	Luras	12	218	PASCOLO	2	66179	85,45 €	0,38 €	0,00	0,00 €	0,00	2996,00	569,24 €	0,00	189,75 €	
TAV. 29/59	320	VIABILITA' CAVIDOTTO	ALTANA GIOVANNI BATTISTA	LUOGOSANTO (SS)	29/03/1945	LTNGNN45C29E747K	Luras	15	78	PASCOLO	4	57909	26,92 €	0,38 €	0,00	0,00 €	200,00	0,00	38,00 €	0,00	12,67 €	
TAV. 29/59	321	VIABILITA' CAVIDOTTO	ALTANA MARIO ANGELO	LUOGOSANTO (SS)	29/01/1952	LTNMNG52A29E747G	Luras	15	79	PASCOLO	4	58774	27,32 €	0,38 €	0,00	0,00 €	64,00	0,00	12,16 €	0,00	4,05 €	
TAV. 29/59	322	VIABILITA' CAVIDOTTO	"SOCIETA' AGRICOLA LENTISCHIO SRL" CON UNICO SOCIO con sede in OLBIA (SS) LUCIANO ANTONIO	/ OLBIA (SS)	/ 11/05/1965	02233420906 LCNNTN65E11G015N	Tempio Pausania	156	2	SEMINATIVO PASCOLO	1 3	56363,00 13327,00	160,10 € 10,32 €	0,70 €	0,00	0,00 €	230,00	0,00	80,79 €	0,00	26,93 €	
TAV. 29/59	323	VIABILITA' CAVIDOTTO	ABELTINO GIOVANNI ABELTINO PAOLO ABELTINO SEBASTIANA DEMURO GIANNELLA DEMURO GIUSEPPINA DEMURU GIUSEPPINA MURINO FRANCESCA	CALANGIANUS (SS) CALANGIANUS (SS) CALANGIANUS (SS) SASSARI (SS) TEMPIO PAUSANIA (SS) LURAS (SS) TEMPIO PAUSANIA (SS)	20/10/1942 08/08/1944 08/08/1948 07/05/1962 06/10/1966 19/03/1921 02/12/1927	BLTGNN42R20B378Q BLTPLA44M08B378Y BLTSS48M48B378K DMRGNL62E47I452I DMRGPP66R46L093X DMRGPP21C59E752P MRNFNC27T42L093P	Tempio Pausania	152	193	PASCOLO	4	191513	98,91 €	0,46 €	0,00	0,00 €	602,00	0,00	136,96 €	0,00	45,65 €	
TAV. 30/59 TAV. 31/59	324	SORVOLO OLTRE LIMITE TANCA	ABELTINO GIOVANNI ABELTINO PAOLO ABELTINO SEBASTIANA DEMURO GIANNELLA DEMURU GIUSEPPINA DEMURU GIUSEPPINA MURINO FRANCESCA	CALANGIANUS (SS) CALANGIANUS (SS) CALANGIANUS (SS) SASSARI (SS) TEMPIO PAUSANIA (SS) LURAS (SS) TEMPIO PAUSANIA (SS)	20/10/1942 08/08/1944 08/08/1948 07/05/1962 06/10/1966 19/03/1921 02/12/1927	BLTGNN42R20B378Q BLTPLA44M08B378Y BLTSS48M48B378K DMRGNL62E47I452I DMRGPP66R46L093X DMRGPP21C59E752P MRNFNC27T42L093P	Tempio Pausania	152	78	PASCOLO	3	160422	124,28 €	0,46 €	0,00	0,00 €	2166,00	9263,00	2.600,10 €	0,00	866,70 €	
TAV. 30/59	325	SORVOLO OLTRE LIMITE TANCA	DORO MARIA	TEMPIO PAUSANIA (SS)	12/03/1966	DROMRA66C52L093P	Tempio Pausania	152	133	PASCOLO	4	30440	15,72 €	0,46 €	0,00	0,00 €	0,00	6987,00	1.589,54 €	0,00	529,85 €	
TAV. 30/59	326	SORVOLO OLTRE LIMITE TANCA	DORO GIORGIO DORO MARGHERITA	TEMPIO PAUSANIA (SS) SASSARI (SS)	12/10/1955 31/03/1960	DROGRG55R12L093L DROMGH60C71I452T	Tempio Pausania	152	250	PASCOLO ARB	U	48455	37,54 €	0,46 €	0,00	0,00 €	0,00	3298,00	750,30 €	0,00	250,10 €	
TAV. 30/59	327	OLTRE LIMITE TANCA	DORO MARIA ROSA	MALE' (TN)	19/11/1959	DROMRS59S59E850G	Tempio Pausania	152	165	PASCOLO	3	22271	17,25 €	0,46 €	0,00	0,00 €	0,00	0,00	0,00 €	0,00	0,00 €	
TAV. 30/59 TAV. 31/59 TAV. 32/59	328	VIABILITA' CAVIDOTTO	DORO GIORGIO DORO MARGHERITA	TEMPIO PAUSANIA (SS) SASSARI (SS)	12/10/1955 31/03/1960	DROGRG55R12L093L DROMGH60C71I452T	Tempio Pausania	152	81	PASCOLO	3	83923	65,01 €	0,46 €	0,00	0,00 €	25,00	0,00	5,69 €	0,00	1,90 €	
TAV. 32/59	329	SORVOLO	CAFULLI EMANUELA CAFULLI FELICE CAFULLI LAURA MARZANO LOREDANA MARZANO MARYSA MARZANO MARYSA MARZANO VITTORIO	ROMA (RM) MONTEREALE (AQ) FIRENZE (FI) ROMA (RM) ROMA (RM) ROMA (RM) CAMPOSAMPIERO (PD)	14/09/1956 09/09/1926 15/09/1965 24/06/1960 25/05/1929 25/05/1929 10/08/1955	CFLMNL56P54H501J CFLFLC26P09F595W CFLRA65P55D612U MRZLDN60H64H501A MRZMYS29E65H501S MRZMYS29E65H501S MRZVTR55M10B563T	Tempio Pausania	152	56	PASCOLO	3	61645	47,76 €	0,46 €	0,00	0,00 €	0,00	1223,00	278,23 €	0,00	92,74 €	
TAV. 32/59	330	OLTRE LIMITE TANCA	MUREDDU ANTONIO MUREDDU FRANCESCA	SASSARI (SS) SASSARI (SS)	27/09/1972 03/06/1970	MRDNTN72P27I452U MRDFNC70H43I452L	Tempio Pausania	152	237	PASCOLO	4	132541	68,45 €	0,46 €	0,00	0,00 €	0,00	0,00	0,00 €	0,00	0,00 €	
TAV. 30/59 TAV. 31/59	331	WTG - T08 FONDAZIONE PIAZZOLE VIABILITA' CAVIDOTTO SORVOLO	CAFULLI EMANUELA CAFULLI FELICE CAFULLI LAURA MARZANO LOREDANA MARZANO MARYSA MARZANO MARYSA MARZANO VITTORIO	ROMA (RM) MONTEREALE (AQ) FIRENZE (FI) ROMA (RM) ROMA (RM) ROMA (RM) CAMPOSAMPIERO (PD)	14/09/1956 09/09/1926 15/09/1965 24/06/1960 25/05/1929 25/05/1929 10/08/1955	CFLMNL56P54H501J CFLFLC26P09F595W CFLRA65P55D612U MRZLDN60H64H501A MRZMYS29E65H501S MRZMYS29E65H501S MRZVTR55M10B563T	Tempio Pausania	155	13	PASCOLO	3	124512	96,46 €	0,46 €	1860,00	846,30 €	2853,00	12908,00	3.585,63 €	13613,00	2.368,58 €	
TAV. 30/59 TAV. 31/59 TAV. 32/59	332	VIABILITA' CAVIDOTTO SORVOLO	CAFULLI EMANUELA CAFULLI FELICE CAFULLI LAURA MARZANO LOREDANA MARZANO MARYSA MARZANO MARYSA MARZANO VITTORIO	ROMA (RM) MONTEREALE (AQ) FIRENZE (FI) ROMA (RM) ROMA (RM) ROMA (RM) CAMPOSAMPIERO (PD)	14/09/1956 09/09/1926 15/09/1965 24/06/1960 25/05/1929 25/05/1929 10/08/1955	CFLMNL56P54H501J CFLFLC26P09F595W CFLRA65P55D612U MRZLDN60H64H501A MRZMYS29E65H501S MRZMYS29E65H501S MRZVTR55M10B563T	Tempio Pausania	155	12	PASCOLO	3	126782	98,22 €	0,46 €	0,00	0,00 €	2101,00	0,00	477,98 €	0,00	159,33 €	
TAV. 32/59 TAV. 33/59 TAV. 35/59	333	VIABILITA' CAVIDOTTO SORVOLO	CAFULLI EMANUELA CAFULLI FELICE CAFULLI LAURA MARZANO LOREDANA MARZANO MARYSA MARZANO MARYSA MARZANO VITTORIO	ROMA (RM) MONTEREALE (AQ) FIRENZE (FI) ROMA (RM) ROMA (RM) ROMA (RM) CAMPOSAMPIERO (PD)	14/09/1956 09/09/1926 15/09/1965 24/06/1960 25/05/1929 25/05/1929 10/08/1955	CFLMNL56P54H501J CFLFLC26P09F595W CFLRA65P55D612U MRZLDN60H64H501A MRZMYS29E65H501S MRZMYS29E65H501S MRZVTR55M10B563T	Tempio Pausania	155	11	SEMINATIVO PASCOLO ARB	2 U	99487,00 2440,00	205,52 € 1,89 €	0,70 €	0,00	0,00 €	1483,00	12579,00	4.939,28 €	22,00	1.649,00 €	

DATI GENERALI														VALORE VENALE UNITARIO - V.V.	AREE IN ESPROPRIO		AREE IN ASSERVIMENTO			AREE IN OCCUPAZIONE TEMPORANEA		NOTE
INFO GENERALI			DATI ANAGRAFICI DITTE				DATI CATASTALI								SUPERF. (SE)	INDENNITÀ DI ESPROPRIO (V.V.) x (SE)	ELETTRODOTTO E VIABILITÀ	SORVOLO	INDENNITÀ SERVITÙ (SS) x (V.V.) x 0,50	SUPERF. (SO)	INDENNITÀ OCCUPAZIONE TEMPORANEA ((SE+SS+SO) x V.V./12) x n. 2 anni	
Tratto	ID Ditta	Descrizione	Ditta intestataria	Luogo di nascita	Data di nascita	Codice fiscale	Comune	Foglio	P.IIa	Qualità	Classe	Superficie (mq)	R.D.									
TAV. 33/59 TAV. 35/59	334	VIABILITA' CAVIDOTTO	DEMURO MARIA FRANCESCA DEMURO PAOLO DEMURO SALVATORE TILOCA LUCIA	TEMPIO PAUSANIA (SS) TEMPIO PAUSANIA (SS) TEMPIO PAUSANIA (SS) VILLANOVA MONTELEONE (SS)	22/11/1988 16/03/1945 25/06/1990 28/01/1954	DMRMFR88S62L093R DMRPLA45C16L093F DMRSVT90H25L093Z TLCLCU54A68L9890	Tempio Pausania	155	120	SEMINATIVO	2	11699	24,17 €	0,95 €	0,00	0,00 €	10,00	0,00	4,75 €	0,00	1,58 €	
TAV. 33/59	335	VIABILITA' CAVIDOTTO	AMMINISTRAZIONE PROVINCIALE DI SASSARI	SASSARI (SS)	/	00230190902	Tempio Pausania	155	69	VIGNETO	2	76	0,39 €	2,10 €	0,00	0,00 €	10,00	0,00	10,50 €	0,00	3,50 €	
TAV. 33/59	336	VIABILITA' CAVIDOTTO	DEMURO MARIA FRANCESCA DEMURO PAOLO DEMURO SALVATORE TILOCA LUCIA	TEMPIO PAUSANIA (SS) TEMPIO PAUSANIA (SS) TEMPIO PAUSANIA (SS) VILLANOVA MONTELEONE (SS)	22/11/1988 16/03/1945 25/06/1990 28/01/1954	DMRMFR88S62L093R DMRPLA45C16L093F DMRSVT90H25L093Z TLCLCU54A68L9890	Tempio Pausania	155	116	ENTE URBANO	/	254	/	5,00 €	0,00	0,00 €	10,00	0,00	25,00 €	0,00	8,33 €	
TAV. 33/59	337	VIABILITA' CAVIDOTTO	/	/	/	/	Tempio Pausania	155	71	ENTE URBANO	/	142	/	5,00 €	0,00	0,00 €	10,00	0,00	25,00 €	0,00	8,33 €	
TAV. 32/59	338	WTG - T07 FONDAZIONE PIAZZOLE VIABILITA' CAVIDOTTO SORVOLO	CAFULLI EMANUELA CAFULLI FELICE CAFULLI LAURA MARZANO LOREDANA MARZANO MARYSA MARZANO MARYSA MARZANO VITTORIO	ROMA (RM) MONTEREALE (AQ) FIRENZE (FI) ROMA (RM) ROMA (RM) ROMA (RM) CAMPOSAMPIERO (PD)	14/09/1956 09/09/1926 15/09/1965 24/06/1960 25/05/1929 25/05/1929 10/08/1955	CFLMNL56P54H501J CFLFLC26P09F595W CFLLLA65P55D612U MRZLDN60H64H501A MRZMYS29E65H501S MRZMYS29E65H501S MRZVTR5M10B563T	Tempio Pausania	155	9	SEMINATIVO PASCOLO ARB	2 3 U	39994,00 53,00 44068,00	82,62 € 0,04 € 34,14 €	0,62 €	1860,00	1.153,20 €	627,00	24778,00	7.875,55 €	24778,00	5.377,78 €	
TAV. 33/59 TAV. 34/59 TAV. 35/59	339	VIABILITA' CAVIDOTTO	GIANNOTTU MARIA VITTORIA	TEMPIO PAUSANIA (SS)	28/04/1944	GNNMVT44D68L093G	Tempio Pausania	156	47	PASCOLO	3	81064	62,80 €	0,46 €	0,00	0,00 €	1459,00	0,00	331,92 €	43,00	113,90 €	
TAV. 33/59 TAV. 34/59	340	WTG - T06 FONDAZIONE PIAZZOLE VIABILITA' CAVIDOTTO SORVOLO	DEMURO MARIA FRANCESCA DEMURO PAOLO DEMURO SALVATORE TILOCA LUCIA	TEMPIO PAUSANIA (SS) TEMPIO PAUSANIA (SS) TEMPIO PAUSANIA (SS) VILLANOVA MONTELEONE (SS)	22/11/1988 16/03/1945 25/06/1990 28/01/1954	DMRMFR88S62L093R DMRPLA45C16L093F DMRSVT90H25L093Z TLCLCU54A68L9890	Tempio Pausania	156	60	SEMINATIVO PASCOLO	1 3	279,00 102636,00	0,79 € 79,51 €	0,70 €	1860,00	1.306,65 €	4035,00	27467,00	11.065,08 €	27467,00	7.122,06 €	
TAV. 34/59	341	OLTRE LIMITE TANCA	CONCAS ANDREA	AGGIUS (SS)	02/08/1932	CNCNDR32M02A069Q	Tempio Pausania	156	80	PASCOLO	3	75812	58,73 €	0,46 €	0,00	0,00 €	0,00	8217,00	1.869,37 €	0,00	623,12 €	
TAV. 34/59	342	OLTRE LIMITE TANCA	CONCAS ANDREA	AGGIUS (SS)	02/08/1932	CNCNDR32M02A069Q	Tempio Pausania	156	48	PASCOLO	3	22242	17,23 €	0,46 €	0,00	0,00 €	0,00	532,00	121,03 €	0,00	40,34 €	
TAV. 34/59	343	SORVOLO	DEMURO MARIA FRANCESCA DEMURO PAOLO DEMURO SALVATORE TILOCA LUCIA	TEMPIO PAUSANIA (SS) TEMPIO PAUSANIA (SS) TEMPIO PAUSANIA (SS) VILLANOVA MONTELEONE (SS)	22/11/1988 16/03/1945 25/06/1990 28/01/1954	DMRMFR88S62L093R DMRPLA45C16L093F DMRSVT90H25L093Z TLCLCU54A68L9890	Tempio Pausania	156	139	PASCOLO	3	102313	79,26 €	0,46 €	0,00	0,00 €	0,00	1212,00	275,73 €	0,00	91,91 €	
TAV. 34/59	344	SORVOLO OLTRE LIMITE TANCA	CONCAS ANDREA	AGGIUS (SS)	02/08/1932	CNCNDR32M02A069Q	Tempio Pausania	156	70	PASCOLO PASCOLO ARB	3 U	31198,00 7682,00	24,17 € 5,95 €	0,46 €	0,00	0,00 €	0,00	1121,00	255,03 €	0,00	85,01 €	
TAV. 33/59 TAV. 34/59	345	VIABILITA' CAVIDOTTO OLTRE LIMITE TANCA	FRAU FRANCO FRAU MANLIO GIOVANNI STEFANO FRAU MARCELLO	CAGLIARI (CA) SASSARI (SS) SASSARI (SS)	25/11/1957 10/01/1960 13/02/1961	FRANFC57S25B354X FRAMLG60A10I452U FRAMCL61B13I452G	Tempio Pausania	160	136	SEMINATIVO PASCOLO	2 3	106617,00 20817,00	220,25 € 16,13 €	0,70 €	0,00	0,00 €	5,00	0,00	1,76 €	5,00	1,17 €	
TAV. 33/59 TAV. 34/59 TAV. 49/59	346	VIABILITA' CAVIDOTTO	FRAU FRANCO FRAU MANLIO GIOVANNI STEFANO FRAU MARCELLO	CAGLIARI (CA) SASSARI (SS) SASSARI (SS)	25/11/1957 10/01/1960 13/02/1961	FRANFC57S25B354X FRAMLG60A10I452U FRAMCL61B13I452G	Tempio Pausania	160	183	PASCOLO	2	423084	655,51 €	0,46 €	0,00	0,00 €	10,00	0,00	2,28 €	0,00	0,76 €	
TAV. 33/59	347	VIABILITA' CAVIDOTTO	DE ANGELIS ALDO PISANO LAURA PISANO MARIUCCIA VASA ROSA	ROMA (RM) TEMPIO PAUSANIA (SS) TEMPIO PAUSANIA (SS) AGGIUS (SS)	14/10/1926 05/01/1923 27/09/1925 25/04/1915	DNGLDA26R14H501Y PSNMRA25P67L093V /	Tempio Pausania	160	141	SUGHERETO	4	2093	3,24 €	0,51 €	0,00	0,00 €	10,00	0,00	2,53 €	0,00	0,84 €	
TAV. 33/59	348	VIABILITA' CAVIDOTTO	AMMINISTRAZIONE PROVINCIALE DI SASSARI con sede in SASSARI (SS)	/	/	00230190902	Tempio Pausania	160	137	PASCOLO	3	564	0,44 €	0,46 €	0,00	0,00 €	138,00	0,00	31,40 €	0,00	10,47 €	
TAV. 33/59	349	VIABILITA' CAVIDOTTO	AMMINISTRAZIONE PROVINCIALE DI SASSARI con sede in SASSARI (SS)	/	/	00230190902	Tempio Pausania	160	139	PASCOLO	2	183	0,28 €	0,46 €	0,00	0,00 €	43,00	0,00	9,78 €	0,00	3,26 €	
TAV. 33/59	350	VIABILITA' CAVIDOTTO	DE ANGELIS ALDO PISANO LAURA PISANO MARIUCCIA VASA ROSA	ROMA (RM) TEMPIO PAUSANIA (SS) TEMPIO PAUSANIA (SS) AGGIUS (SS)	14/10/1926 05/01/1923 27/09/1925 25/04/1915	DNGLDA26R14H501Y PSNMRA25P67L093V /	Tempio Pausania	160	141	SUGHERETO	4	2093	3,24 €	0,51 €	0,00	0,00 €	314,00	0,00	79,30 €	0,00	26,43 €	
TAV. 33/59 TAV. 49/59	351	VIABILITA' CAVIDOTTO	DE ANGELIS ALDO FRAU FRANCO FRAU MANLIO GIOVANNI STEFANO FRAU MARCELLO	ROMA (RM) CAGLIARI (CA) SASSARI (SS) SASSARI (SS)	14/10/1926 25/11/1957 10/01/1960 13/02/1961	DNGLDA26R14H501Y FRANFC57S25B354X FRAMLG60A10I452U FRAMCL61B13I452G	Tempio Pausania	160	140	PASCOLO SUGHERETO	2 4	80000 31816	123,95 € 49,29 €	0,48 €	0,00	0,00 €	10,00	0,00	2,40 €	0,00	0,80 €	
TAV. 33/59	352	VIABILITA' CAVIDOTTO	AMMINISTRAZIONE PROVINCIALE DI SASSARI con sede in SASSARI (SS)	/	/	00230190902	Tempio Pausania	155	67	PASCOLO	3	422	0,33 €	0,46 €	0,00	0,00 €	72,00	0,00	16,38 €	26,00	7,43 €	
TAV. 33/59	353	VIABILITA' CAVIDOTTO	AMMINISTRAZIONE PROVINCIALE DI SASSARI con sede in SASSARI (SS)	/	/	00230190902	Tempio Pausania	155	65	PASCOLO	3	3745	2,90 €	0,46 €	0,00	0,00 €	656,00	0,00	149,24 €	0,00	49,75 €	
TAV. 33/59 TAV. 35/59	354	VIABILITA' CAVIDOTTO	DEMURO MARIA FRANCESCA DEMURO PAOLO DEMURO SALVATORE TILOCA LUCIA	TEMPIO PAUSANIA (SS) TEMPIO PAUSANIA (SS) TEMPIO PAUSANIA (SS) VILLANOVA MONTELEONE (SS)	22/11/1988 16/03/1945 25/06/1990 28/01/1954	DMRMFR88S62L093R DMRPLA45C16L093F DMRSVT90H25L093Z TLCLCU54A68L9890	Tempio Pausania	155	117	PASCOLO ARB	U	99723	77,25 €	0,46 €	0,00	0,00 €	194,00	0,00	44,14 €	0,00	14,71 €	
TAV. 33/59 TAV. 35/59	355	VIABILITA' CAVIDOTTO	ARCAMONE ANTONIO PORCHEDDU SEBASTIANA SERAFINA	CALANGIANUS (SS) CALANGIANUS (SS)	23/12/1951 28/10/1955	RCMNTN51T23B378J PRCSST55R68B378D	Tempio Pausania	158	44	PASCOLO ARB SUGHERETO	U 4	319,00 2069,00	0,25 € 3,21 €	0,48 €	0,00	0,00 €	129,00	0,00	30,96 €	0,00	10,32 €	
TAV. 35/59	356	VIABILITA' CAVIDOTTO	AMMINISTRAZIONE PROVINCIALE DI SASSARI con sede in SASSARI (SS)	/	/	00230190902	Tempio Pausania	155	66	PASCOLO	3	1893	1,47 €	0,46 €	0,00	0,00 €	418,00	0,00	95,10 €	0,00	31,70 €	
TAV. 35/59	357	VIABILITA' CAVIDOTTO	AMMINISTRAZIONE PROVINCIALE DI SASSARI con sede in SASSARI (SS)	/	/	00230190902	Tempio Pausania	155	87	PASCOLO ARB	U 3	904,00 1003,00	0,70 € 0,78 €	0,48 €	0,00	0,00 €	290,00	0,00	69,61 €	0,00	23,20 €	
TAV. 35/59	358	VIABILITA' CAVIDOTTO	CARTA ANGELO CARTA GIOVANNI MARIA CARTA PIERINO	AGGIUS (SS) AGGIUS (SS) AGGIUS (SS)	05/06/1946 12/04/1940 31/10/1937	CRTNGL46H05A069S CRTGNN40D12A069V CRTPRN37R31A069V	Tempio Pausania	155	89	PASCOLO	3	373	0,29 €	0,46 €	0,00	0,00 €	10,00	0,00	2,28 €	0,00	0,76 €	

DATI GENERALI														VALORE VENALE UNITARIO - V.V.	AREE IN ESPROPRIO		AREE IN ASSERVIMENTO			AREE IN OCCUPAZIONE TEMPORANEA		NOTE
INFO GENERALI			DATI ANAGRAFICI DITTE				DATI CATASTALI								SUPERF. (SE)	INDENNITÀ DI ESPROPRIO (V.V.) x (SE)	ELETTRODOTTO E VIABILITÀ SUPERF. (SS)	SORVOLO SUPERF. (SS)	INDENNITÀ SERVITÙ (SS) x (V.V.) x 0,50	SUPERF. (SO)	INDENNITÀ OCCUPAZIONE TEMPORANEA ((SE+SS+SO) x V.V./12) x n. 2 anni	
Tratto	ID Ditta	Descrizione	Ditta intestataria	Luogo di nascita	Data di nascita	Codice fiscale	Comune	Foglio	P.IIa	Qualità	Classe	Superficie (mq)	R.D.									
TAV. 36/59	359	VIABILITA' CAVIDOTTO	AMMINISTRAZIONE PROVINCIALE DI SASSARI con sede in SASSARI (SS)	/	/	00230190902	Tempio Pausania	155	73	PASCOLO	3	2314	1,79 €	0,46 €	0,00	0,00 €	195,00	0,00	44,36 €	0,00	14,79 €	
TAV. 36/59	360	VIABILITA' CAVIDOTTO	AMMINISTRAZIONE PROVINCIALE DI SASSARI con sede in SASSARI (SS)	/	/	00230190902	Tempio Pausania	155	85	PASCOLO	3	2745	2,13 €	0,46 €	0,00	0,00 €	480,00	0,00	109,20 €	281,00	57,71 €	
TAV. 36/59 TAV. 37/59	361	VIABILITA' CAVIDOTTO OLTRE LIMITE TANCA	PALA ANNA MARIA PALA ANNITA PALA ANTONIO GIOVANNI ANGELO PALA GIOVANNI ANTONIO PALA LUIGINO GIANELO PALA PAOLINO PALA TERESA	LURAS (SS) LURAS (SS) SASSARI (SS) LURAS (SS) LURAS (SS) LURAS (SS) LURAS (SS)	23/10/1959 09/09/1931 06/04/1954 06/11/1961 26/08/1957 23/01/1929 20/09/1934	PLANMR59R63E752H PLANNT31P49E752E PLANNG54D06I452Q PLAGNN61S06E752Y PLALNG57M26E752Z PLAPLN29A23E752Y PLATRS34P60E752I	Tempio Pausania	155	102	PASCOLO	3	252984	195,98 €	0,46 €	0,00	0,00 €	874,00	0,00	198,84 €	588,00	110,87 €	
TAV. 36/59 TAV. 37/59	362	WTG - T05 FONDAZIONE PIAZZOLE VIABILITA' CAVIDOTTO SORVOLO	DEMURO MARIA FRANCESCA DEMURO PAOLO DEMURO SALVATORE TILOCA LUCIA	TEMPIO PAUSANIA (SS) TEMPIO PAUSANIA (SS) TEMPIO PAUSANIA (SS) VILLANOVA MONTELEONE (SS)	22/11/1988 16/03/1945 25/06/1990 28/01/1954	DMRMFR88S62L093R DMRPLA45C16L093F DMRSVT90H25L093Z TLCLCU54A68L989O	Tempio Pausania	155	16	PASCOLO	3	155812	120,71 €	0,46 €	1860,00	846,30 €	1206,00	30449,00	7.201,51 €	30449,00	4.850,60 €	
TAV. 36/59	363	PIAZZOLA SORVOLO	DEMURO MARIA FRANCESCA DEMURO PAOLO DEMURO SALVATORE TILOCA LUCIA	TEMPIO PAUSANIA (SS) TEMPIO PAUSANIA (SS) TEMPIO PAUSANIA (SS) VILLANOVA MONTELEONE (SS)	22/11/1988 16/03/1945 25/06/1990 28/01/1954	DMRMFR88S62L093R DMRPLA45C16L093F DMRSVT90H25L093Z TLCLCU54A68L989O	Tempio Pausania	155	17	PASCOLO	3	44400	34,40 €	0,46 €	0,00	0,00 €	0,00	8590,00	1.954,23 €	8590,00	1.302,82 €	
TAV. 36/59	364	OLTRE LIMITE TANCA	GIORGIONI SEBASTIANO PIETRO	TEMPIO PAUSANIA (SS)	29/09/1952	GRGSST52P29L093J	Tempio Pausania	155	140	SEMINATIVO PASCOLO	2 3	46007,00 46752,00	95,04 € 36,22 €	0,70 €	0,00	0,00 €	10,00	0,00	3,51 €	0,00	1,17 €	
TAV. 36/59	365	OLTRE LIMITE TANCA	GIORGIONI SEBASTIANO PIETRO	TEMPIO PAUSANIA (SS)	29/09/1952	GRGSST52P29L093J	Tempio Pausania	155	141	TERRENO CORTE DI PERTINENZA DI ENTE URBANO	/	19	/	5,00 €	0,00	0,00 €	0,00	0,00	0,00 €	0,00	0,00 €	
TAV. 36/59	366	OLTRE LIMITE TANCA	GIORGIONI SEBASTIANO PIETRO	TEMPIO PAUSANIA (SS)	29/09/1952	GRGSST52P29L093J	Tempio Pausania	155	142	TERRENO CORTE DI PERTINENZA DI ENTE URBANO	/	9	/	5,00 €	0,00	0,00 €	0,00	0,00	0,00 €	0,00	0,00 €	
TAV. 36/59	367	OLTRE LIMITE TANCA	GIORGIONI SEBASTIANO PIETRO	TEMPIO PAUSANIA (SS)	30/09/1952	GRGSST52P29L093J	Tempio Pausania	155	125	TERRENO CORTE DI PERTINENZA DI ENTE URBANO	/	199	/	5,00 €	0,00	0,00 €	0,00	0,00	0,00 €	0,00	0,00 €	
TAV. 36/59	368	OLTRE LIMITE TANCA	CARTA ANGELO CARTA GIOVANNI MARIA CARTA PIERINO FARA GAVINA ANTONINA	AGGIUS (SS) AGGIUS (SS) AGGIUS (SS) AGGIUS (SS)	05/06/1946 12/04/1940 31/10/1937 07/04/1944	CRTNGL46H05A069S CRTGNN40D12A069V CRTPRN37R31A069V FRAGNN44D47A069I	Tempio Pausania	155	24	SEMINATIVO PASCOLO	2 3	16169,00 16591,00	33,40 € 12,85 €	0,70 €	0,00	0,00 €	0,00	32,00	11,24 €	0,00	3,75 €	
TAV. 37/59	369	VIABILITA' CAVIDOTTO	BRUNDU MARIA ROSA FALCONI GIOVANNI FALCONI SALVATORE ANTONIO	AGGIUS (SS) PATTADA (SS) PATTADA (SS)	17/02/1959 07/02/1950 14/01/1949	BRNMRS59B57A069R FLCGNN50B07G376D FLCSVT49A14G376K	Tempio Pausania	155	77	SEMINATIVO PASCOLO	2 2	398,00 383,00	0,82 € 0,59 €	0,70 €	0,00	0,00 €	25,00	0,00	8,78 €	0,00	2,93 €	
TAV. 37/59	370	VIABILITA' CAVIDOTTO	BRUNDU MARIA ROSA FALCONI GIOVANNI FALCONI SALVATORE ANTONIO	AGGIUS (SS) PATTADA (SS) PATTADA (SS)	17/02/1959 07/02/1950 14/01/1949	BRNMRS59B57A069R FLCGNN50B07G376D FLCSVT49A14G376K	Tempio Pausania	155	83	SEMINATIVO PASCOLO	2 2	208,00 2788,00	0,43 € 4,32 €	0,70 €	0,00	0,00 €	772,00	0,00	271,17 €	0,00	90,39 €	
TAV. 38/59	371	VIABILITA' CAVIDOTTO	AZARA ROSARIA DOMENICA AZARA SALVATORE	TEMPIO PAUSANIA (SS) TEMPIO PAUSANIA (SS)	03/09/1963 20/10/1958	ZRARRD63P43L093Z ZRASVT58R20L093S	Tempio Pausania	154	75	PASCOLO	3	72599	56,24 €	0,46 €	0,00	0,00 €	60,00	0,00	13,65 €	0,00	4,55 €	
TAV. 38/59	372	VIABILITA' CAVIDOTTO	AZARA ROSARIA DOMENICA AZARA SALVATORE	TEMPIO PAUSANIA (SS) TEMPIO PAUSANIA (SS)	03/09/1963 20/10/1958	ZRARRD63P43L093Z ZRASVT58R20L093S	Tempio Pausania	154	12	PASCOLO PASCOLO ARB	3 U	18973,00 18,00	14,70 € 0,01 €	0,46 €	0,00	0,00 €	22,00	0,00	5,01 €	0,00	1,67 €	
TAV. 38/59 TAV. 39/59	373	VIABILITA' CAVIDOTTO	AZARA ROSARIA DOMENICA AZARA SALVATORE	TEMPIO PAUSANIA (SS) TEMPIO PAUSANIA (SS)	03/09/1963 20/10/1958	ZRARRD63P43L093Z ZRASVT58R20L093S	Tempio Pausania	154	7	PASCOLO ARB PASCOLO	U 3	451,00 269,00	0,35 € 0,21 €	0,46 €	0,00	0,00 €	5,00	0,00	1,14 €	0,00	0,38 €	
TAV. 38/59 TAV. 39/59	374	VIABILITA' CAVIDOTTO	AZARA ROSARIA DOMENICA AZARA SALVATORE	TEMPIO PAUSANIA (SS) TEMPIO PAUSANIA (SS)	03/09/1963 20/10/1958	ZRARRD63P43L093Z ZRASVT58R20L093S	Tempio Pausania	154	8	PASCOLO	3	963	0,75 €	0,46 €	0,00	0,00 €	5,00	0,00	1,14 €	0,00	0,38 €	
TAV. 38/59 TAV. 39/59 TAV. 40/59	375	VIABILITA' CAVIDOTTO	DEMURO MARIA FRANCESCA DEMURO PAOLO DEMURO SALVATORE TILOCA LUCIA	TEMPIO PAUSANIA (SS) TEMPIO PAUSANIA (SS) TEMPIO PAUSANIA (SS) VILLANOVA MONTELEONE (SS)	22/11/1988 16/03/1945 25/06/1990 28/01/1954	DMRMFR88S62L093R DMRPLA45C16L093F DMRSVT90H25L093Z TLCLCU54A68L989O	Tempio Pausania	154	58	PASCOLO	3	289666	224,40 €	0,46 €	0,00	0,00 €	5563,00	0,00	1.265,58 €	485,00	458,64 €	
TAV. 38/59 TAV. 39/59 TAV. 40/59 TAV. 41/59	376	WTG - T01 FONDAZIONE PIAZZOLE VIABILITA' CAVIDOTTO SORVOLO	DEMURO MARIA FRANCESCA DEMURO PAOLO DEMURO SALVATORE TILOCA LUCIA	TEMPIO PAUSANIA (SS) TEMPIO PAUSANIA (SS) TEMPIO PAUSANIA (SS) VILLANOVA MONTELEONE (SS)	22/11/1988 16/03/1945 25/06/1990 28/01/1954	DMRMFR88S62L093R DMRPLA45C16L093F DMRSVT90H25L093Z TLCLCU54A68L989O	Tempio Pausania	154	6	PASCOLO PASCOLO ARB	3 U	275631,00 4586,00	213,53 € 3,55 €	0,46 €	1700,00	773,50 €	2090,00	39039,00	9.356,85 €	39039,00	6.208,32 €	
TAV. 40/59 TAV. 41/59	377	CAVIDOTTO	CABELLA ASSUNTA CABELLA DOMENICO CABELLA GIUSEPPA CABELLA PIERA ORECCHIONI GEROLAMO ORECCHIONI MARIA FRANCESCA SCARINCI MARIA GIUSEPPINA SCARINCI UMBERTO	SASSARI (SS) NULVI (SS) NULVI (SS) SASSARI (SS) TEMPIO PAUSANIA (SS) TEMPIO PAUSANIA (SS) CAGLIARI (CA) TEMPIO PAUSANIA (SS)	10/06/1966 01/02/1962 18/05/1963 10/06/1966 03/04/1947 19/11/1952 07/04/1956 12/03/1955	CBLNST66H50I452I CBLDNC62B01F977Y CBLGPP63E58F977F CBLPR166H50I452I RCCGLM47D03L093R RCCMFR52S59L093I SCRMGS56D47B354G SCRMRT55C12L093O	Tempio Pausania	154	16	PASCOLO PASCOLO ARB	2 U	289160 3838	448,02 € 2,97 €	0,46 €	0,00	0,00 €	551,00	0,00	125,35 €	0,00	41,78 €	
TAV. 41/59 TAV. 44/59	378	CAVIDOTTO	SUELZU AGOSTINA SUELZU CLEMENTE SUELZU PIETRO	AGGIUS (SS) AGGIUS (SS) AGGIUS (SS)	21/09/1944 07/08/1949 29/05/1947	SLZGTN44P61A069Z SLZCMN49M07A069E SLZPTR47E29A069M	Tempio Pausania	154	73	SEMINATIVO	1	143689	408,15 €	0,95 €	0,00	0,00 €	1259,00	0,00	598,03 €	0,00	199,34 €	
TAV. 41/59	379	CAVIDOTTO	CARFAGNA GIUSEPPE CARFAGNA MARIA GRAZIA	SASSARI (SS) TEMPIO PAUSANIA (SS)	24/10/1966 15/10/1967	CRFGPP66R24I452W CRFMGR67R55L093Z	Tempio Pausania	154	69	SEMINATIVO PASCOLO	1 3	7,00 95075,00	0,02 € 73,65 €	0,70 €	0,00	0,00 €	937,00	0,00	329,12 €	0,00	109,71 €	
TAV. 42/59 TAV. 44/59	380	VIABILITA'	SUELZU AGOSTINA SUELZU CLEMENTE SUELZU PIETRO	AGGIUS (SS) AGGIUS (SS) AGGIUS (SS)	21/09/1944 07/08/1949 29/05/1947	SLZGTN44P61A069Z SLZCMN49M07A069E SLZPTR47E29A069M	Tempio Pausania	154	35	PASCOLO	3	43679	33,84 €	0,46 €	0,00	0,00 €	153,00	0,00	34,81 €	0,00	11,60 €	
TAV. 41/59 TAV. 42/59	381	WTG - T10 FONDAZIONE PIAZZOLE VIABILITA' CAVIDOTTO SORVOLO	PES ISIDORO LEONARDO PES ISIDORO LEONARDO	SASSARI (SS) SASSARI (SS)	23/03/1960 23/03/1960	PSESRL60C23I452T PSESRL60C23I452T	Tempio Pausania	153	127	PASCOLO PASCOLO ARB	5 U	245460,00 354,00	63,38 € 0,27 €	0,46 €	1700,00	773,50 €	4911,00	22986,00	6.346,57 €	22986,00	3.987,54 €	
TAV. 41/59 TAV. 42/59 TAV. 44/59	382	SORVOLO OLTRE LIMITE TANCA	SUELZU AGOSTINA SUELZU CLEMENTE SUELZU PIETRO	AGGIUS (SS) AGGIUS (SS) AGGIUS (SS)	21/09/1944 07/08/1949 29/05/1947	SLZGTN44P61A069Z SLZCMN49M07A069E SLZPTR47E29A069M	Tempio Pausania	153	15	PASCOLO PASCOLO ARB	4 U	111461,00 7029,00	57,56 € 5,45 €	0,46 €	0,00	0,00 €	30,00	4923,00	1.126,81 €	0,00	375,60 €	

DATI GENERALI														VALORE VENALE UNITARIO - V.V.	AREE IN ESPROPRIO		AREE IN ASSERVIMENTO			AREE IN OCCUPAZIONE TEMPORANEA		NOTE
INFO GENERALI			DATI ANAGRAFICI DITTE				DATI CATASTALI								SUPERF. (SE)	INDENNITÀ DI ESPROPRIO (V.V.) x (SE)	ELETTRODOTTO E VIABILITÀ	SORVOLO	INDENNITÀ SERVITÙ (SS) x (V.V.) x 0,50	SUPERF. (SO)	INDENNITÀ OCCUPAZIONE TEMPORANEA ((SE+SS+SO) x V.V./12) x n. 2 anni	
Tratto	ID Ditta	Descrizione	Ditta intestataria	Luogo di nascita	Data di nascita	Codice fiscale	Comune	Foglio	P.IIa	Qualità	Classe	Superficie (mq)	R.D.									
TAV. 41/59 TAV. 42/59 TAV. 44/59	383	VIABILITA'	SUELZU AGOSTINA SUELZU CLEMENTE SUELZU PIETRO	AGGIUS (SS) AGGIUS (SS) AGGIUS (SS)	21/09/1944 07/08/1949 29/05/1947	SLZGTN44P61A069Z SLZCMN49M07A069E SLZPTR47E29A069M	Tempio Pausania	153	77	PASCOLO	4	23345	12,06 €	0,46 €	0,00	0,00 €	46,00	0,00	10,47 €	0,00	3,49 €	
TAV. 42/59 TAV. 43/59	384	VIABILITA' CAVIDOTTO OLTRE LIMITE TANCA	SUELZU AGOSTINA SUELZU CLEMENTE SUELZU PIETRO	AGGIUS (SS) AGGIUS (SS) AGGIUS (SS)	21/09/1944 07/08/1949 29/05/1947	SLZGTN44P61A069Z SLZCMN49M07A069E SLZPTR47E29A069M	Tempio Pausania	153	90	PASCOLO	5	1777	0,46 €	0,46 €	0,00	0,00 €	268,00	11,00	63,47 €	325,00	45,80 €	
TAV. 42/59 TAV. 43/59	385	VIABILITA' CAVIDOTTO OLTRE LIMITE TANCA	DUVAL SEBASTIENNE ANGELE VASA BAPTISTE MARTIN VASA MARIE	FRANCIA (EE) FRANCIA (EE) FRANCIA (EE)	15/09/1934 04/11/1960 26/01/1968	DVLSST34P55Z110K VSABTS60S04Z110V VSAMRA68A66Z110R	Tempio Pausania	153	22	PASCOLO	5	27550	7,11 €	0,46 €	0,00	0,00 €	0,00	800,00	182,00 €	0,00	60,67 €	
TAV. 42/59 TAV. 43/59	386	WTG - T02 FONDAZIONE PIAZZOLE VIABILITA' CAVIDOTTO SORVOLO	USCIDDA RINO	LURAS (SS)	08/09/1947	SCDRNI47P08E752F	Tempio Pausania	153	137	PASCOLO	5	126567	32,68 €	0,46 €	1860,00	846,30 €	2880,00	17974,00	4.744,29 €	0,00	1.722,48 €	
TAV. 43/59	387	SORVOLO	USCIDDA RINO	LURAS (SS)	08/09/1947	SCDRNI47P08E752F	Tempio Pausania	153	139	PASCOLO	5	136031	35,13 €	0,46 €	0,00	0,00 €	0,00	7144,00	1.625,26 €	0,00	541,75 €	
TAV. 43/59	388	SORVOLO OLTRE LIMITE TANCA	ADDIS ANGELO	TEMPIO PAUSANIA (SS)	27/05/1967	DDSNGL67E27L093J	Tempio Pausania	153	131	SEMINATIVO PASCOLO	2 5	3380,00 48692,00	6,98 € 12,57 €	0,48 €	0,00	0,00 €	0,00	3831,00	909,86 €	0,00	303,29 €	
TAV. 43/59	389	OLTRE LIMITE TANCA	ADDIS ANGELO	TEMPIO PAUSANIA (SS)	27/05/1967	DDSNGL67E27L093J	Tempio Pausania	153	132	TERRENO CORTE DI PERTINENZA DI ENTE URBANO	/	35	/	5,00 €	0,00	0,00 €	0,00	0,00	0,00 €	0,00	0,00 €	
TAV. 43/59	390	OLTRE LIMITE TANCA	LEPORI GIOVANNI MARIA PIRODDA GIOVANNI	AGGIUS (SS) /	12/10/1907 /	LPRGNN07R12A069M /	Tempio Pausania	153	78	PASCOLO PASCOLO ARB	5 U	95569,00 3264,00	24,68 € 2,53 €	0,46 €	0,00	0,00 €	10,00	0,00	2,28 €	0,00	0,76 €	
TAV. 42/59 TAV. 43/59 TAV. 44/59	391	OLTRE LIMITE TANCA	SUELZU AGOSTINA SUELZU CLEMENTE SUELZU PIETRO	AGGIUS (SS) AGGIUS (SS) AGGIUS (SS)	21/09/1944 07/08/1949 29/05/1947	SLZGTN44P61A069Z SLZCMN49M07A069E SLZPTR47E29A069M	Tempio Pausania	153	89	PASCOLO PASCOLO ARB	5 U	129769,00 13638,00	33,51 € 10,57 €	0,46 €	0,00	0,00 €	10,00	0,00	2,28 €	0,00	0,76 €	
TAV. 44/59 TAV. 45/59	392	VIABILITA'	ADDIS GIOVANNI PIETRO ADDIS MARIO CRISTINO	AGGIUS (SS) AGGIUS (SS)	20/05/1949 24/05/1951	DDSGNN49E20A069P DDSMCR51E24A069O	Tempio Pausania	153	4	PASCOLO	3	149415	115,75 €	0,46 €	0,00	0,00 €	10,00	0,00	2,28 €	591,00	45,58 €	
TAV. 44/59 TAV. 45/59	393	VIABILITA'	SUELZU AGOSTINA SUELZU CLEMENTE SUELZU PIETRO	AGGIUS (SS) AGGIUS (SS) AGGIUS (SS)	21/09/1944 07/08/1949 29/05/1947	SLZGTN44P61A069Z SLZCMN49M07A069E SLZPTR47E29A069M	Tempio Pausania	151	4	PASCOLO	3	101458	78,60 €	0,46 €	0,00	0,00 €	467,00	0,00	106,24 €	0,00	35,41 €	
TAV. 44/59	394	VIABILITA'	SUELZU AGOSTINA SUELZU CLEMENTE SUELZU PIETRO	AGGIUS (SS) AGGIUS (SS) AGGIUS (SS)	21/09/1944 07/08/1949 29/05/1947	SLZGTN44P61A069Z SLZCMN49M07A069E SLZPTR47E29A069M	Tempio Pausania	151	5	PASCOLO	3	552	0,43 €	0,46 €	0,00	0,00 €	127,00	0,00	28,89 €	0,00	9,63 €	
TAV. 44/59 TAV. 45/59	395	VIABILITA'	ADDIS AGOSTINA ADDIS ANDREANA ADDIS FRANCESCA MARIA ROSA ADDIS MARIA DOMENICA ADDIS MARIA MADDALENA ADDIS MARIO	AGGIUS (SS) AGGIUS (SS) AGGIUS (SS) AGGIUS (SS) AGGIUS (SS) AGGIUS (SS)	12/10/1929 30/11/1936 03/10/1943 28/01/1939 11/02/1935 12/08/1932	DDSGTN29R52A069L DDSNRN36S70A069N DDSFNC43R43A069E DDSMMD39A68A069T DDSMMD35B51A069W DDSMRA32M12A069Z	Tempio Pausania	151	8	PASCOLO	3	58846	45,59 €	0,46 €	0,00	0,00 €	462,00	0,00	105,11 €	0,00	35,04 €	
TAV. 44/59	396	VIABILITA'	ADDIS AGOSTINA ADDIS ANDREANA ADDIS FRANCESCA MARIA ROSA ADDIS MARIA DOMENICA ADDIS MARIA MADDALENA ADDIS MARIO	AGGIUS (SS) AGGIUS (SS) AGGIUS (SS) AGGIUS (SS) AGGIUS (SS) AGGIUS (SS)	12/10/1929 30/11/1936 03/10/1943 28/01/1939 11/02/1935 12/08/1932	DDSGTN29R52A069L DDSNRN36S70A069N DDSFNC43R43A069E DDSMMD39A68A069T DDSMMD35B51A069W DDSMRA32M12A069Z	Tempio Pausania	151	9	PASCOLO	3	1731	1,34 €	0,46 €	0,00	0,00 €	206,00	0,00	46,87 €	0,00	15,62 €	
TAV. 44/59	397	VIABILITA'	ADDIS AGOSTINA ADDIS ANDREANA ADDIS FRANCESCA MARIA ROSA ADDIS MARIA DOMENICA ADDIS MARIA MADDALENA ADDIS MARIO	AGGIUS (SS) AGGIUS (SS) AGGIUS (SS) AGGIUS (SS) AGGIUS (SS) AGGIUS (SS)	12/10/1929 30/11/1936 03/10/1943 28/01/1939 11/02/1935 12/08/1932	DDSGTN29R52A069L DDSNRN36S70A069N DDSFNC43R43A069E DDSMMD39A68A069T DDSMMD35B51A069W DDSMRA32M12A069Z	Tempio Pausania	151	10	PASCOLO	3	1703	1,32 €	0,46 €	0,00	0,00 €	343,00	0,00	78,03 €	155,00	37,77 €	
TAV. 44/59	398	VIABILITA'	FARA ANGELO CLEMENTINO FARA CLEMENTE FARA MARIA VITTORIA FARA SEBASTIANO GIACOMO	TEMPIO PAUSANIA AGGIUS TEMPIO PAUSANIA TEMPIO PAUSANIA	14/04/1962 16/04/1926 23/02/1964 09/09/1965	FRANLC62D14L0931I FRACMN26D16A069W FRAMVT64B63L093C FRASST65P09L093W	Tempio Pausania	151	78	SEMINATIVO	2	20400	42,14 €	0,95 €	0,00	0,00 €	10,00	0,00	4,75 €	10,00	3,17 €	
TAV. 44/59 TAV. 45/59 TAV. 46/59	399	VIABILITA'	BIANCO MARIA FARA CLEMENTE	/	/	FRACMN26D16A069W	Tempio Pausania	151	13	SEMINATIVO	2	30794	63,62 €	0,95 €	0,00	0,00 €	2156,00	0,00	1.024,10 €	46,00	348,65 €	
TAV. 45/59 TAV. 46/59	400	VIABILITA'	BIANCO MARIA FARA CLEMENTE	/	/	FRACMN26D16A069W	Tempio Pausania	151	14	SEMINATIVO	2	34405	71,07 €	0,95 €	0,00	0,00 €	47,00	0,00	22,33 €	0,00	7,44 €	
TAV. 45/59 TAV. 46/59	401	VIABILITA'	ADDIS AGOSTINA ADDIS ANDREANA ADDIS FRANCESCA MARIA ROSA ADDIS MARIA DOMENICA ADDIS MARIA MADDALENA ADDIS MARIO	AGGIUS (SS) AGGIUS (SS) AGGIUS (SS) AGGIUS (SS) AGGIUS (SS) AGGIUS (SS)	12/10/1929 30/11/1936 03/10/1943 28/01/1939 11/02/1935 12/08/1932	DDSGTN29R52A069L DDSNRN36S70A069N DDSFNC43R43A069E DDSMMD39A68A069T DDSMMD35B51A069W DDSMRA32M12A069Z	Tempio Pausania	151	156	PASCOLO	4	27260	14,08 €	0,46 €	0,00	0,00 €	61,00	0,00	13,88 €	0,00	4,63 €	
TAV. 45/59 TAV. 46/59	402	VIABILITA'	ADDIS AGOSTINA ADDIS ANDREANA ADDIS FRANCESCA MARIA ROSA ADDIS MARIA DOMENICA ADDIS MARIA MADDALENA ADDIS MARIO	AGGIUS (SS) AGGIUS (SS) AGGIUS (SS) AGGIUS (SS) AGGIUS (SS) AGGIUS (SS)	12/10/1929 30/11/1936 03/10/1943 28/01/1939 11/02/1935 12/08/1932	DDSGTN29R52A069L DDSNRN36S70A069N DDSFNC43R43A069E DDSMMD39A68A069T DDSMMD35B51A069W DDSMRA32M12A069Z	Tempio Pausania	151	109	PASCOLO	4	81	0,04 €	0,46 €	0,00	0,00 €	10,00	0,00	2,28 €	0,00	0,76 €	
TAV. 45/59 TAV. 46/59	703	VIABILITA'	SOCIETA' AGRICOLA SAN GIACOMO D	AGGIUS	/	02680630908	Tempio Pausania	151	237	PASCOLO	5	13206	3,41 €	0,46 €	0,00	0,00 €	202,00	0,00	45,96 €	250,00	34,28 €	
TAV. 45/59 TAV. 46/59	404	VIABILITA'	BIANCO MARIA FARA CLEMENTE	/	/	FRACMN26D16A069W	Tempio Pausania	151	196	SEMINATIVO PASCOLO	2 4	12120 2442	25,04 € 1,26 €	0,70 €	0,00	0,00 €	82,00	0,00	28,80 €	0,00	9,60 €	
TAV. 45/59 TAV. 46/59	405	VIABILITA'	MORO CATERINA TIROTTO FRANCESCO TIROTTO GIOVANNA	/	/	/	Tempio Pausania	151	16	SEMINATIVO PASCOLO	2 4	15335 915	31,68 € 0,47 €	0,70 €	0,00	0,00 €	120,00	0,00	42,15 €	0,00	14,05 €	
TAV. 45/59 TAV. 46/59 TAV. 47/59	406	VIABILITA'	FARA ANGELO CLEMENTINO FARA SEBASTIANO GIACOMO	TEMPIO PAUSANIA TEMPIO PAUSANIA	14/04/1962 09/09/1965	FRANLC62D14L0931I FRASST65P09L093W	Tempio Pausania	151	197	SEMINATIVO PASCOLO PASCOLO ARB	2 3 U	221602 10375 61772	457,79 € 8,04 € 47,85 €	0,62 €	0,00	0,00 €	10,00	0,00	3,10 €	0,00	1,03 €	
TAV. 46/59	407	VIABILITA'	FARA ANGELO CLEMENTINO FARA SEBASTIANO GIACOMO	TEMPIO PAUSANIA TEMPIO PAUSANIA	14/04/1962 09/09/1965	FRANLC62D14L0931I FRASST65P09L093W	Tempio Pausania	151	103	SEMINATIVO PASCOLO INCOLT PROD	2 3 1	19 1543 5839	0,04 € 1,20 € 0,60 €	0,52 €	0,00	0,00 €	3076,00	0,00	798,68 €	0,00	266,23 €	
TAV. 46/59 TAV. 47/59	408	VIABILITA'	SUNRISE S.R.L.	TEMPIO PAUSANIA	/	02254760909	Tempio Pausania	151	128	PASCOLO	5	113946	29,42 €	0,46 €	0,00	0,00 €	296,00	0,00	67,34 €	0,00	22,45 €	

DATI GENERALI														VALORE VENALE UNITARIO - V.V.	AREE IN ESPROPRIO		AREE IN ASSERVIMENTO			AREE IN OCCUPAZIONE TEMPORANEA		NOTE
INFO GENERALI			DATI ANAGRAFICI DITTE				DATI CATASTALI								SUPERF. (SE)	INDENNITÀ DI ESPROPRIO (V.V.) x (SE)	ELETTRODOTTO E VIABILITÀ	SORVOLO	INDENNITÀ SERVITÙ (SS) x (V.V.) x 0,50	SUPERF. (SO)	INDENNITÀ OCCUPAZIONE TEMPORANEA ((SE+SS+SO) x V.V./12) x n. 2 anni	
Tratto	ID Ditta	Descrizione	Ditta intestataria	Luogo di nascita	Data di nascita	Codice fiscale	Comune	Foglio	P.IIa	Qualità	Classe	Superficie (mq)	R.D.									
TAV. 46/59 TAV. 47/59 TAV. 48/59	409	VIABILITA'	FARA ANGELO CLEMENTINO FARA SEBASTIANO GIACOMO	TEMPO PAUSANIA TEMPO PAUSANIA	14/04/1962 09/09/1965	FRANLC62D14L09311 FRASST65P09L093W	Tempio Pausania	151	106	PASCOLO	5	3153	0,81 €	0,46 €	0,00	0,00 €	271,00	0,00	61,65 €	0,00	20,55 €	
TAV. 46/59 TAV. 47/59 TAV. 48/59	410	VIABILITA'	FARA ANGELO CLEMENTINO FARA SEBASTIANO GIACOMO	TEMPO PAUSANIA TEMPO PAUSANIA	14/04/1962 09/09/1965	FRANLC62D14L09311 FRASST65P09L093W	Tempio Pausania	151	105	SEMINATIVO	2	80466	166,23 €	0,95 €	0,00	0,00 €	1155,00	0,00	548,63 €	0,00	182,88 €	
TAV. 47/59 TAV. 48/59	411	VIABILITA'	TIROTTO LEONARDO	/	/	/	Tempio Pausania	151	31	PASCOLO PASCOLO ARB	5 U	47735 796	12,33 € 0,62 €	0,46 €	0,00	0,00 €	732,00	0,00	166,53 €	0,00	55,51 €	
TAV. 47/59 TAV. 48/59	412	VIABILITA'	PALA DIONIGIO PASQUALE	ORUNE	25/03/1951	PLADGP51C25G147F	Tempio Pausania	151	37	PASCOLO SEMINATIVO	4 2	571 1494	0,29 € 3,09 €	0,70 €	0,00	0,00 €	5,00	0,00	1,76 €	0,00	0,59 €	
TAV. 47/59 TAV. 48/59	413	VIABILITA'	PALA DIONIGIO PASQUALE	ORUNE	25/03/1951	PLADGP51C25G147F	Tempio Pausania	151	64	PASCOLO SEMINATIVO	2 4	8458 1512	17,47 € 0,78 €	0,70 €	0,00	0,00 €	257,00	0,00	90,27 €	0,00	30,09 €	
TAV. 47/59 TAV. 48/59	414	VIABILITA'	PALA DIONIGIO PASQUALE	ORUNE	25/03/1951	PLADGP51C25G147F	Tempio Pausania	149	36	PASCOLO SEMINATIVO	4 2	7444 141205	3,84 € 291,71 €	0,70 €	0,00	0,00 €	1992,00	0,00	699,69 €	0,00	233,23 €	
TAV. 48/59	415	VIABILITA'	PALA DIONIGIO PASQUALE	ORUNE	25/03/1951	PLADGP51C25G147F	Tempio Pausania	149	69	SEMINATIVO PASCOLO	2 4	4024 8008	8,31 € 0,42 €	0,70 €	0,00	0,00 €	0,00	0,00	0,00 €	600,00	70,25 €	
TAV. 38/59 TAV. 39/59	416	VIABILITA' CAVIDOTTO	DEMURO MARIA FRANCESCA DEMURO PAOLO DEMURO SALVATORE TILOCA LUCIA	TEMPIO PAUSANIA TEMPIO PAUSANIA TEMPIO PAUSANIA VILLANOVA MONTELEONE	22/11/1988 16/03/1945 25/06/1990 28/01/1954	DMRMFR88562L093R DMRPLA45C16L093F DMRSVT90H25L093Z TLCLCU54A68L9890	Tempio Pausania	151	75	PASCOLO	3	104896	11,54 €	0,46 €	0,00	0,00 €	895,00	0,00	203,61 €	220,00	84,55 €	
TAV. 38/59 TAV. 39/59	417	VIABILITA' CAVIDOTTO	DEMURO MARIA FRANCESCA DEMURO PAOLO DEMURO SALVATORE TILOCA LUCIA	TEMPIO PAUSANIA TEMPIO PAUSANIA TEMPIO PAUSANIA VILLANOVA MONTELEONE	22/11/1988 16/03/1945 25/06/1990 28/01/1954	DMRMFR88562L093R DMRPLA45C16L093F DMRSVT90H25L093Z TLCLCU54A68L9890	Tempio Pausania	151	51	PASCOLO	2	4702	7,29 €	0,46 €	0,00	0,00 €	344,00	0,00	78,26 €	72,00	31,55 €	
TAV. 33/59	418	VIABILITA' CAVIDOTTO	AMMINISTRAZIONE PROVINCIALE DI /	/	/	00230190902	Tempio Pausania	158	46	PASCOLO	4	1190	0,61 €	0,00 €	0,00	0,00 €	0,00	0,00	0,00 €	70,00	0,00 €	
TAV. 33/59 TAV. 49/59	419	VIABILITA' CAVIDOTTO	MULTINEDDU MARIO	TEMPIO PAUSANIA	05/02/1929	MLTMRA29B25L093Q	Tempio Pausania	158	71	PASCOLO ARB	U	245865	190,47 €	0,46 €	0,00	0,00 €	505,00	0,00	114,89 €	86,00	44,82 €	
TAV. 50/59	420	VIABILITA' CAVIDOTTO	MULTINEDDU GRAZIA MULTINEDDU MARIO	TEMPIO PAUSANIA TEMPIO PAUSANIA	30/01/1967 05/02/1929	MLTGRZ67A43L093O MLTMRA29B25L093Q	Tempio Pausania	158	26	SUGHERETO	4	98608	152,78 €	0,51 €	0,00	0,00 €	820,00	0,00	207,09 €	0,00	69,03 €	
TAV. 50/59	421	VIABILITA' CAVIDOTTO	AGRICOLA 5 SOCIETA' SEMPLICE	TEMPIO PAUSANIA	/	02016270908	Tempio Pausania	158	18	SUGHERETO	1	1461	5,28 €	0,51 €	0,00	0,00 €	22,00	0,00	5,56 €	0,00	1,85 €	
TAV. 51/59	422	VIABILITA' CAVIDOTTO	COLONNA GIUSEPPINA COLONNA GIUSEPPINA COLONNA MADDALENA CORDA ANNA MAROGNA GAVINA LUISA MAROGNA GAVINA LUISA MURA ANTONIO DOMENICO MURA PIETRO MURA SALVATORE SABA GELSIO SABA MARIANGELA	SASSARI /	02/02/1967 /	CLNGPP67B421452O /	Tempio Pausania	158	27	SUGHERETO	4	114808	177,88 €	0,51 €	0,00	0,00 €	277,00	0,00	69,96 €	0,00	23,32 €	
TAV. 50/59	423	VIABILITA' CAVIDOTTO	COLONNA GIUSEPPINA COLONNA GIUSEPPINA COLONNA MADDALENA CORDA ANNA MAROGNA GAVINA LUISA MAROGNA GAVINA LUISA MURA ANTONIO DOMENICO MURA PIETRO MURA SALVATORE SABA GELSIO SABA MARIANGELA	SASSARI /	02/02/1967 /	CLNGPP67B421452O /	Tempio Pausania	159	1	PASCOLO SUGHERETO	3 4	80000 144541	61,97 € 223,95 €	0,48 €	0,00	0,00 €	10,00	0,00	2,40 €	0,00	0,80 €	
TAV. 49/59 TAV. 50/59	424	VIABILITA' CAVIDOTTO	SOCIETA' AGRICOLA LIMBARA A.R.L.	CALANGIANUS	/	00234650901	Tempio Pausania	160	114	PASCOLO	3	64049	49,62 €	0,46 €	0,00	0,00 €	494,00	0,00	112,39 €	662,00	87,66 €	
TAV. 50/59	425	VIABILITA' CAVIDOTTO	SOCIETA' AGRICOLA LIMBARA A.R.L.	CALANGIANUS	/	00234650901	Tempio Pausania	160	50	PASCOLO SUGHERETO	2 4	30000 46427	46,48 € 71,93 €	0,48 €	0,00	0,00 €	34,00	0,00	8,16 €	25,00	4,72 €	
TAV. 50/59	426	VIABILITA' CAVIDOTTO	SOCIETA' AGRICOLA LIMBARA A.R.L.	CALANGIANUS	/	00234650901	Tempio Pausania	160	51	BOSCO MISTO	4	490	0,10 €	0,44 €	0,00	0,00 €	10,00	0,00	2,20 €	0,00	0,73 €	
TAV. 50/59 TAV. 51/59	427	VIABILITA' CAVIDOTTO	COLONNA GIUSEPPINA COLONNA GIUSEPPINA COLONNA MADDALENA CORDA ANNA MAROGNA GAVINA LUISA MAROGNA GAVINA LUISA MURA ANTONIO DOMENICO MURA PIETRO MURA SALVATORE SABA GELSIO SABA MARIANGELA	SASSARI /	02/02/1967 /	CLNGPP67B421452O /	Tempio Pausania	160	61	PASCOLO BOSCO MISTO	2 4	10000 5243	15,49 € 1,08 €	0,45 €	0,00	0,00 €	10,00	0,00	2,24 €	0,00	0,75 €	
TAV. 51/59 TAV. 52/59	428	VIABILITA' CAVIDOTTO	CORDA ANNA CORDA TERESINA MURA ANTONIO DOMENICO MURA ELENA MURA SALVATORE SABA GELSIO SABA MARIANGELA	BUDDUSO' BUDDUSO' BUDDUSO' OZIERI	26/12/1946 28/02/1951 24/05/1939 05/08/1972	CRDNNA46T66B246H CRDTSN51B68B246H MRUNND39E24B246S MRULNE72M45G203C	Aggius	82	7	PASCOLO ARB	U	16340	25,32 €	0,46 €	0,00	0,00 €	10,00	0,00	2,28 €	0,00	0,76 €	
TAV. 51/59 TAV. 52/59	429	VIABILITA' CAVIDOTTO	CORDA ANNA CORDA TERESINA MURA ANTONIO DOMENICO MURA ELENA MURA SALVATORE SABA GELSIO SABA MARIANGELA	BUDDUSO' BUDDUSO' BUDDUSO' OZIERI	26/12/1946 28/02/1951 24/05/1939 05/08/1972	CRDNNA46T66B246H CRDTSN51B68B246H MRUNND39E24B246S MRULNE72M45G203C	Aggius	82	37	SUGHERETO	2	263406	748,21 €	0,51 €	0,00	0,00 €	345,00	0,00	87,13 €	67,00	34,68 €	
TAV. 51/59 TAV. 52/59 TAV. 53/59	430	VIABILITA' CAVIDOTTO	CORDA ANNA CORDA TERESINA MURA ANTONIO DOMENICO MURA ELENA MURA SALVATORE SABA GELSIO SABA MARIANGELA	BUDDUSO' BUDDUSO' BUDDUSO' OZIERI	26/12/1946 28/02/1951 24/05/1939 05/08/1972	CRDNNA46T66B246H CRDTSN51B68B246H MRUNND39E24B246S MRULNE72M45G203C	Aggius	82	32	SUGHERETO	2	303108	860,98 €	0,51 €	0,00	0,00 €	2209,00	0,00	557,88 €	85,00	193,12 €	







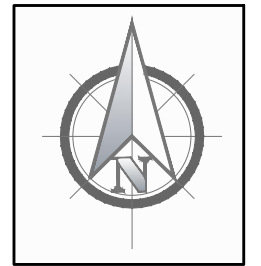











DATI GENERALI														VALORE VENALE UNITARIO - V.V.	AREE IN ESPROPRIO			AREE IN ASSERVIMENTO			AREE IN OCCUPAZIONE TEMPORANEA		NOTE
INFO GENERALI			DATI ANAGRAFICI DITTE				DATI CATASTALI								SUPERF. (SE)	INDENNITÀ DI ESPROPRIO (V.V.) x (SE)	ELETTRODOTT. O VIABILITÀ	SORVOLO	INDENNITÀ SERVITÙ (SS) x (V.V.) x 0,50	SUPERF. (SO)	INDENNITÀ OCCUPAZIONE TEMPORANEA ((SE+SS+SO) x V.V./12) x n. 2 anni		
Tratto	ID Ditta	Descrizione	Ditta intestataria	Luogo di nascita	Data di nascita	Codice fiscale	Comune	Foglio	P.IIa	Qualità	Classe	Superficie (mq)	R.D.									€/mq	
TAV. 53/59	431	VIABILITA' CAVIDOTTO	AMBROSINI VITTORIO TARAS MARIA GABRIELLA	TEMPIO PAUSANIA	15/04/1966	MBRVTR66D15L093T TRSMGB67M60L093Q	Aggius	81	88	PASCOLO	3	5111	3,96 €	0,46 €	0,00	0,00 €	444,00	0,00	101,01 €	0,00	33,67 €		
TAV. 53/59	432	VIABILITA' CAVIDOTTO	CONCAS ANDREA	ROMA	16/08/1949	CNCNDR49M16H501C	Aggius	81	87	PASCOLO	3	5782	4,48 €	0,46 €	0,00	0,00 €	215,00	0,00	48,91 €	0,00	16,30 €		
TAV. 53/59	433	VIABILITA' CAVIDOTTO	CONCAS ANDREA	ROMA	16/08/1949	CNCNDR49M16H501C	Aggius	81	85	PASCOLO	2	7354	11,39 €	0,46 €	0,00	0,00 €	563,00	0,00	128,08 €	0,00	42,69 €		
TAV. 53/59	434	VIABILITA' CAVIDOTTO	CONCAS ANDREA	ROMA	16/08/1949	CNCNDR49M16H501C	Aggius	81	86	INCOLT PROD	1	96	0,01 €	0,09 €	0,00	0,00 €	20,00	0,00	0,85 €	0,00	0,28 €		
TAV. 53/59	435	VIABILITA' CAVIDOTTO	ANTONETTI CARLO ANTONETTI CHRISTINA BIANCAREDDU ANDREA BIANCAREDDU MATTEO	TEMPIO PAUSANIA SASSARI	06/10/1963 16/02/1961 10/06/1960 11/04/1959	NTNCR63R06L093T NTNCRS61B56I452U BNCNDR60H10A069N BNCMTT59D11I452Q	Aggius	81	81	SUGHERETO	4	12892	19,97 €	0,51 €	0,00	0,00 €	10,00	0,00	2,53 €	0,00	0,84 €		
TAV. 53/59	436	VIABILITA' CAVIDOTTO	ANTONETTI CARLO ANTONETTI CHRISTINA BIANCAREDDU ANDREA BIANCAREDDU MATTEO	TEMPIO PAUSANIA SASSARI	06/10/1963 16/02/1961 10/06/1960 11/04/1959	NTNCR63R06L093T NTNCRS61B56I452U BNCNDR60H10A069N BNCMTT59D11I452Q	Aggius	81	249	SUGHERETO	4	6	0,01 €	0,51 €	0,00	0,00 €	6,00	0,00	1,52 €	0,00	0,51 €		
TAV. 53/59	437	VIABILITA' CAVIDOTTO	SUELZO GIOVANNI ANTONIO	AGGIUS	01/07/1939	SLZGNN39L01A069D	Aggius	81	263	PASCOLO	3	9600	7,44 €	0,46 €	0,00	0,00 €	90,00	0,00	20,48 €	32,00	9,25 €		
TAV. 53/59	438	VIABILITA' CAVIDOTTO	MIGALEDDU CANDIDA	AIDUSSINA	12/07/1938	MGLCDD38L52A099W	Aggius	81	389	PASCOLO	3	15151	11,74 €	0,46 €	0,00	0,00 €	1419,00	0,00	322,82 €	0,00	107,61 €		
TAV. 53/59 TAV. 54/59	439	VIABILITA' CAVIDOTTO	BIANCO NICOLINA PERU VALENTINA	AGGIUS TEMPIO PAUSANIA	11/05/1942 07/10/1974	BNCNLN42E51A069X PREVNT74R47L093L	Aggius	81	472	PASCOLO	3	48250	37,38 €	0,46 €	0,00	0,00 €	229,00	0,00	52,10 €	0,00	17,37 €		
TAV. 54/59	440	VIABILITA' CAVIDOTTO	BIANCO NICOLINA PERU VALENTINA	AGGIUS TEMPIO PAUSANIA	11/05/1942 07/10/1974	BNCNLN42E51A069X PREVNT74R47L093L	Aggius	81	141	SEMINATIVO PASCOLO	3	10000	15,49 €	0,70 €	0,00	0,00 €	931,00	0,00	327,01 €	0,00	109,00 €		
TAV. 54/59	441	VIABILITA' CAVIDOTTO	BIANCO NICOLINA PERU VALENTINA	AGGIUS TEMPIO PAUSANIA	11/05/1942 07/10/1974	BNCNLN42E51A069X PREVNT74R47L093L	Aggius	81	140	SEMINATIVO PASCOLO ARB	3	6	0,01 €	0,70 €	0,00	0,00 €	200,00	0,00	70,25 €	0,00	23,42 €		
TAV. 54/59 TAV. 55/59	442	VIABILITA' CAVIDOTTO	ADDIS PIETRO	/	/	/	Aggius	81	326	PASCOLO SUGHERETO	5	90000	23,24 €	0,48 €	0,00	0,00 €	1603,00	0,00	384,76 €	0,00	128,25 €		
TAV. 55/59	443	VIABILITA' CAVIDOTTO	ADDIS PIETRO MUZZEDDU MARIA DOMENICA	AGGIUS AGGIUS	24/04/1938 09/02/1939	DDSPTR38D24A069Z MZZMDM39B49A069K	Aggius	81	134	PASCOLO	5	3553	0,92 €	0,46 €	0,00	0,00 €	761,00	0,00	173,13 €	0,00	57,71 €		
TAV. 55/59	444	VIABILITA' CAVIDOTTO	ADDIS GIOVANNI ADDIS MARIA ANTONIA ADDIS MARTINO ANTONIO ADDIS PIETRO	AGGIUS AGGIUS AGGIUS AGGIUS	30/07/1933 13/11/1935 /	DDSGNN33L70A069H DDSMNT35S53A069H DDSMNT00D30A069X DDSPTR38D24A069Z	Aggius	81	8	PASCOLO	4	810	0,42 €	0,46 €	0,00	0,00 €	118,00	0,00	26,85 €	0,00	8,95 €		
TAV. 55/59	445	VIABILITA'	BIANCO LUIGI	ASSEMINI (CA)	24/03/1959	BNCLGU59C24A474X	Aggius	81	245	SUGHERETO	4	1760	2,73 €	0,51 €	0,00	0,00 €	10,00	0,00	2,53 €	0,00	0,84 €		
TAV. 55/59	446	VIABILITA'	BIANCO LUIGI	ASSEMINI (CA)	24/03/1959	BNCLGU59C24A474X	Aggius	81	457	PASCOLO PASCOLO ARB	4	9462	4,89 €	0,46 €	0,00	0,00 €	10,00	0,00	2,28 €	0,00	0,76 €		
TAV. 55/59	447	VIABILITA' CAVIDOTTO	ADDIS GIOVANNI ADDIS MARIA ANTONIA ADDIS MARTINO ANTONIO ADDIS PIETRO	AGGIUS AGGIUS AGGIUS AGGIUS	30/07/1933 13/11/1935 /	DDSGNN33L70A069H DDSMNT35S53A069H DDSMNT00D30A069X DDSPTR38D24A069Z	Aggius	81	242	PASCOLO	4	20	0,01 €	0,46 €	0,00	0,00 €	10,00	0,00	2,28 €	0,00	0,76 €		
TAV. 55/59 TAV. 56/59	448	VIABILITA' CAVIDOTTO	ADDIS PIETRO MUZZEDDU MARIA DOMENICA	AGGIUS AGGIUS	24/04/1938 09/02/1939	DDSPTR38D24A069Z MZZMDM39B49A069K	Aggius	81	3	PASCOLO PASCOLO ARB	4	10071	5,20 €	0,46 €	0,00	0,00 €	635,00	0,00	144,46 €	0,00	48,15 €		
TAV. 55/59 TAV. 56/59	449	VIABILITA' CAVIDOTTO	ADDIS PIETRO MUZZEDDU MARIA DOMENICA	AGGIUS AGGIUS	24/04/1938 09/02/1939	DDSPTR38D24A069Z MZZMDM39B49A069K	Aggius	81	2	PASCOLO SUGHERETO	5	25000	6,46 €	0,48 €	0,00	0,00 €	610,00	0,00	146,42 €	100,00	56,81 €		
TAV. 56/59	450	VIABILITA' CAVIDOTTO OLTRE LIMITE TANCA	TAMPONI FRANCESCA TAMPONI GIOVANNI ALFONSO TAMPONI MARIA ANTONIETTA	OLBIA TEMPIO PAUSANIA OLBIA	11/02/1965 09/01/1970 09/11/1960	TMPFNC65B51G015Y TMPGNN70A09L093F TMPMNT60S49G015X	Aggius	56	26	PASCOLO PASCOLO ARB	4	27249	14,07 €	0,46 €	0,00	0,00 €	10,00	0,00	2,28 €	0,00	0,76 €		
TAV. 56/59	451	VIABILITA' CAVIDOTTO SORVOLO OLTRE LIMITE TANCA	TAMPONI FRANCESCA TAMPONI GIOVANNI ALFONSO TAMPONI MARIA ANTONIETTA	OLBIA TEMPIO PAUSANIA OLBIA	11/02/1965 09/01/1970 09/11/1960	TMPFNC65B51G015Y TMPGNN70A09L093F TMPMNT60S49G015X	Aggius	56	27	PASCOLO PASCOLO ARB	4	2104	1,09 €	0,46 €	0,00	0,00 €	502,00	203,00	160,39 €	0,00	53,46 €		
TAV. 56/59	452	VIABILITA' CAVIDOTTO SORVOLO OLTRE LIMITE TANCA	ADDIS ALDO ADDIS GIUSEPPINA ELEONORA LEONARDA	LA MADDALENA LA MADDALENA	15/09/1952 17/07/1949	DDSLDA52P15E425W DDSGPP49L57E425O	Aggius	56	28	PASCOLO	4	12777	6,60 €	0,46 €	0,00	0,00 €	839,00	0,00	190,87 €	500,00	101,54 €		
TAV. 55/59 TAV. 56/59	453	OLTRE LIMITE TANCA	CABELLA ASSUNTA CABELLA DOMENICO CABELLA GIUSEPPA CABELLA PIERA ORECCHIONI GEROLAMO ORECCHIONI MARIA FRANCESCA SCARINCI MARIA GIUSEPPINA SCARINCI UMBERTO	SASSARI NULVI NULVI SASSARI TEMPIO PAUSANIA TEMPIO PAUSANIA CAGLIARI TEMPIO PAUSANIA	10/06/1966 01/02/1962 18/05/1963 10/06/1966 03/04/1947 19/11/1952 07/04/1956 12/03/1955	CBSLNT66H50I452I CBLDNC62B01F977Y CBLGPP63E58F977F CBLPRI66H50I452I RCCGLM47D03L093R RCCMFR52S59L093I SCRMGS56D47B354G SCRMRT55C12L093O	Tempio Pausania	157	17	SUGHERETO PASCOLO	3	38780	70,10 €	0,48 €	0,00	0,00 €	0,00	0,00	0,00 €	0,00	0,00 €		
TAV. 56/59 TAV. 57/59	454	SORVOLO OLTRE LIMITE TANCA	CABELLA ASSUNTA CABELLA DOMENICO CABELLA GIUSEPPA CABELLA PIERA ORECCHIONI GEROLAMO ORECCHIONI MARIA FRANCESCA SCARINCI MARIA GIUSEPPINA SCARINCI UMBERTO	SASSARI NULVI NULVI SASSARI TEMPIO PAUSANIA TEMPIO PAUSANIA CAGLIARI TEMPIO PAUSANIA	10/06/1966 01/02/1962 18/05/1963 10/06/1966 03/04/1947 19/11/1952 07/04/1956 12/03/1955	CBSLNT66H50I452I CBLDNC62B01F977Y CBLGPP63E58F977F CBLPRI66H50I452I RCCGLM47D03L093R RCCMFR52S59L093I SCRMGS56D47B354G SCRMRT55C12L093O	Tempio Pausania	157	12	SUGHERETO PASCOLO	4	41174	63,79 €	0,48 €	0,00	0,00 €	0,00	185,00	44,40 €	0,00	14,80 €		
TAV. 56/59 TAV. 57/59	455	WTG - T04 FONDAZIONE PIAZZOLE VIABILITA' CAVIDOTTO SORVOLO	ADDIS ALDO ADDIS GIUSEPPINA ELEONORA LEONARDA SPEZZIGU ANDREANA SPEZZIGU CHIARA SPEZZIGU GIOVANNA BATTISTINA	LA MADDALENA LA MADDALENA AGGIUS AGGIUS AGGIUSPASCOLO	15/09/1952 17/07/1949 26/01/1924 09/01/1931 16/12/1928	DDSLDA52P15E425W DDSGPP49L57E425O SPZNRN24A66A069N SPZCHR31A49A069S SPZGNN28T56A069I	Tempio Pausania	157	1	SEMINATIVO PASCOLO PASCOLO ARB	1	41447	117,73 €	0,62 €	1860,00	1.153,20 €	659,00	24528,00	7.807,97 €	24528,00	5.329,42 €		
TAV. 56/59 TAV. 57/59	456	VIABILITA' CAVIDOTTO	CABELLA ASSUNTA CABELLA DOMENICO CABELLA GIUSEPPA CABELLA PIERA ORECCHIONI GEROLAMO ORECCHIONI MARIA FRANCESCA SCARINCI MARIA GIUSEPPINA SCARINCI UMBERTO	SASSARI NULVI NULVI SASSARI TEMPIO PAUSANIA TEMPIO PAUSANIA CAGLIARI TEMPIO PAUSANIA	10/06/1966 01/02/1962 18/05/1963 10/06/1966 03/04/1947 19/11/1952 07/04/1956 12/03/1955	CBSLNT66H50I452I CBLDNC62B01F977Y CBLGPP63E58F977F CBLPRI66H50I452I RCCGLM47D03L093R RCCMFR52S59L093I SCRMGS56D47B354G SCRMRT55C12L093O	Tempio Pausania	157	11	PASCOLO	4	2026	1,05 €	0,46 €	0,00	0,00 €	127,00	0,00	28,89 €	0,00	9,63 €		

DATI GENERALI														VALORE VENALE UNITARIO - V.V.	AREE IN ESPROPRIO			AREE IN ASSERVIMENTO			AREE IN OCCUPAZIONE TEMPORANEA		NOTE
INFO GENERALI			DATI ANAGRAFICI DITTE				DATI CATASTALI								SUPERF. (SE)	INDENNITÀ DI ESPROPRIO (V.V.) x (SE)	ELETTRODOTTO E VIABILITÀ SUPERF. (SS)	SORVOLO SUPERF. (SS)	INDENNITÀ SERVITU (SS) x (V.V.) x 0,50	SUPERF. (SO)	INDENNITÀ OCCUPAZIONE TEMPORANEA ((SE+SS+SO) x V.V./12) x n. 2 anni		
Tratto	ID Ditta	Descrizione	Ditta intestataria	Luogo di nascita	Data di nascita	Codice fiscale	Comune	Foglio	P.IIa	Qualità	Classe	Superficie (mq)	R.D.									€/mq	
TAV. 57/59	457	VIABILITA' CAVIDOTTO	TAMPONI FRANCESCA TAMPONI GIOVANNI ALFONSO TAMPONI MARIA ANTONIETTA	OLBIA TEMPIO PAUSANIA OLBIA	11/02/1965 09/01/1970 09/11/1960	TMPFNC65B51G015Y TMPGNN70A09L093F TMPMNT60S49G015X	Tempio Pausania	153	62	SEMINATIVO PASCOLO ARB	2 U	5 767	0,01 € 0,59 €	0,70 €	0,00	0,00 €	187,00	0,00	65,68 €	0,00	21,89 €		
TAV. 57/59	458	VIABILITA' CAVIDOTTO	TAMPONI FRANCESCA TAMPONI GIOVANNI ALFONSO TAMPONI MARIA ANTONIETTA	OLBIA TEMPIO PAUSANIA OLBIA	11/02/1965 09/01/1970 09/11/1960	TMPFNC65B51G015Y TMPGNN70A09L093F TMPMNT60S49G015X	Tempio Pausania	153	60	SEMINATIVO PASCOLO ARB	2 4 U	32161 2104 12663	66,44 € 1,09 € 9,81 €	0,62 €	0,00	0,00 €	130,00	0,00	40,30 €	0,00	13,43 €		
TAV. 57/59	459	VIABILITA' CAVIDOTTO	TAMPONI FRANCESCA TAMPONI GIOVANNI ALFONSO TAMPONI MARIA ANTONIETTA	OLBIA TEMPIO PAUSANIA OLBIA	11/02/1965 09/01/1970 09/11/1960	TMPFNC65B51G015Y TMPGNN70A09L093F TMPMNT60S49G015X	Tempio Pausania	153	58	PASCOLO	5	56325	14,54 €	0,46 €	0,00	0,00 €	518,00	0,00	117,85 €	0,00	39,28 €		
TAV. 57/59	460	VIABILITA' CAVIDOTTO	TAMPONI FRANCESCA TAMPONI GIOVANNI ALFONSO TAMPONI MARIA ANTONIETTA	OLBIA TEMPIO PAUSANIA OLBIA	11/02/1965 09/01/1970 09/11/1960	TMPFNC65B51G015Y TMPGNN70A09L093F TMPMNT60S49G015X	Tempio Pausania	153	59	PASCOLO PASCOLO ARB	4 U	2962 1230	1,53 € 0,95 €	0,46 €	0,00	0,00 €	1023,00	0,00	232,73 €	0,00	77,58 €		
TAV. 57/59 TAV. 58/59	461	VIABILITA' CAVIDOTTO	TAMPONI FRANCESCA TAMPONI GIOVANNI ALFONSO TAMPONI MARIA ANTONIETTA	OLBIA TEMPIO PAUSANIA OLBIA	11/02/1965 09/01/1970 09/11/1960	TMPFNC65B51G015Y TMPGNN70A09L093F TMPMNT60S49G015X	Tempio Pausania	153	47	SEMINATIVO PASCOLO PASCOLO ARB	2 4 U	7676 3583 533	15,86 € 1,85 € 0,41 €	0,62 €	0,00	0,00 €	1574,00	0,00	487,94 €	0,00	162,65 €		
TAV. 58/59	462	VIABILITA' CAVIDOTTO	TAMPONI FRANCESCA TAMPONI GIOVANNI ALFONSO TAMPONI MARIA ANTONIETTA	OLBIA TEMPIO PAUSANIA OLBIA	11/02/1965 09/01/1970 09/11/1960	TMPFNC65B51G015Y TMPGNN70A09L093F TMPMNT60S49G015X	Tempio Pausania	153	48	SEMINATIVO PASCOLO ARB	2 4 U	12497 2600 2503	25,82 € 1,34 € 1,94 €	0,62 €	0,00	0,00 €	73,00	0,00	22,63 €	0,00	7,54 €		
TAV. 58/59	463	VIABILITA' CAVIDOTTO	TAMPONI FRANCESCA TAMPONI GIOVANNI ALFONSO TAMPONI MARIA ANTONIETTA	OLBIA TEMPIO PAUSANIA OLBIA	11/02/1965 09/01/1970 09/11/1960	TMPFNC65B51G015Y TMPGNN70A09L093F TMPMNT60S49G015X	Tempio Pausania	153	56	PASCOLO PASCOLO ARB	4 U	2267 33	1,17 € 0,03 €	0,46 €	0,00	0,00 €	201,00	0,00	45,73 €	0,00	15,24 €		
TAV. 58/59 TAV. 59/59	464	VIABILITA' CAVIDOTTO	TAMPONI FRANCESCA TAMPONI GIOVANNI ALFONSO TAMPONI MARIA ANTONIETTA	OLBIA TEMPIO PAUSANIA OLBIA	11/02/1965 09/01/1970 09/11/1960	TMPFNC65B51G015Y TMPGNN70A09L093F TMPMNT60S49G015X	Tempio Pausania	153	55	PASCOLO	4	27351	14,13 €	0,46 €	0,00	0,00 €	10,00	0,00	2,28 €	0,00	0,76 €		
TAV. 58/59	465	VIABILITA' CAVIDOTTO	TAMPONI FRANCESCA TAMPONI GIOVANNI ALFONSO TAMPONI MARIA ANTONIETTA	OLBIA TEMPIO PAUSANIA OLBIA	11/02/1965 09/01/1970 09/11/1960	TMPFNC65B51G015Y TMPGNN70A09L093F TMPMNT60S49G015X	Tempio Pausania	153	46	SEMINATIVO PASCOLO	2 4	34857 9420	72,01 € 4,87 €	0,70 €	0,00	0,00 €	10,00	0,00	3,51 €	0,00	1,17 €		
TAV. 58/59 TAV. 59/59	466	VIABILITA' CAVIDOTTO OLTRE LIMITE TANCA	TAMPONI FRANCESCA TAMPONI GIOVANNI ALFONSO TAMPONI MARIA ANTONIETTA	OLBIA TEMPIO PAUSANIA OLBIA	11/02/1965 09/01/1970 09/11/1960	TMPFNC65B51G015Y TMPGNN70A09L093F TMPMNT60S49G015X	Tempio Pausania	153	35	PASCOLO	5	24647	6,36 €	0,46 €	0,00	0,00 €	50,00	0,00	11,38 €	0,00	3,79 €		
TAV. 58/59 TAV. 59/59	467	OLTRE LIMITE TANCA	TAMPONI FRANCESCA TAMPONI GIOVANNI ALFONSO TAMPONI MARIA ANTONIETTA	OLBIA TEMPIO PAUSANIA OLBIA	11/02/1965 09/01/1970 09/11/1960	TMPFNC65B51G015Y TMPGNN70A09L093F TMPMNT60S49G015X	Tempio Pausania	153	34	SEMINATIVO PASCOLO	2 5	1 53541	0,01 € 13,83 €	0,70 €	0,00	0,00 €	10,00	0,00	3,51 €	0,00	1,17 €		
TAV. 58/59 TAV. 59/59	468	WTG - T03 FONDAZIONE PIAZZOLE VIABILITA' CAVIDOTTO SORVOLO	CABELLA ASSUNTA CABELLA DOMENICO CABELLA GIUSEPPA CABELLA PIERA ORECCHIONI GEROLAMO ORECCHIONI MARIA FRANCESCA SCARINCI MARIA GIUSEPPINA SCARINCI UMBERTO	SASSARI NULVI NULVI SASSARI TEMPIO PAUSANIA TEMPIO PAUSANIA CAGLIARI TEMPIO PAUSANIA	10/06/1966 01/02/1962 18/05/1963 10/06/1966 03/04/1947 19/11/1952 07/04/1956 12/03/1955	CBLSNT66H50452I CBLDNC62B01F977Y CBLGPP63E58F977F CBLPRI66H50452I RCCGLM47D03L093R RCCMFR52S59L093I SCRMG556D47B354G SCRMR55C12L093O	Tempio Pausania	154	25	PASCOLO PASCOLO ARB	3 U	97970 7548	75,90 € 5,85 €	0,46 €	1860,00	846,30 €	926,00	24501,00	5.784,64 €	24501,00	3.927,26 €		
TAV. 58/59 TAV. 59/59	469	VIABILITA' CAVIDOTTO SORVOLO OLTRE LIMITE TANCA	TAMPONI FRANCESCA TAMPONI GIOVANNI ALFONSO TAMPONI MARIA ANTONIETTA	OLBIA TEMPIO PAUSANIA OLBIA	11/02/1965 09/01/1970 09/11/1960	TMPFNC65B51G015Y TMPGNN70A09L093F TMPMNT60S49G015X	Tempio Pausania	154	29	SEMINATIVO PASCOLO PASCOLO ARB	1 4 U	87290 16686 33252	247,95 € 8,62 € 25,76 €	0,62 €	0,00	0,00 €	1219,00	14517,00	4.878,16 €	50,00	1.631,22 €		

Quadro d'unione



Legenda

-  Limite di foglio catastale
-  Aerogeneratore: Fondazione, Piazzola definitiva, Sorvolo
-  Piazzola temporanea
-  Area di scavo
-  Area di riporto
-  Cavidotto MT
-  Cabina di sezionamento
-  Ipotesi di Cavidotto interrato AT
-  Sottostazione Elettrica Utente
-  Ipotesi futura SE RTN in GIS a150 kV denominata "Tempio"
-  Viabilità nuova
-  Viabilità esistente
-  Viabilità esistente da adeguare
-  Adeguamenti temporanei alla viabilità
-  Particelle in asservimento
-  Cerchio di Raggio 170m = Distanza minima di una turbina dal confine della tanca in cui ha la fondazione pari alla lunghezza del diametro del rotore (170m)
-  Limite di Tanca
-  Particelle oltre il limite di Tanca (DGR 3/17)
-  Area servitù cavidotto MT/AT

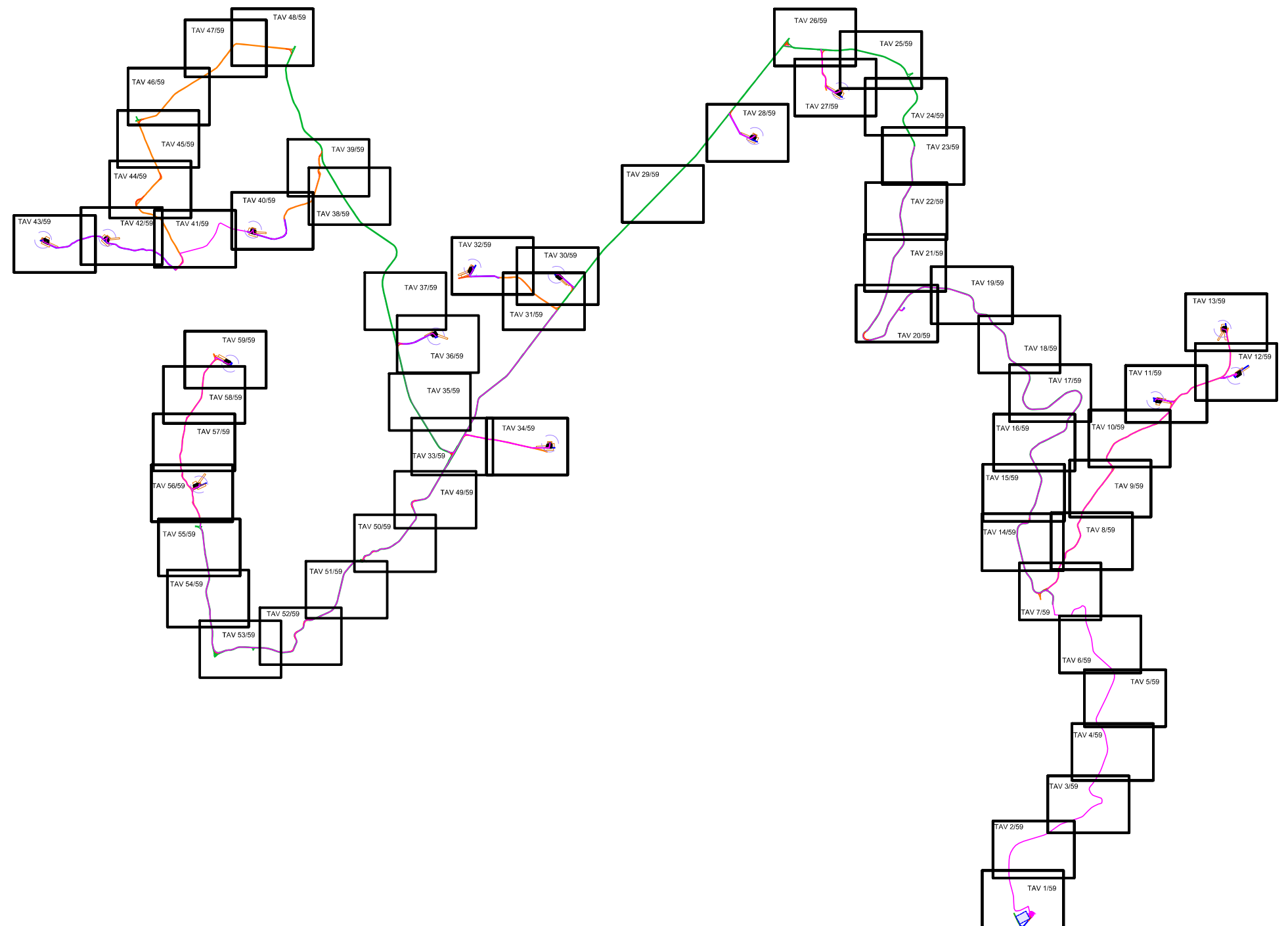

TAV 1/59

Calangianus Fg. 43

Calangianus Fg. 45

Scala 1:2000

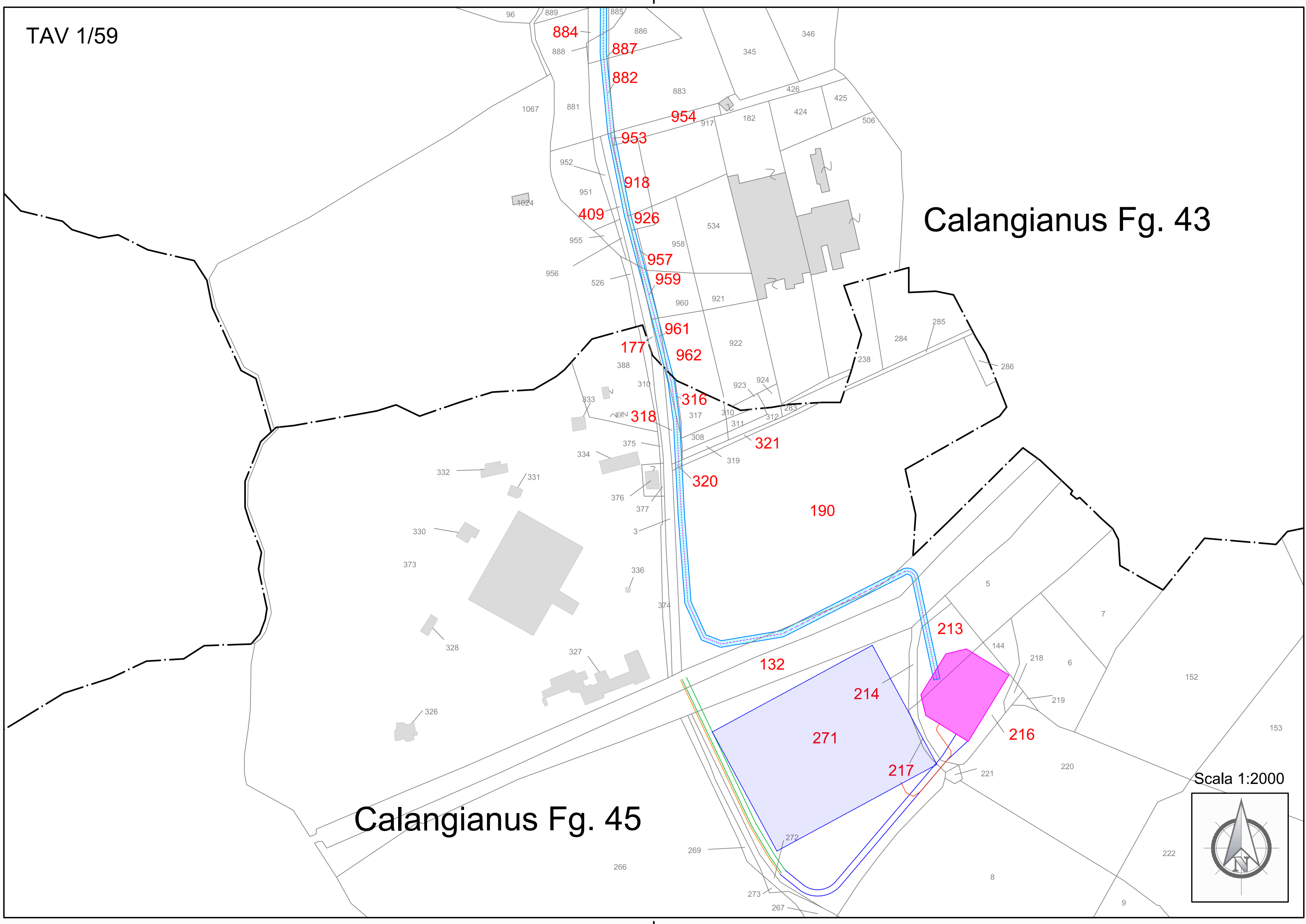
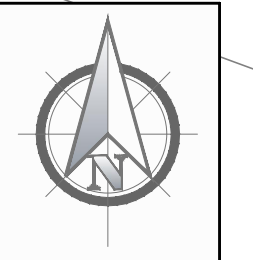

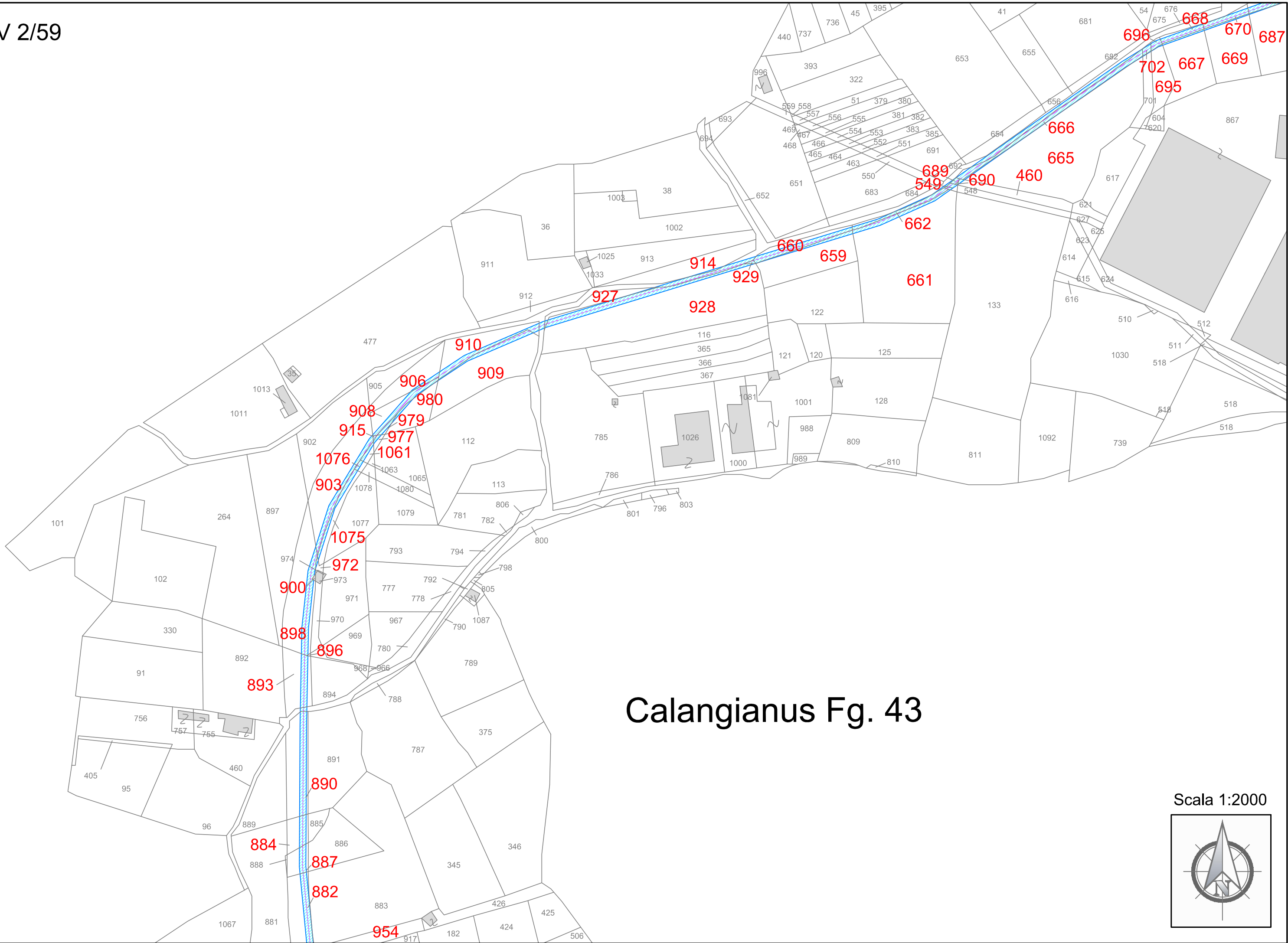

Calangianus Fg. 43

Scala 1:2000

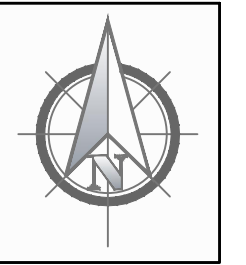

Luras Fg. 29

Calangianus Fg. 44

Calangianus Fg. 43

Scala 1:2000

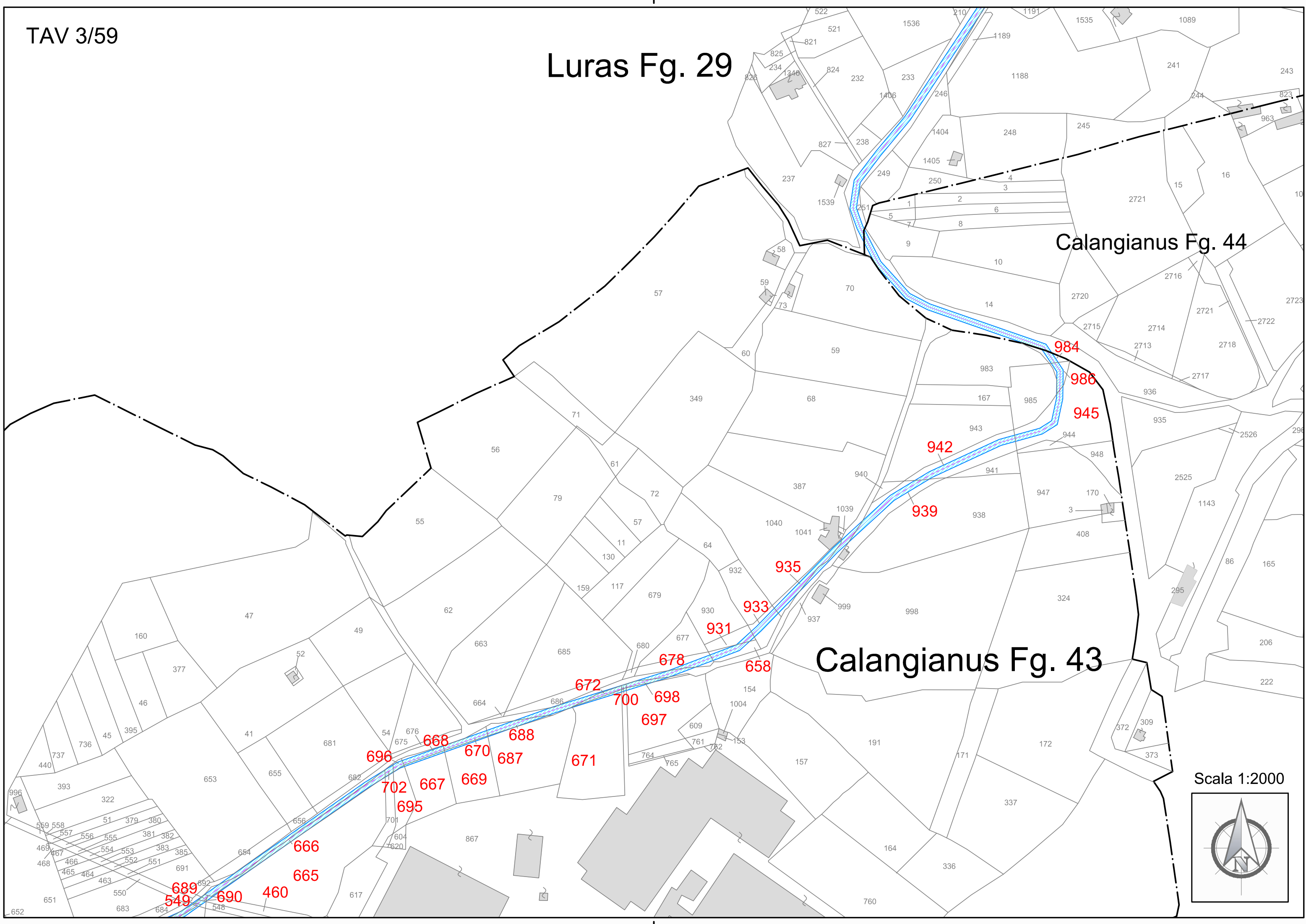
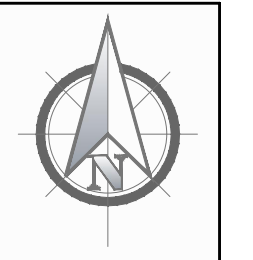

Luras Fg. 29

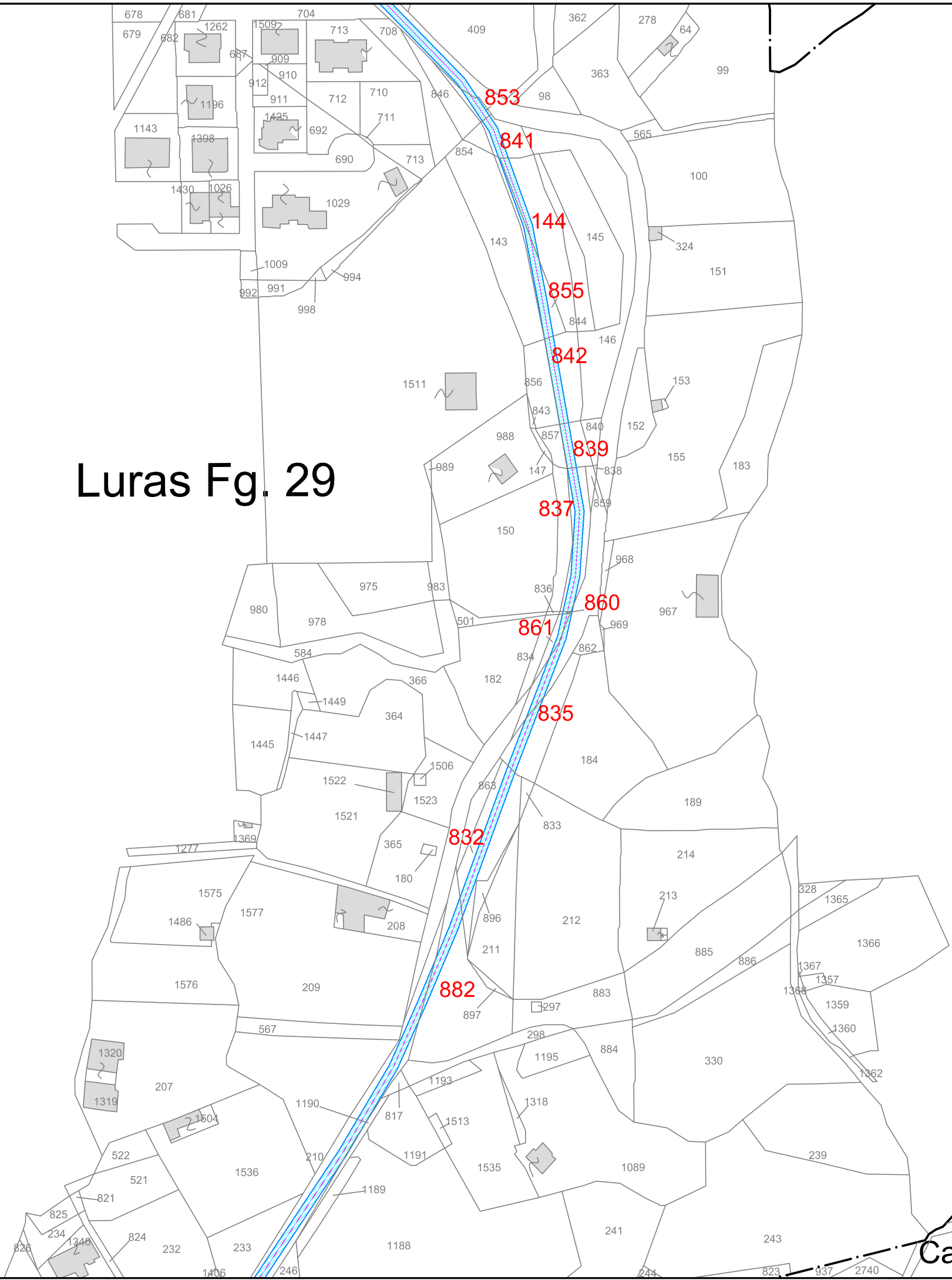

Scala 1:2000

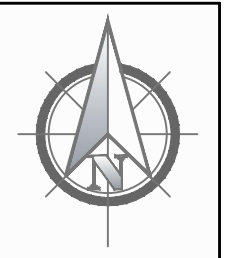

Calangianus Fg. 44

TAV 5/59

Luras Fg. 24

Luras Fg. 25

Luras Fg. 29

Scala 1:2000

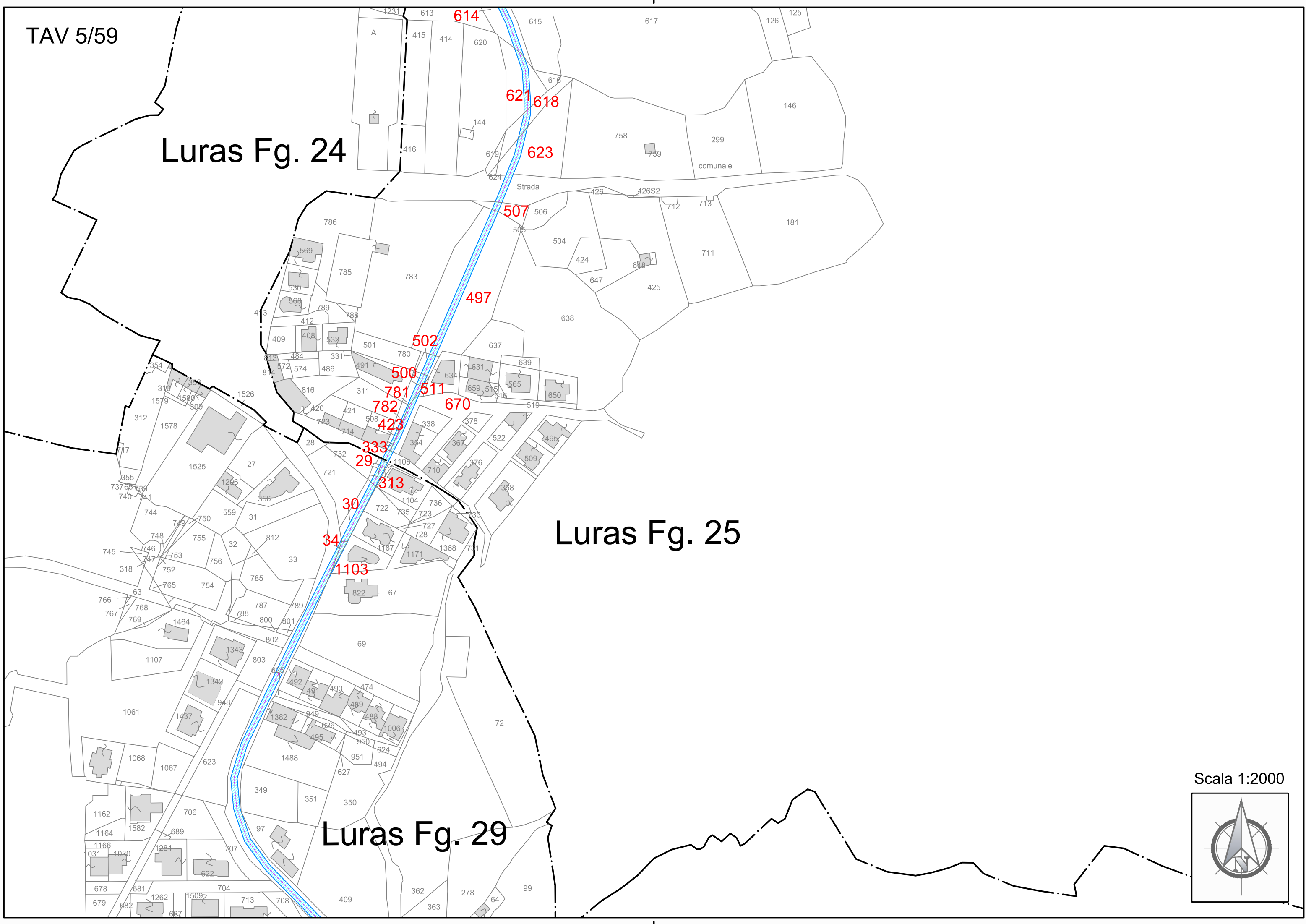
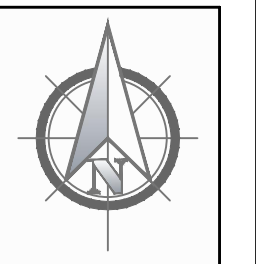

Luras Fg. 24

Luras Fg. 25

Luras Fg. 27

TAV 6/59

Scala 1:2000

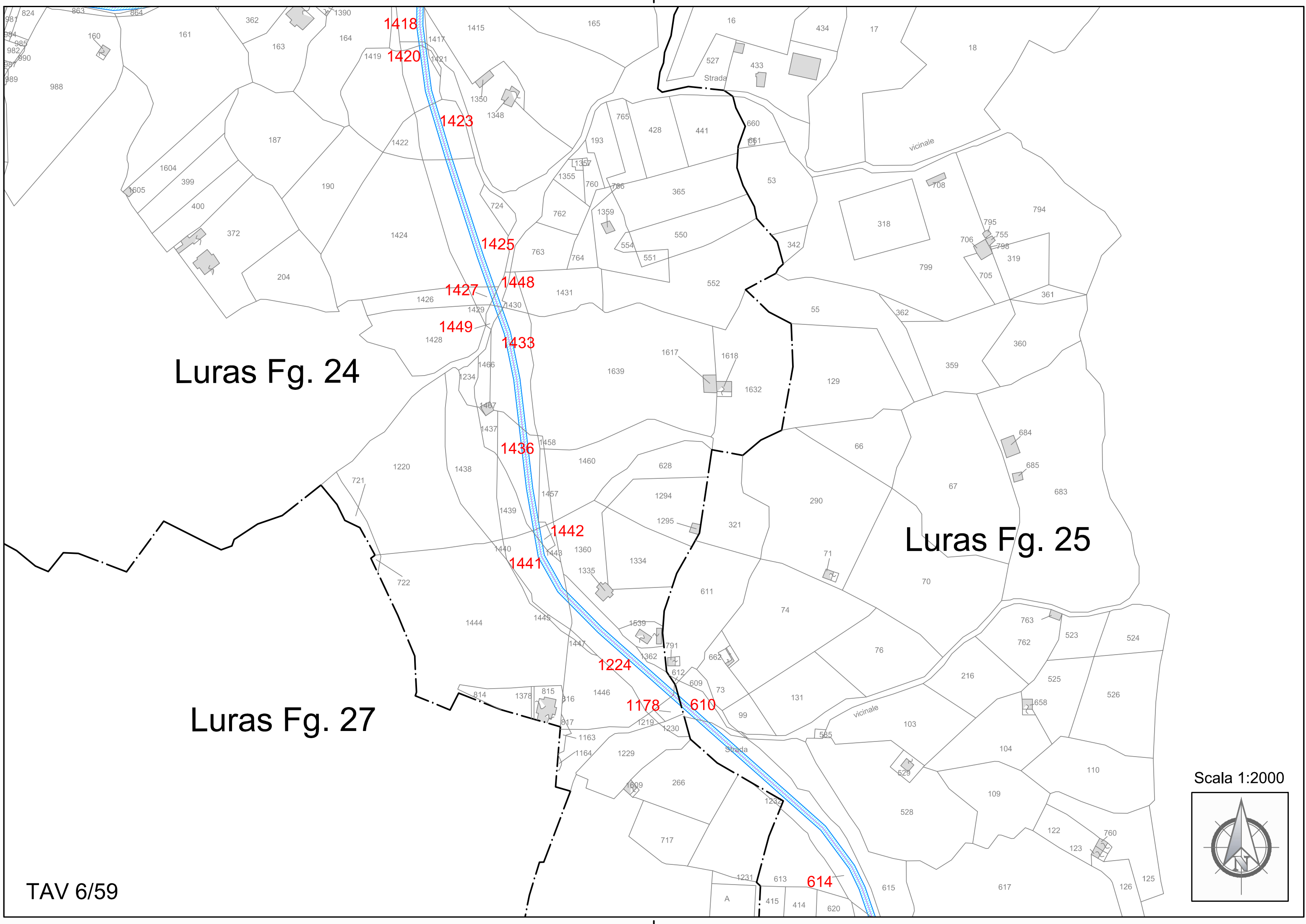
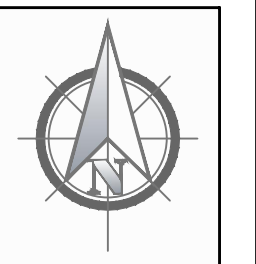

TAV 8/59

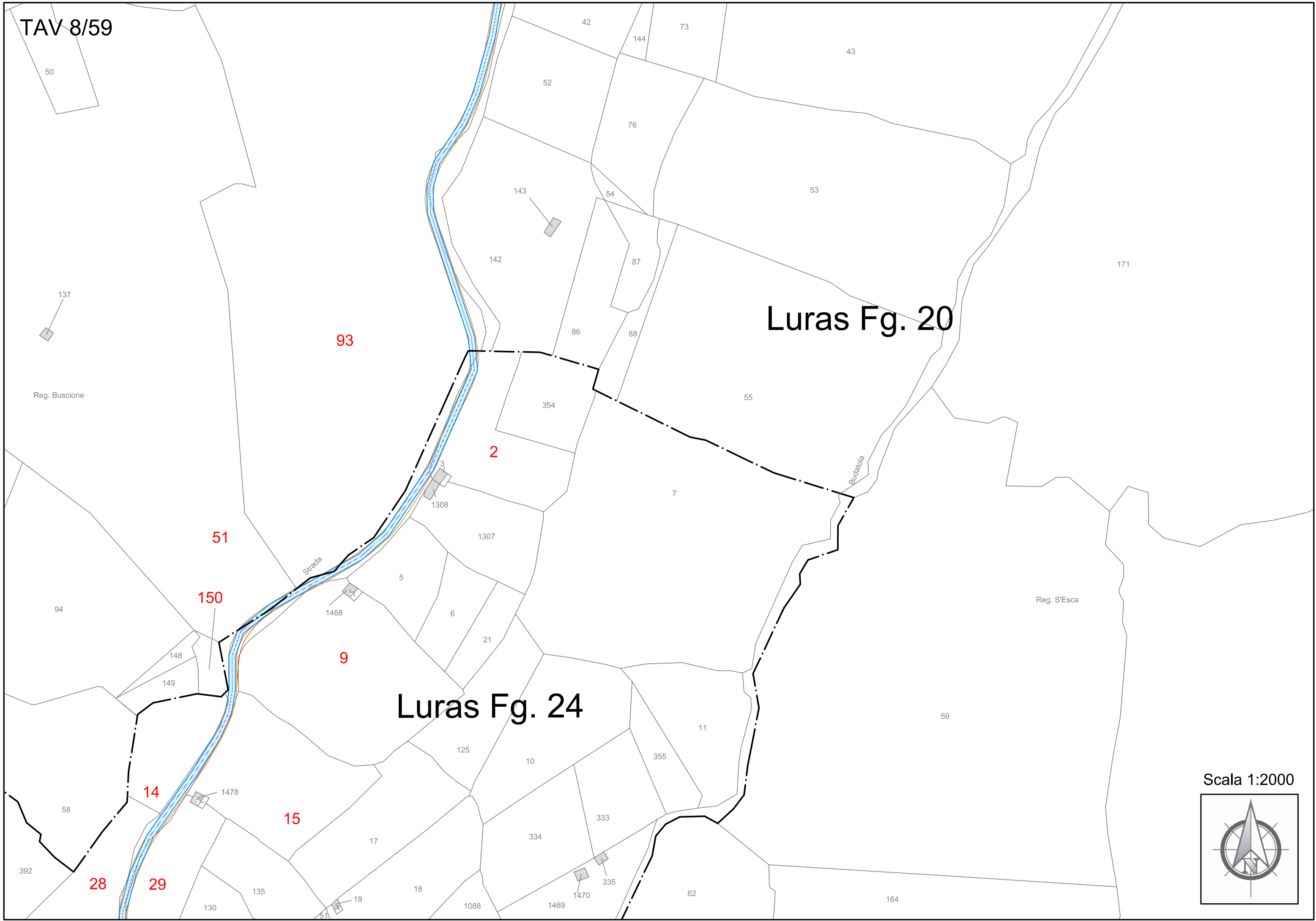

Luras Fg. 20

Luras Fg. 24

Strada

Budatola

Scala 1:2000



129

138

85

15

65

152

173

151

176

25

27

26

Luras Fg. 20

70

vignale

146

145

93

42

73

144

43

52

76

Bideru

171

Scala 1:2000

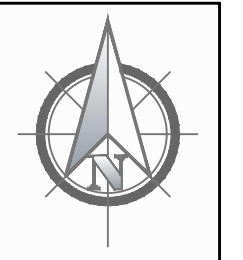

59

68

Luras Fg. 17

36

42

71

69

70

41

Strada

14

11

173

Luras Fg. 20

138

16

17

66

Scala 1:2000

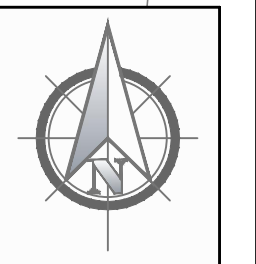

151

85

65

153

15

TAV 11/59

Scala 1:2000

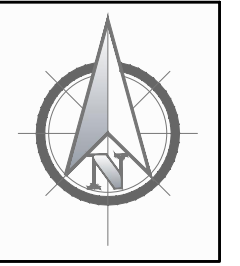

Luras Fg. 17

74

28

38

L12

Luras Fg. 20

68

42

36

18

17

3

64

75

76

15

23

27

Reg. Carbonaia

Vicinale

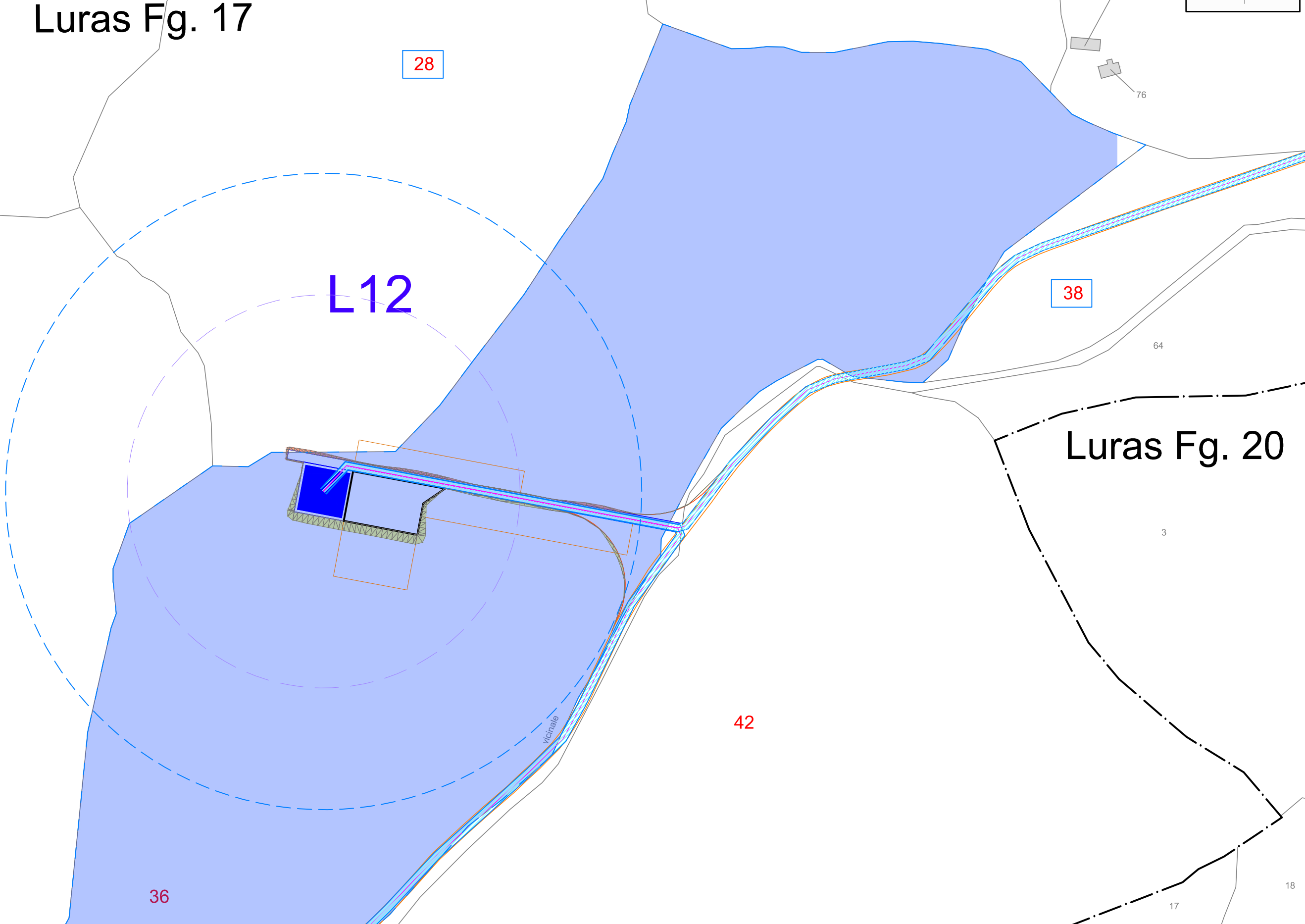

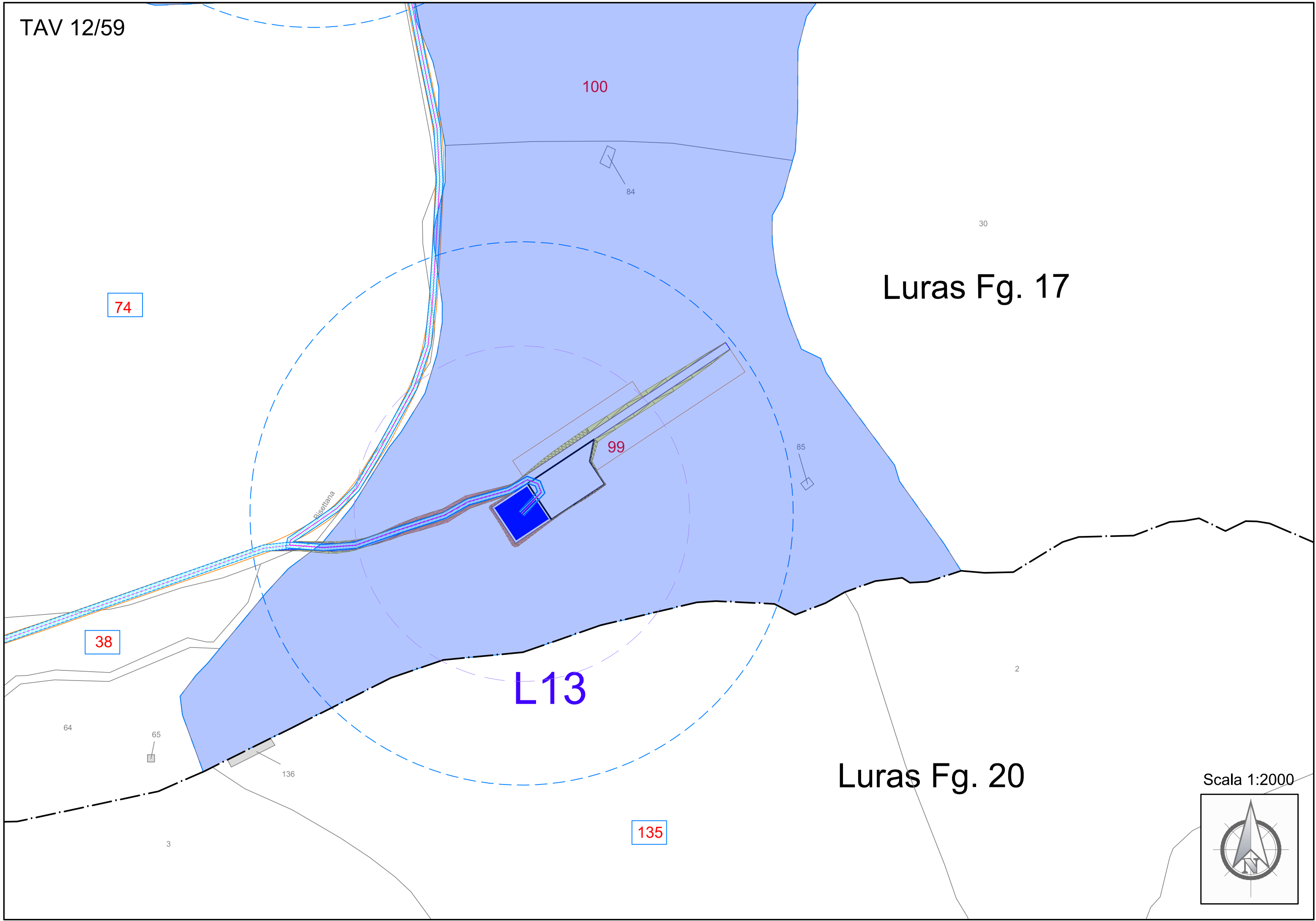

100

84

30

Luras Fg. 17

74

99

85

Riseltana

38

L13

2

64

65

136

Luras Fg. 20

Scala 1:2000

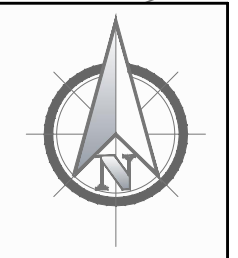

135

3

TAV 13/59

Luras Fg. 13

Luras Fg. 17

L14

Reg. Bisettana

rippeccung

74

10

9

98

17

100

30

Scala 1:2000

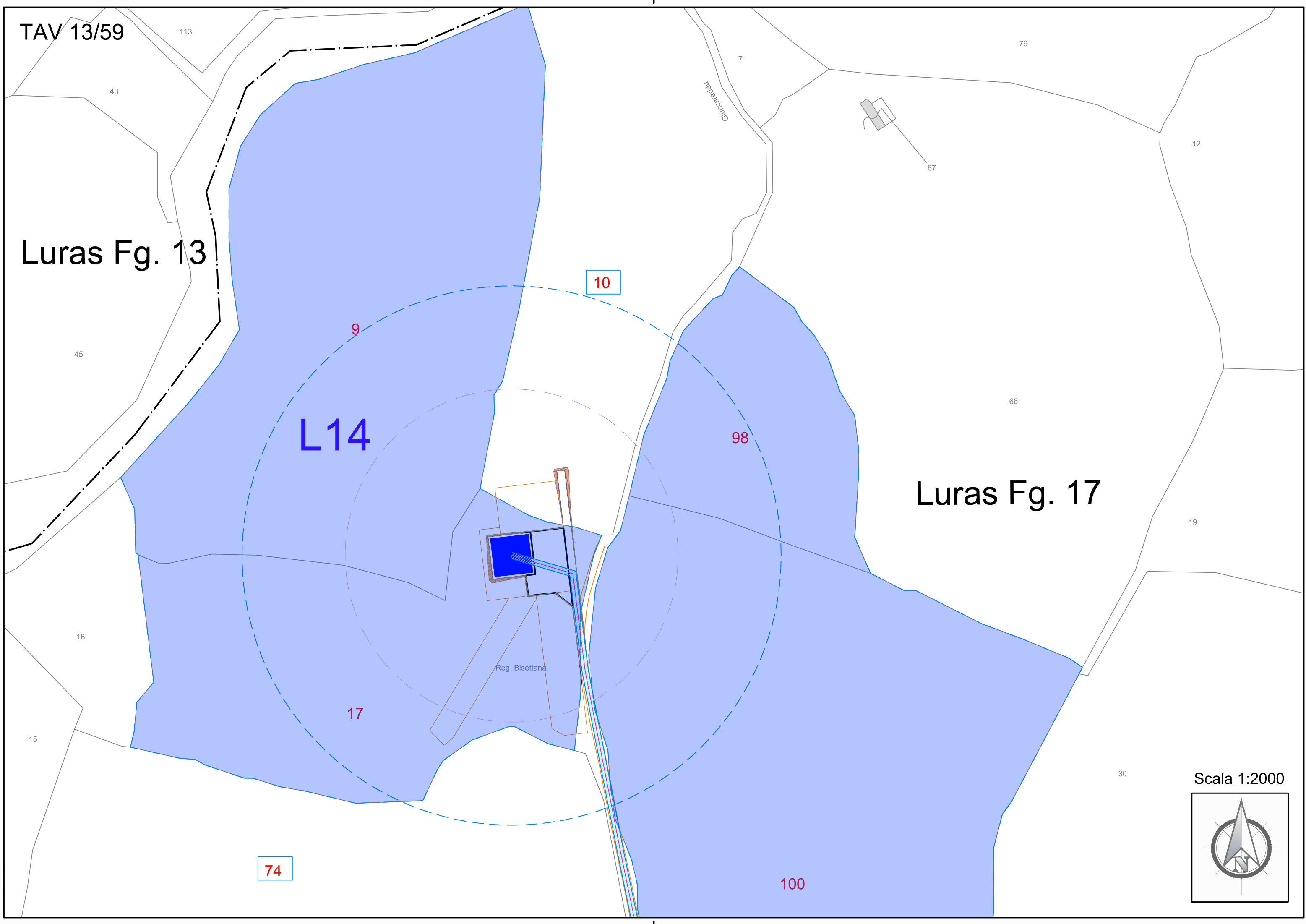
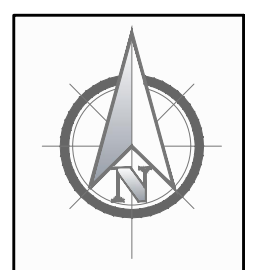

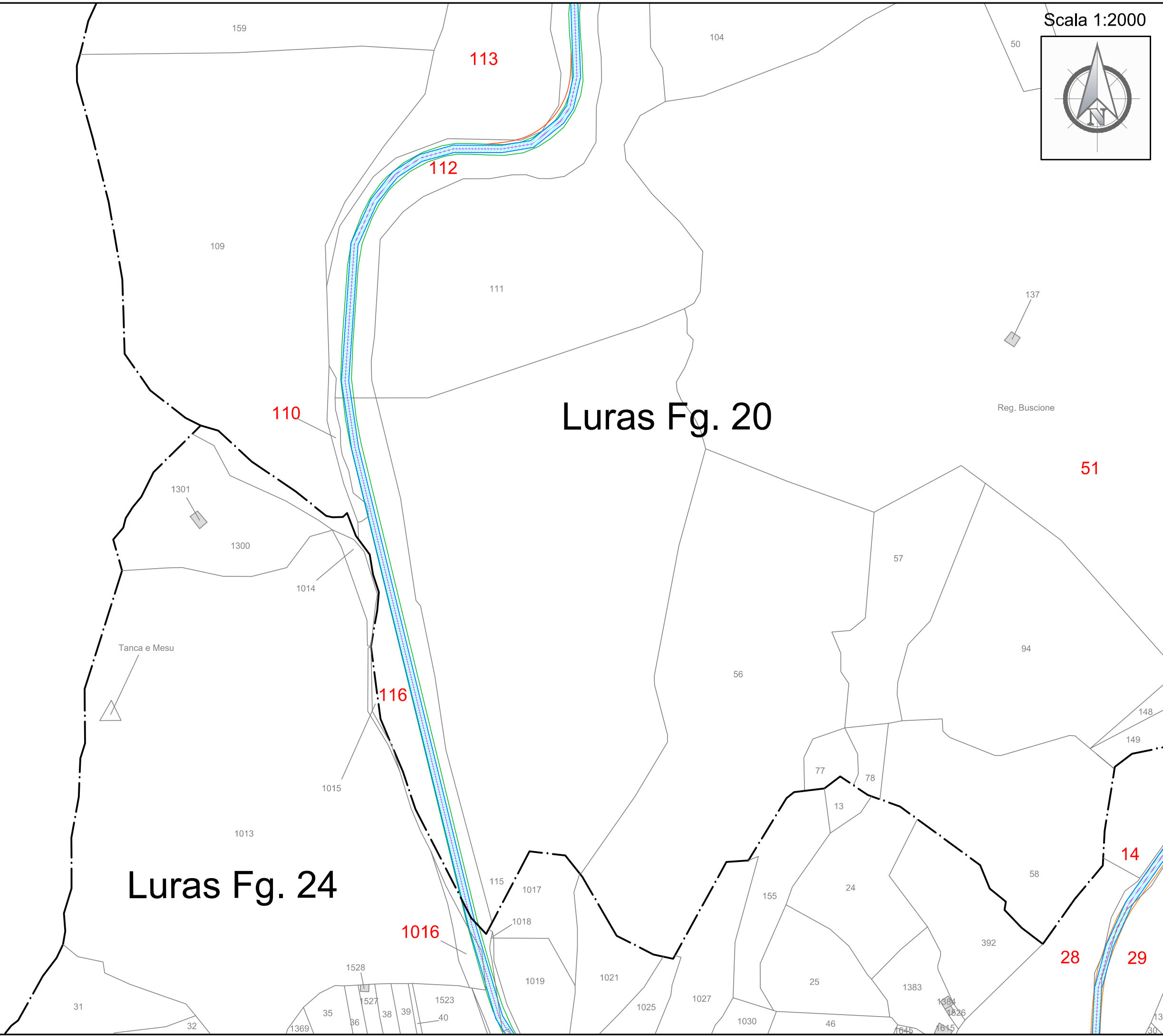
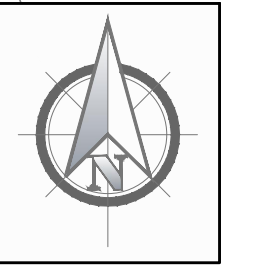

Luras Fg. 20

Luras Fg. 24

110

113

112

116

1016

51

14

28

29

Reg. Buscione

Tanca e Mesu

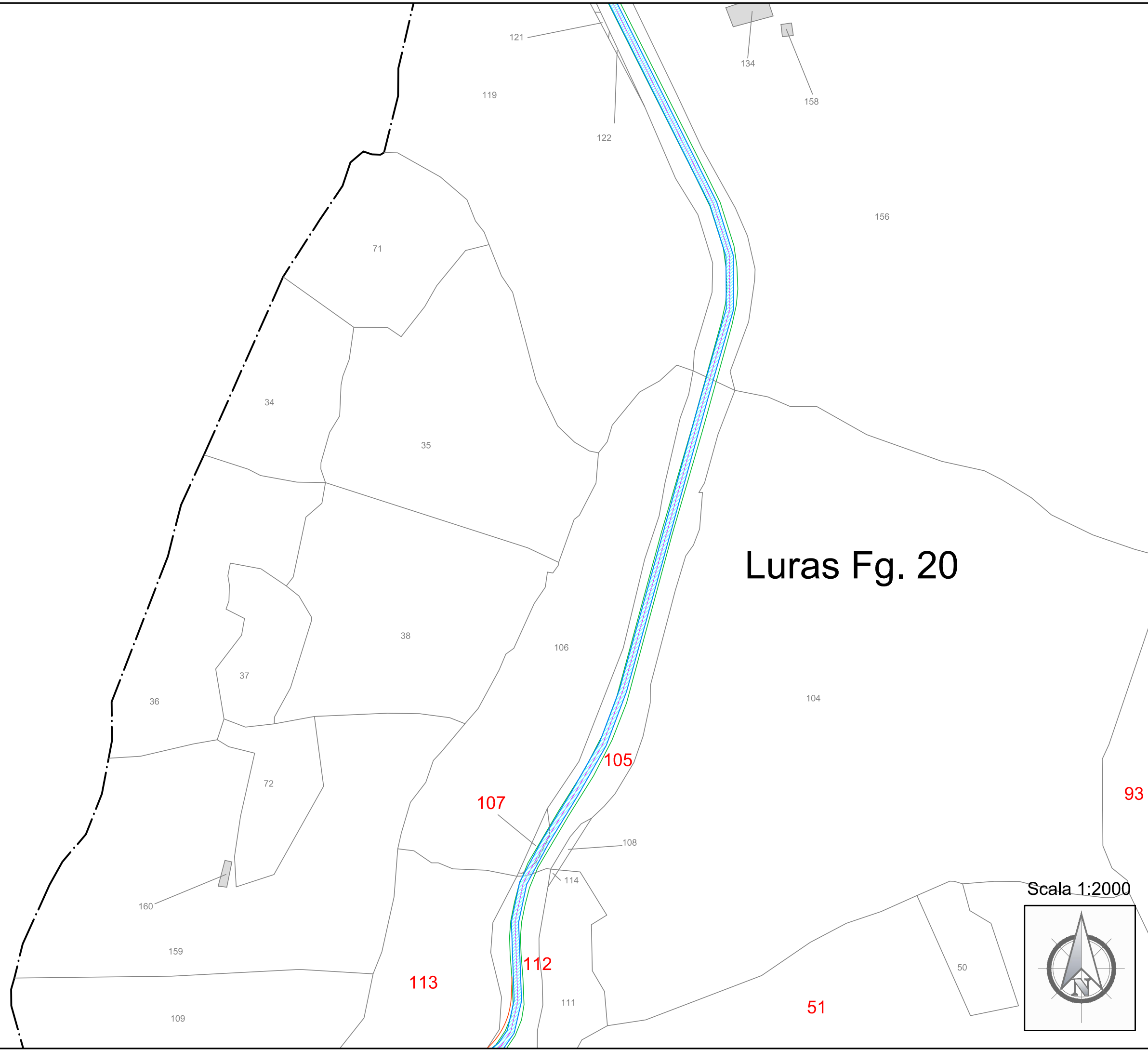

Luras Fig. 20

Scala 1:2000

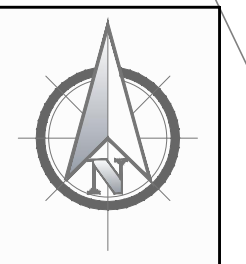

Luras Fg. 16

Luras Fg. 17

Luras Fg. 20

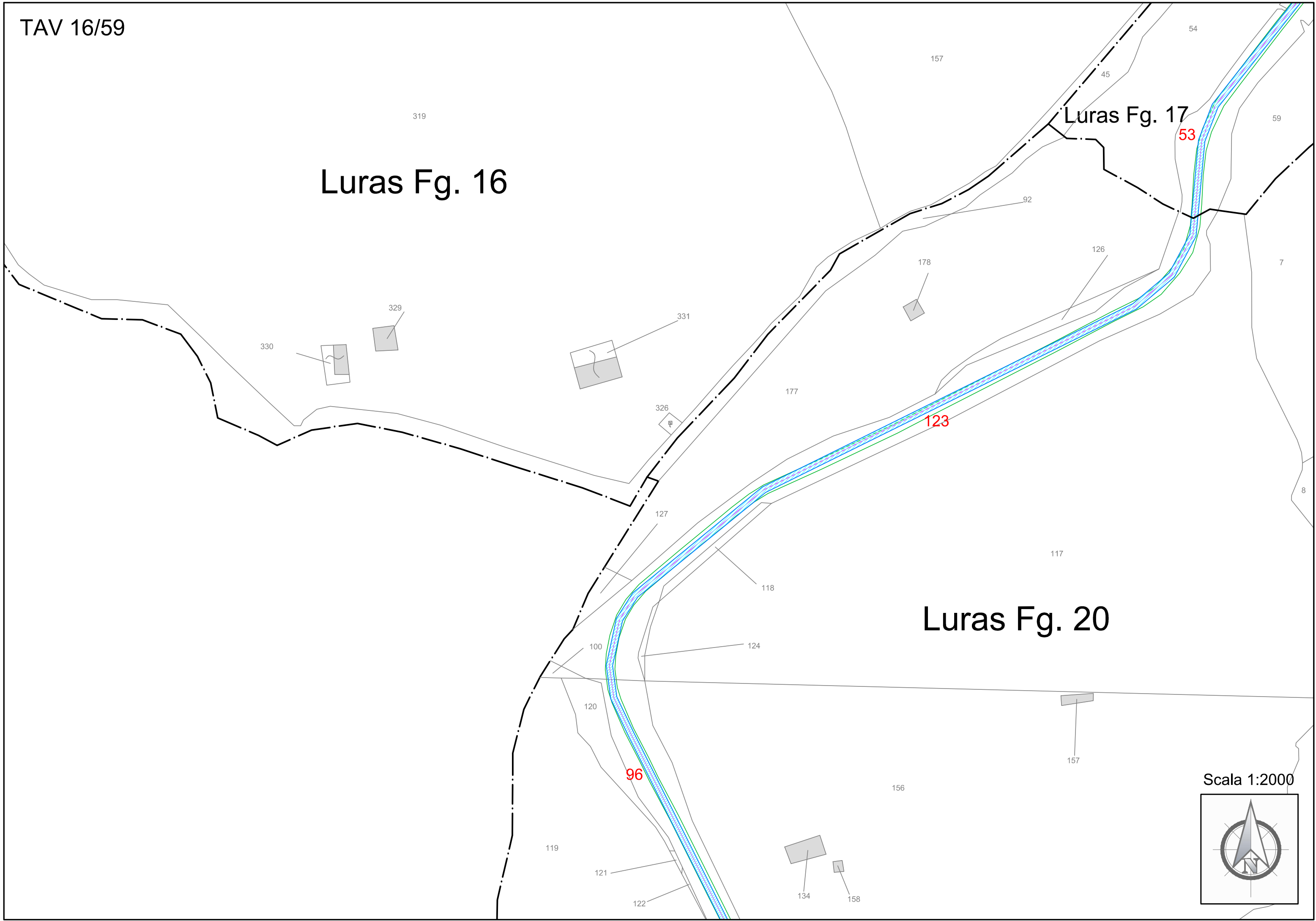

Scala 1:2000

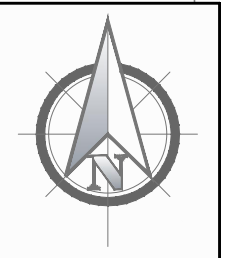

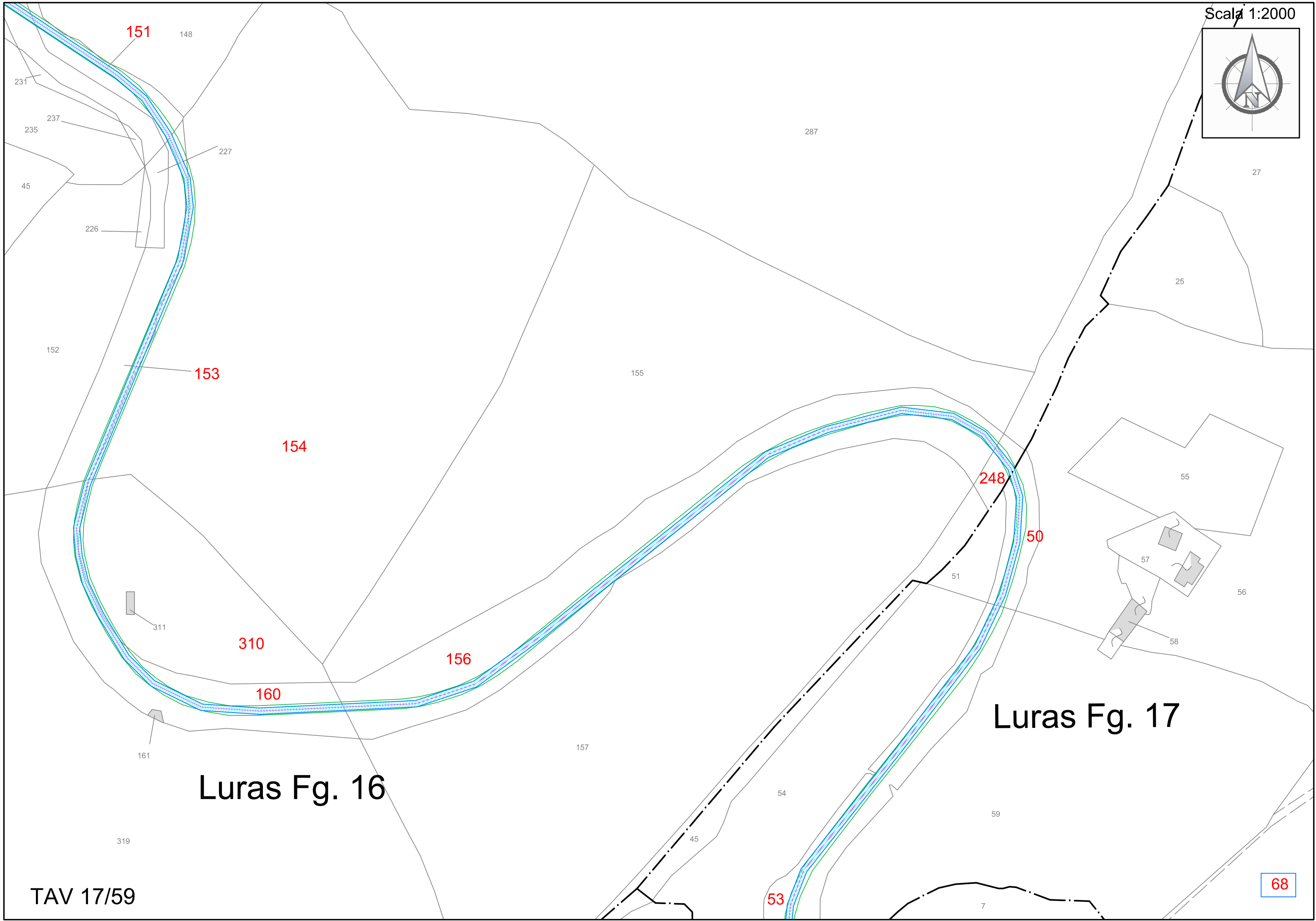
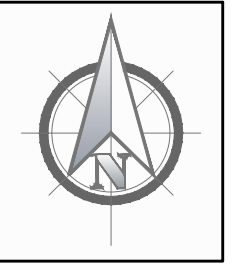

Luras Fg. 16

Luras Fg. 17

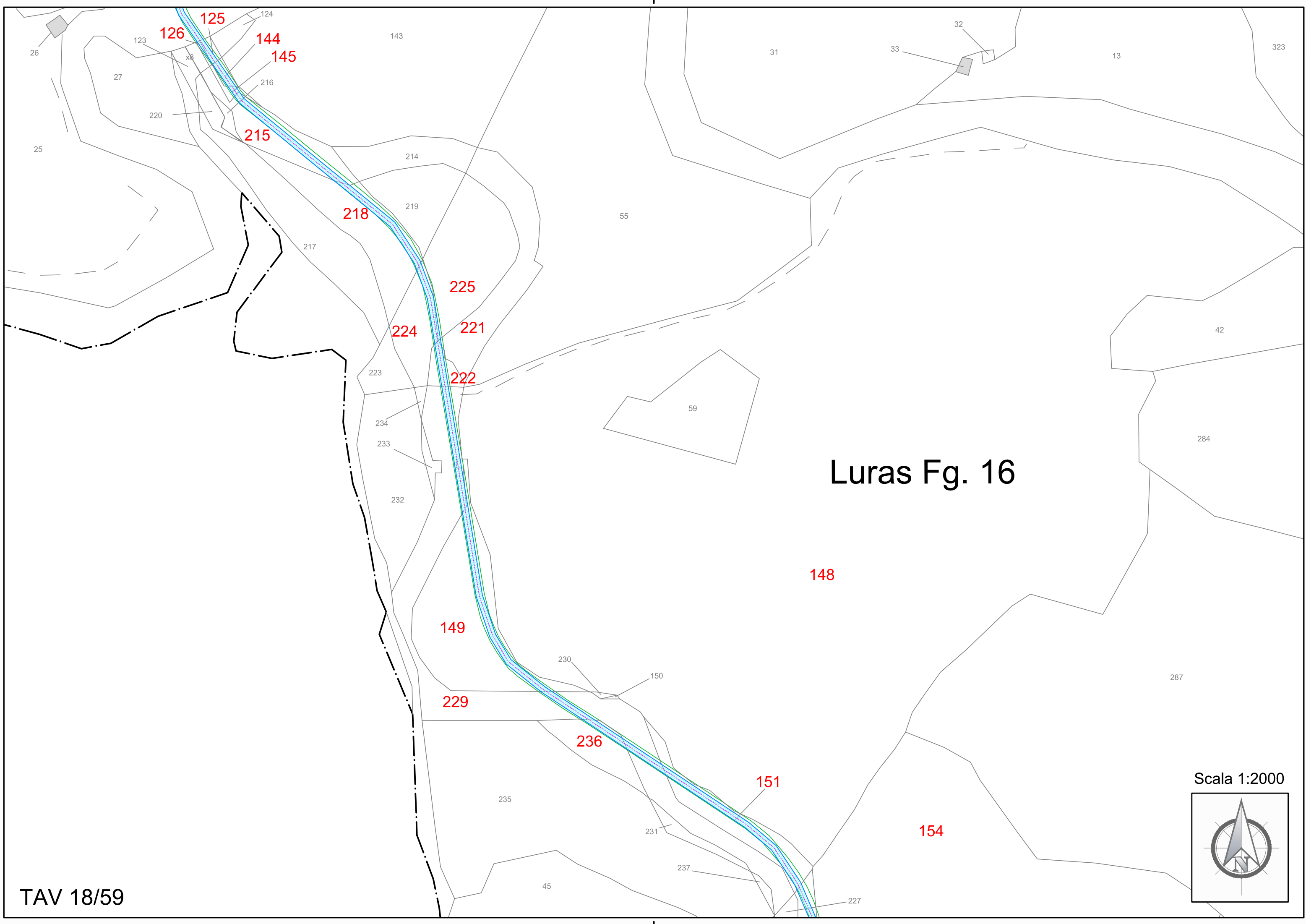

Luras Fig. 16

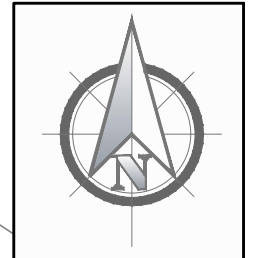

TAV 19/59

Luras Foglio 12

Luras Fg. 16

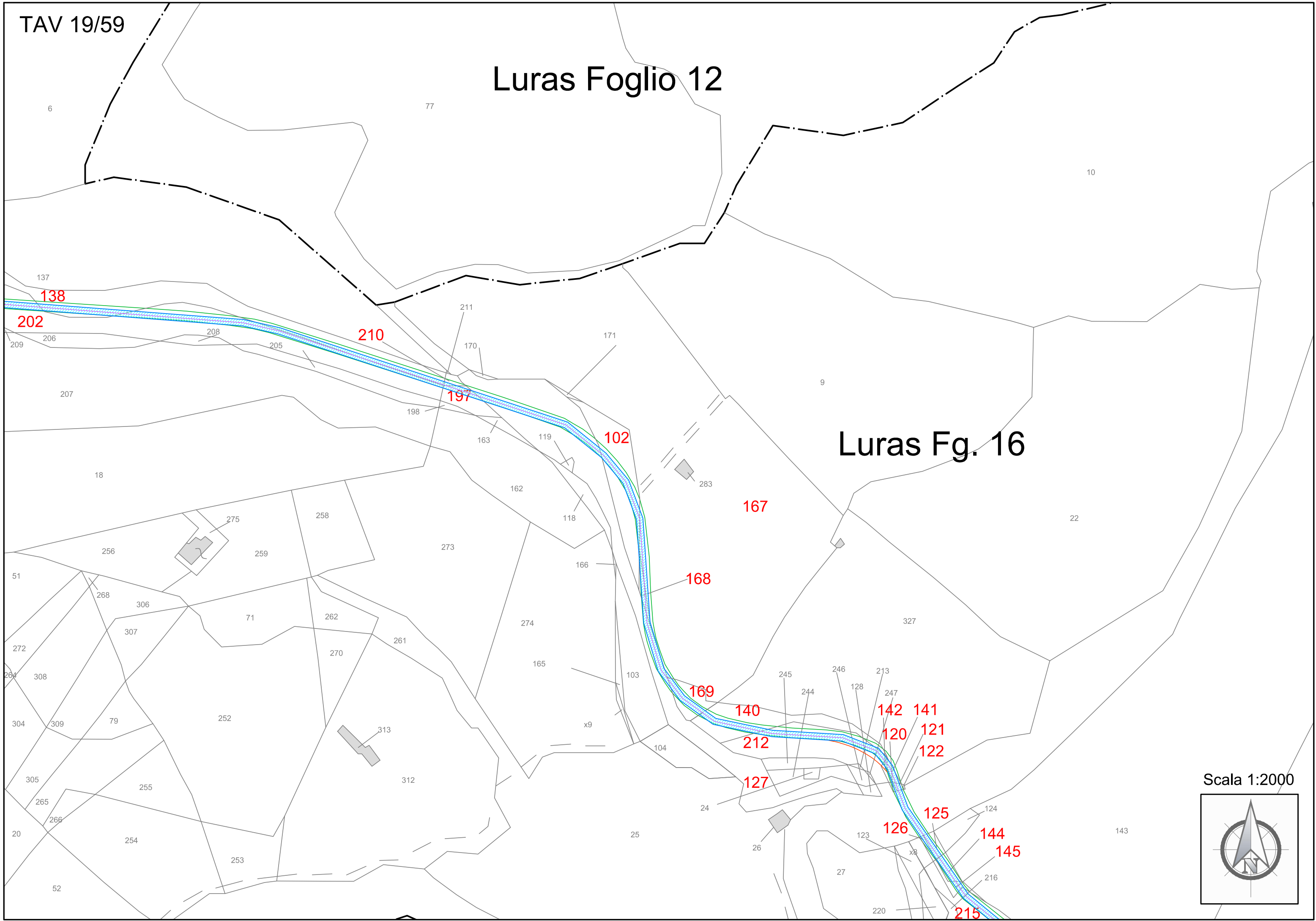

Scala 1:2000

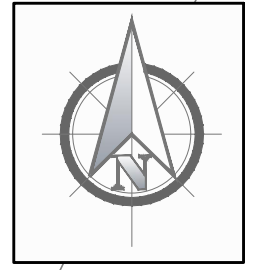

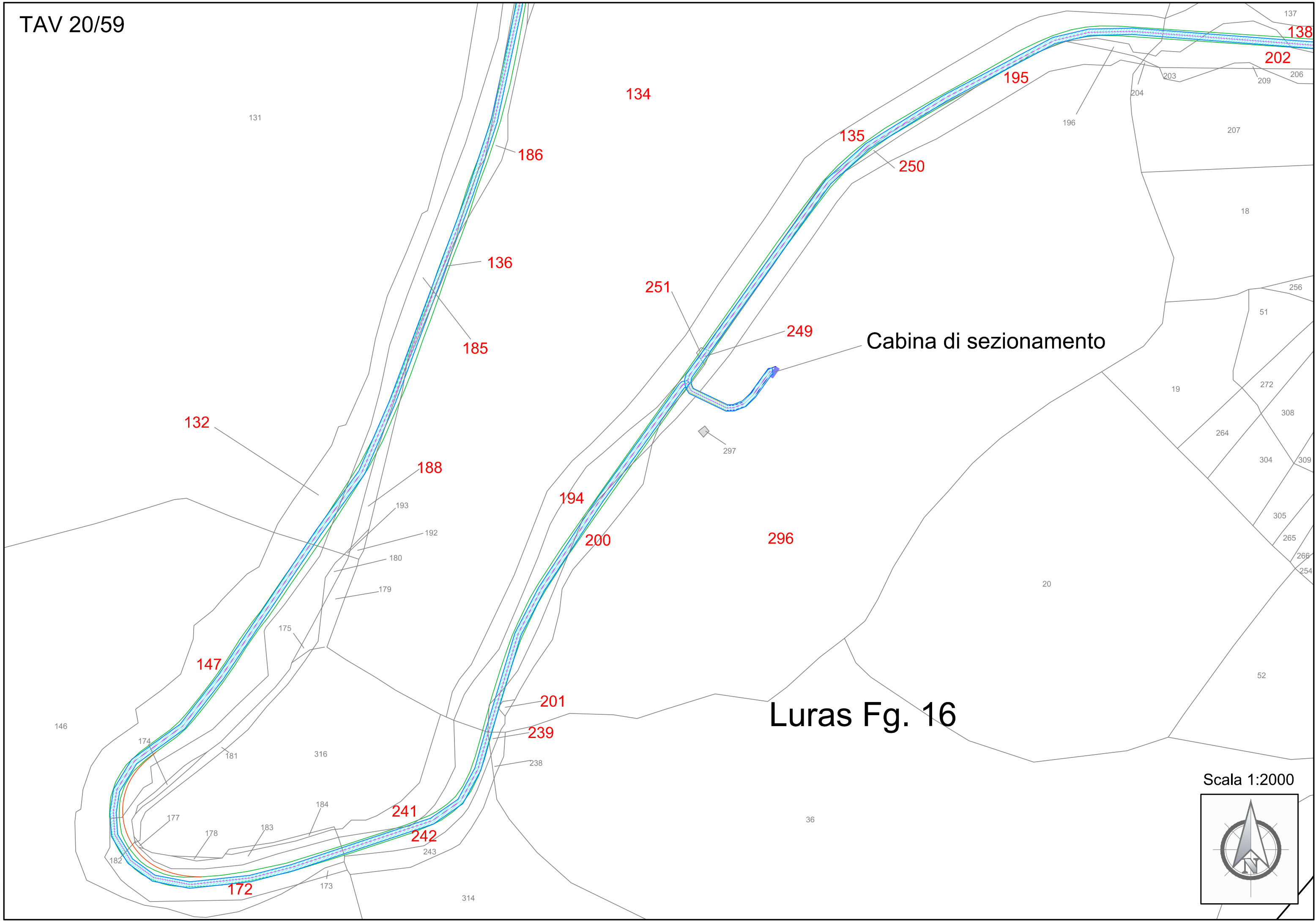

Cabina di sezionamento

Luras Fg. 16

Scala 1:2000

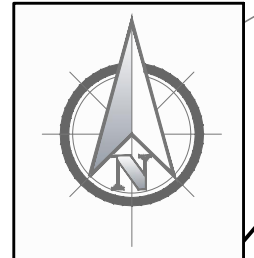

Scala 1:2000

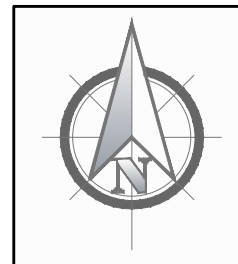

Luras Foglio 12

Luras Fg. 16

144

190

Pasadolza

145

251

49

69

187

191

143

193

68

189

190

6

131

134

Luras Fg. 16

77

132

137

TAV 21/59

138

135

202

195

196

204

203

207

209

206

208

19

19

133

189

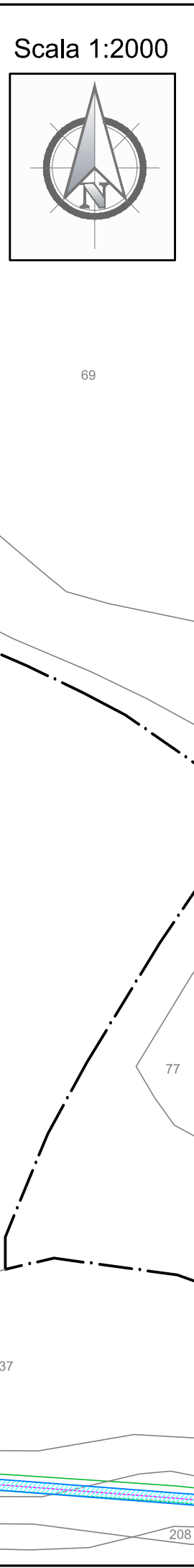

19

189

19

S. Leonardo di Sionis

Pasadolza



Scala 1:2000

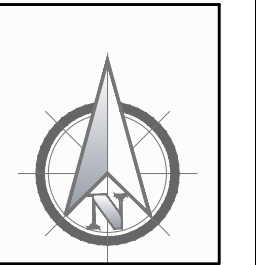

TAV 23/59

17

174 177

176

21

22

23

130

175

131

114

151

115

San Leonardo

19

150

137

179

153

178

152

134

138

Luras Foglio 12

39

Reg. San Leonardo

32

212

182

183

185

241

34

213

184

37

31

180

83

Scala 1:2000

51

135

181

981

C

38

53

246

136

139

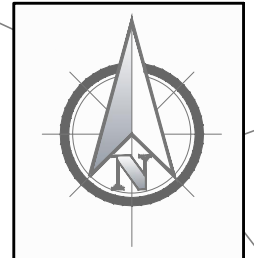

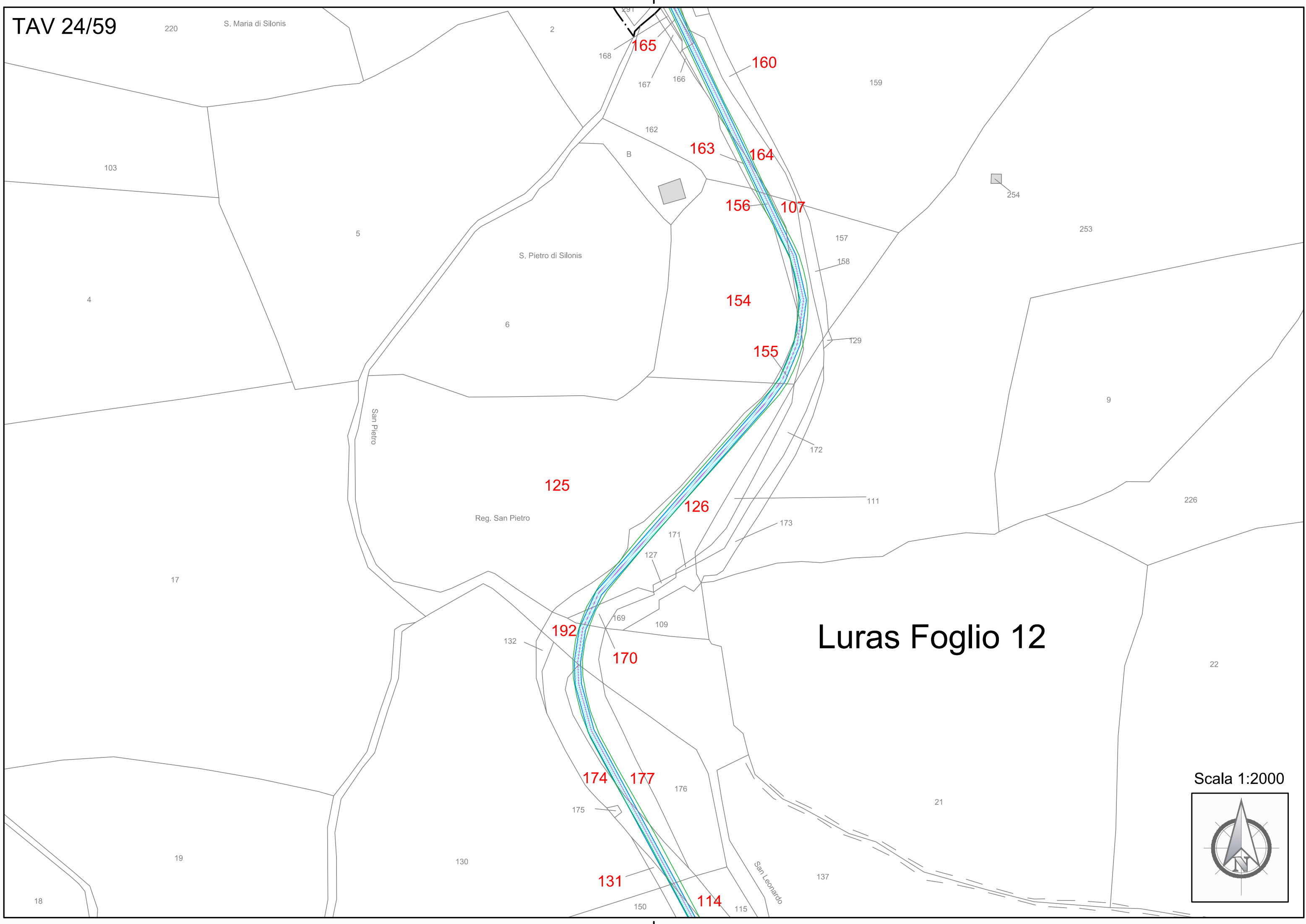

Luras Foglio 12

Scala 1:2000

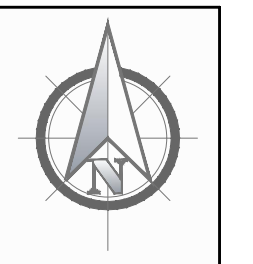

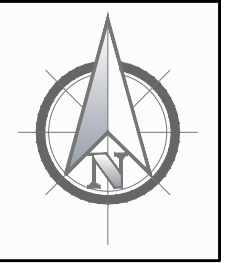

Luras Foglio 6

Luras Foglio 12

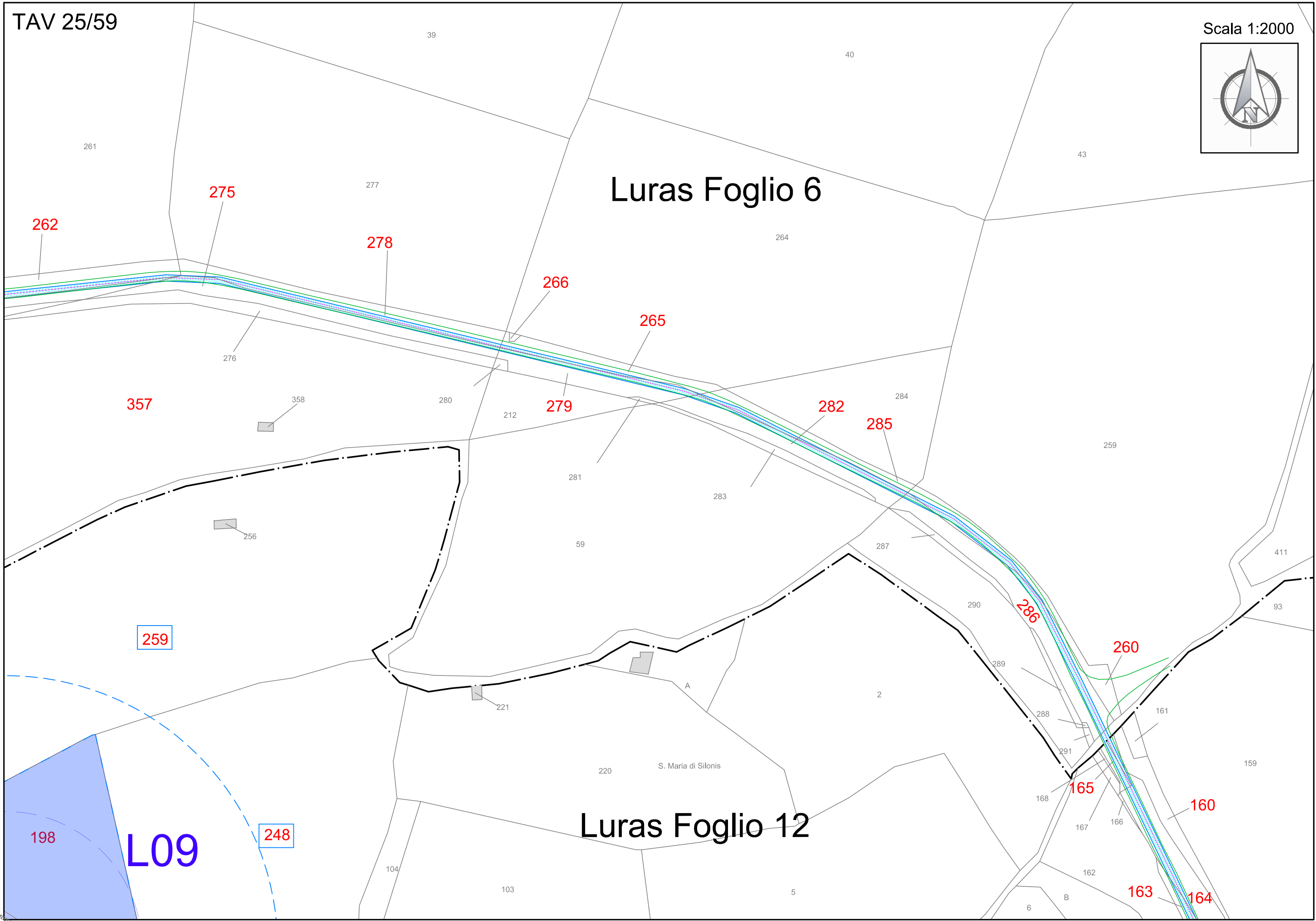

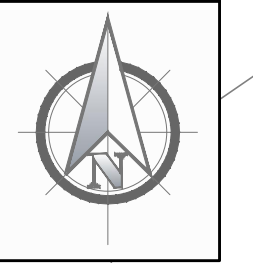

Luras Foglio 6

Luras Foglio 5

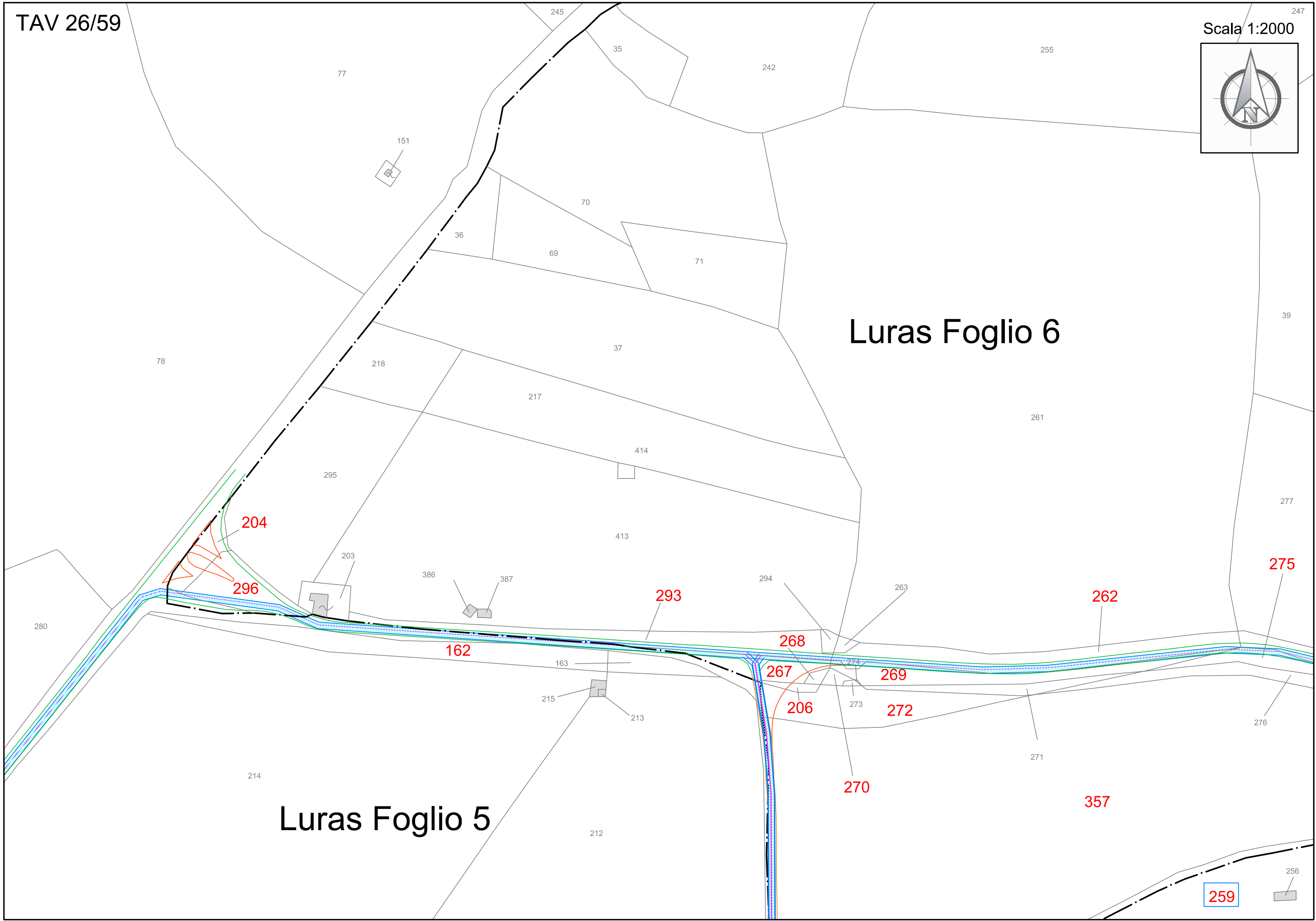

TAV 27/59

Luras Foglio 6

Luras Foglio 12

Luras Foglio 5

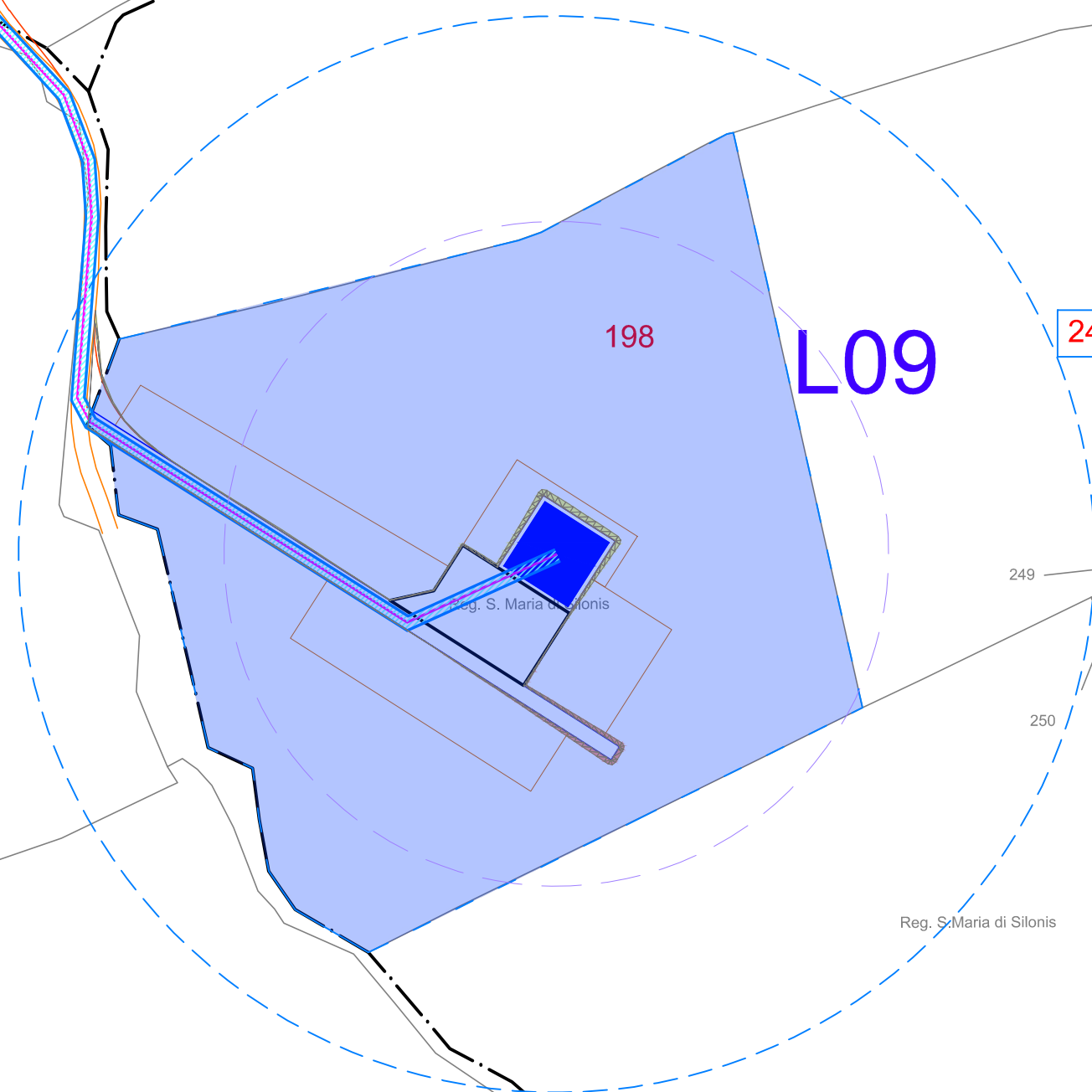

357

259

256

59

214

212

221

220

198

248

69

249

218

33

103

161

4

34

250

Reg. S. Maria di Silonis

17

43

218

Scala 1:2000

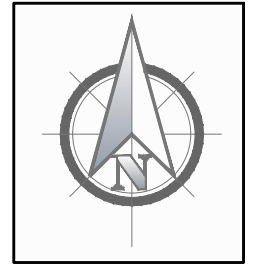

221

219

TAV 28/59

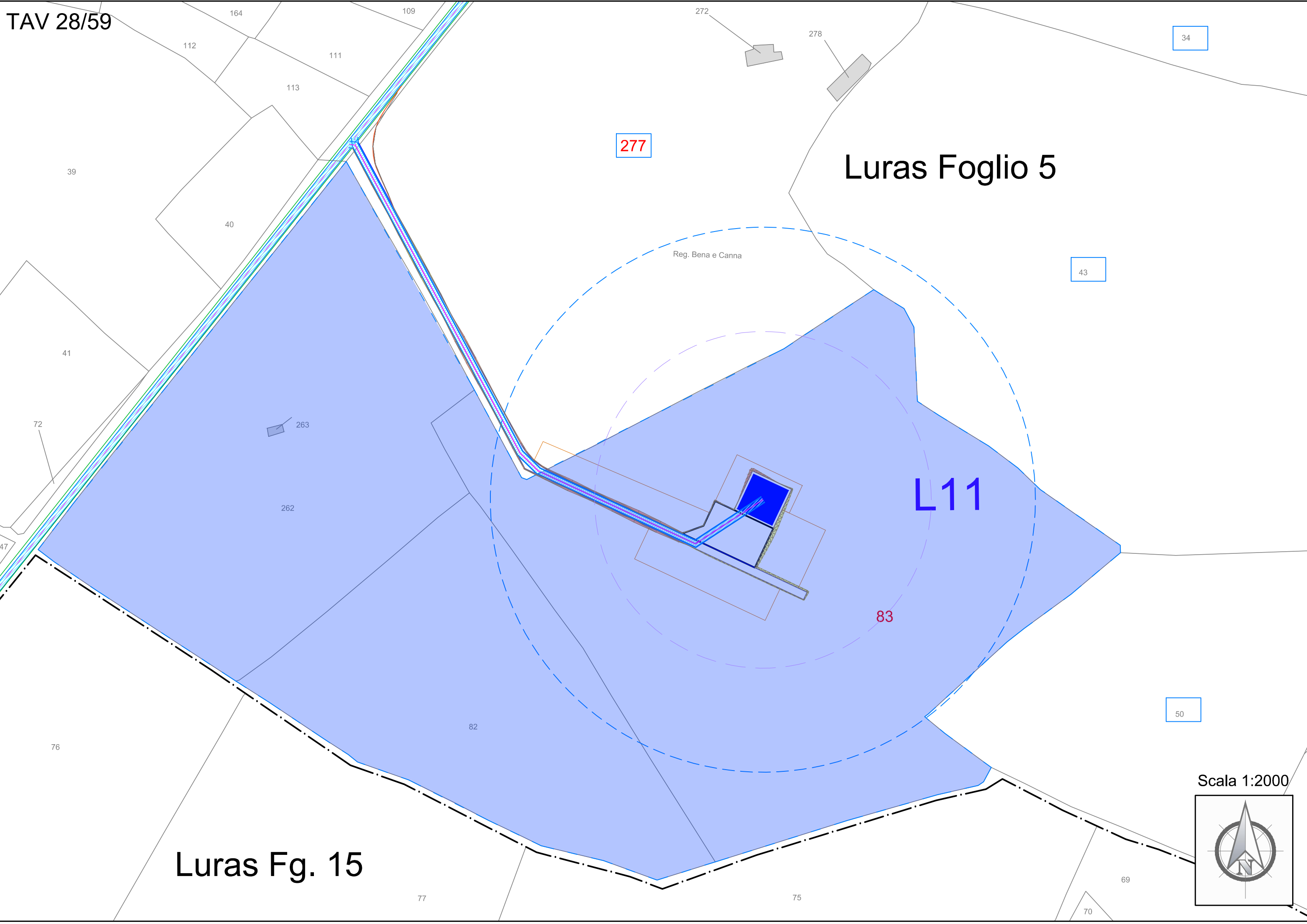

Luras Foglio 5

L11

83

277

Reg. Bena e Canna

Luras Fg. 15

Scala 1:2000

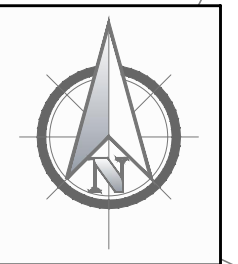

TAV 29/59

76

232

Luras Fg. 15

79

Sanbuceddu

2

Strada Nazionale

Tempio Pausania Fg. 152

78

Reg. Nuragone

68

193

236

43

2

Reg L'Alzialottu

12

Tempio Pausania Fg. 156

Scala 1:2000

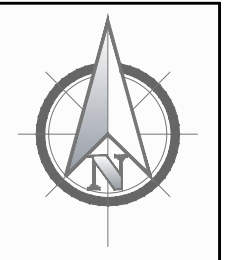

TAV 30/59

80

251

165

Tempio Pausania Fg. 152

81

250

133

T08

78

12

13

4

Santa

Tempio Pausania Fg. 155

Scala 1:2000

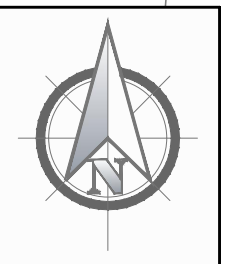

Tempio Pausania Fg. 152

81

T08

78

12

13

Tempio Pausania Fg. 155

Santa

4

Tempio Pausania Fg. 156

18

19

147

Tempio

Scala 1:2000

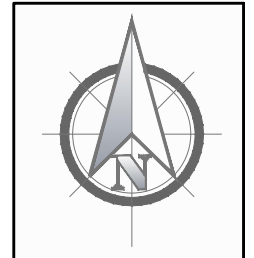

TAV 31/59

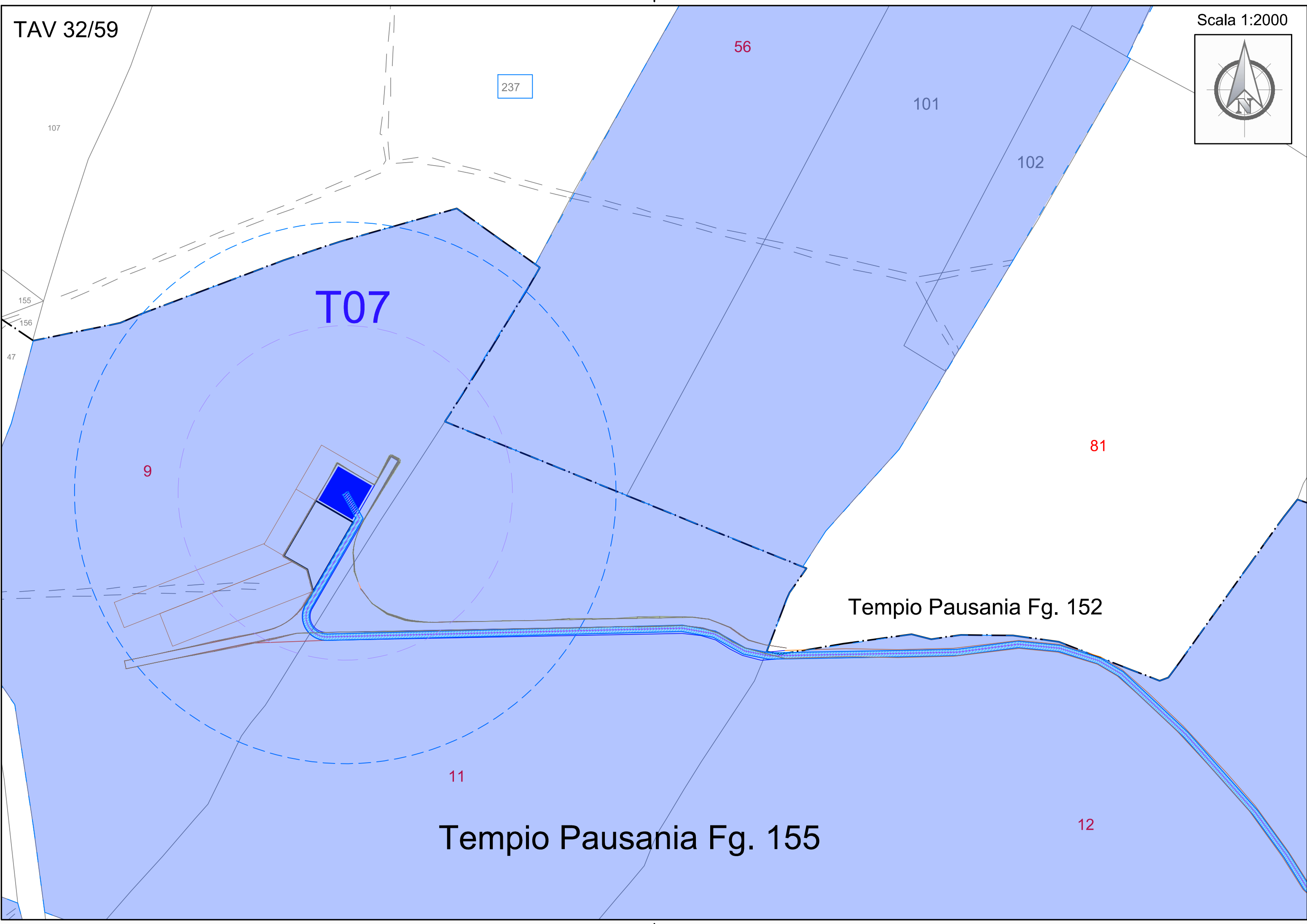
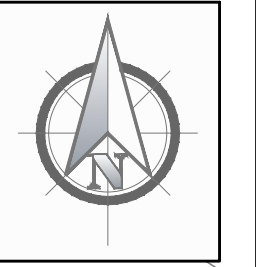

Tempio Pausania Fg. 155

Tempio Pausania Fg. 156

Tempio Pausania Fg. 158

Tempio Pausania Fg.160

Vignola

Gallura

Strada

Strada

44

117

11

47

60

43

50

43

120

136

118

69

137

121

116

71

139

65

67

183

109

46

141

71

140

Scala 1:2000

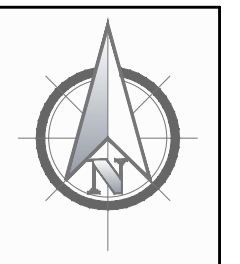

TAV 34/59

Tempio Pausania Fg. 156

T06

Tempio Pausania Fg.160

Reg Tanca di li Coddi

Scala 1:2000

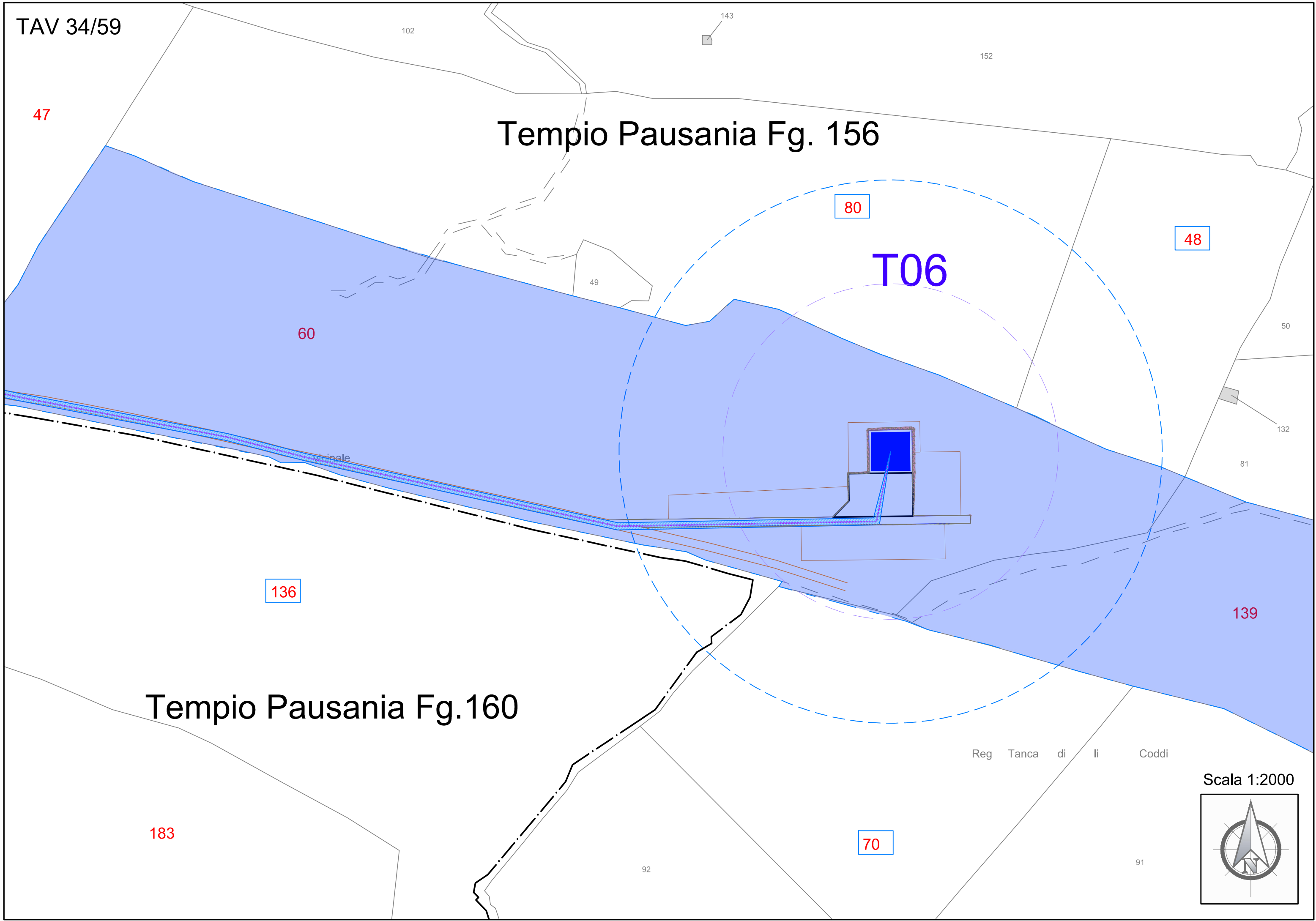
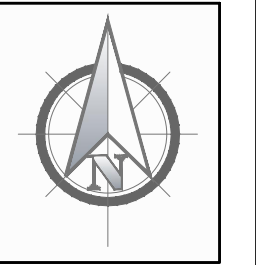

47

102

143

152

60

49

80

48

50

132

81

136

139

183

70

92

91

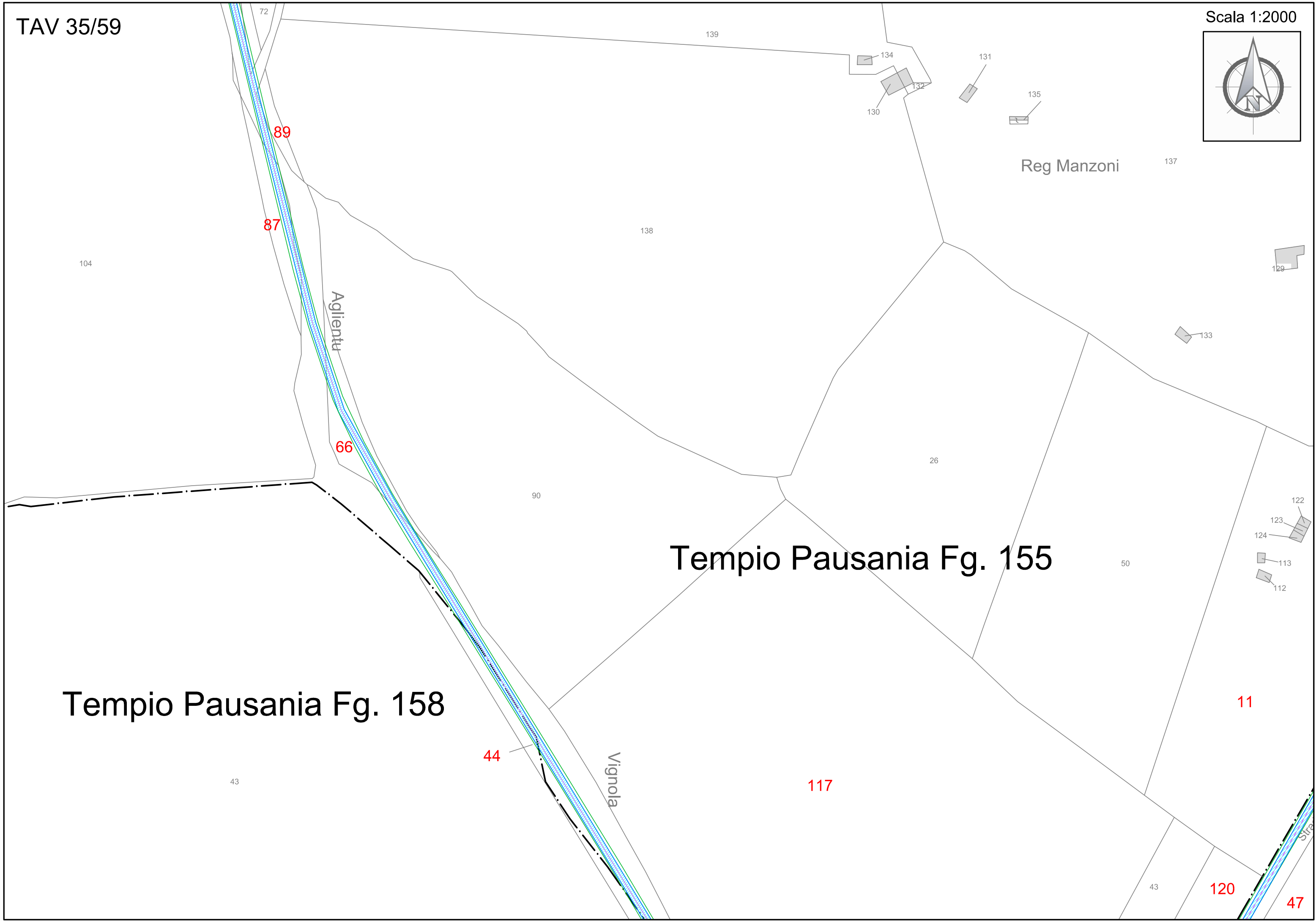
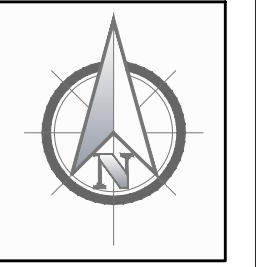

Tempio Pausania Fg. 158

Tempio Pausania Fg. 155

Reg Manzoni

Aglientu

Vignola

89

87

66

44

117

11

120

47

104

43

138

26

50

137

139

130

134

132

131

135

129

133

122

123

124

113

112

43

Tempio Pausania Fg. 155

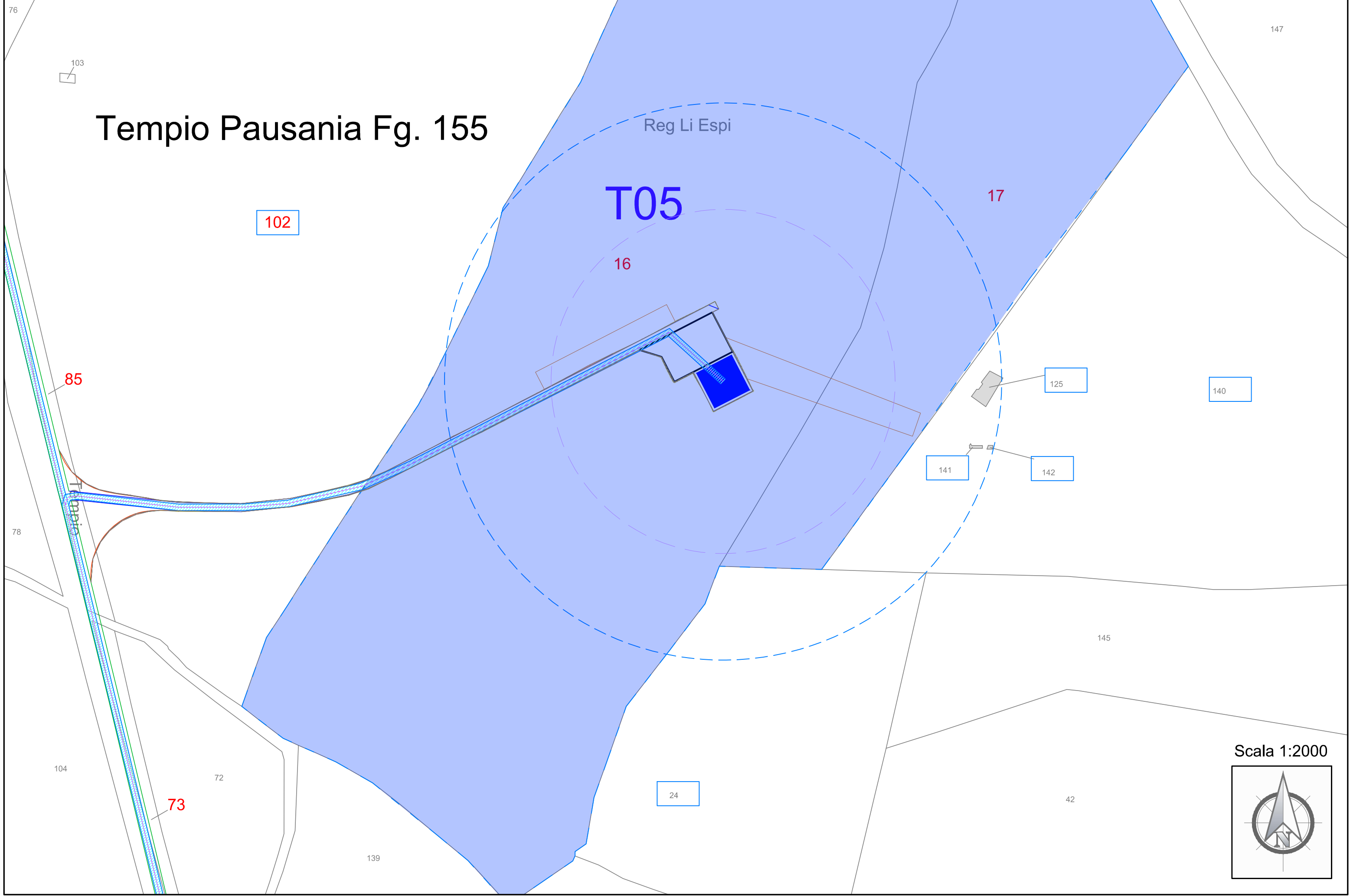

TAV 37/59

Scala 1:2000

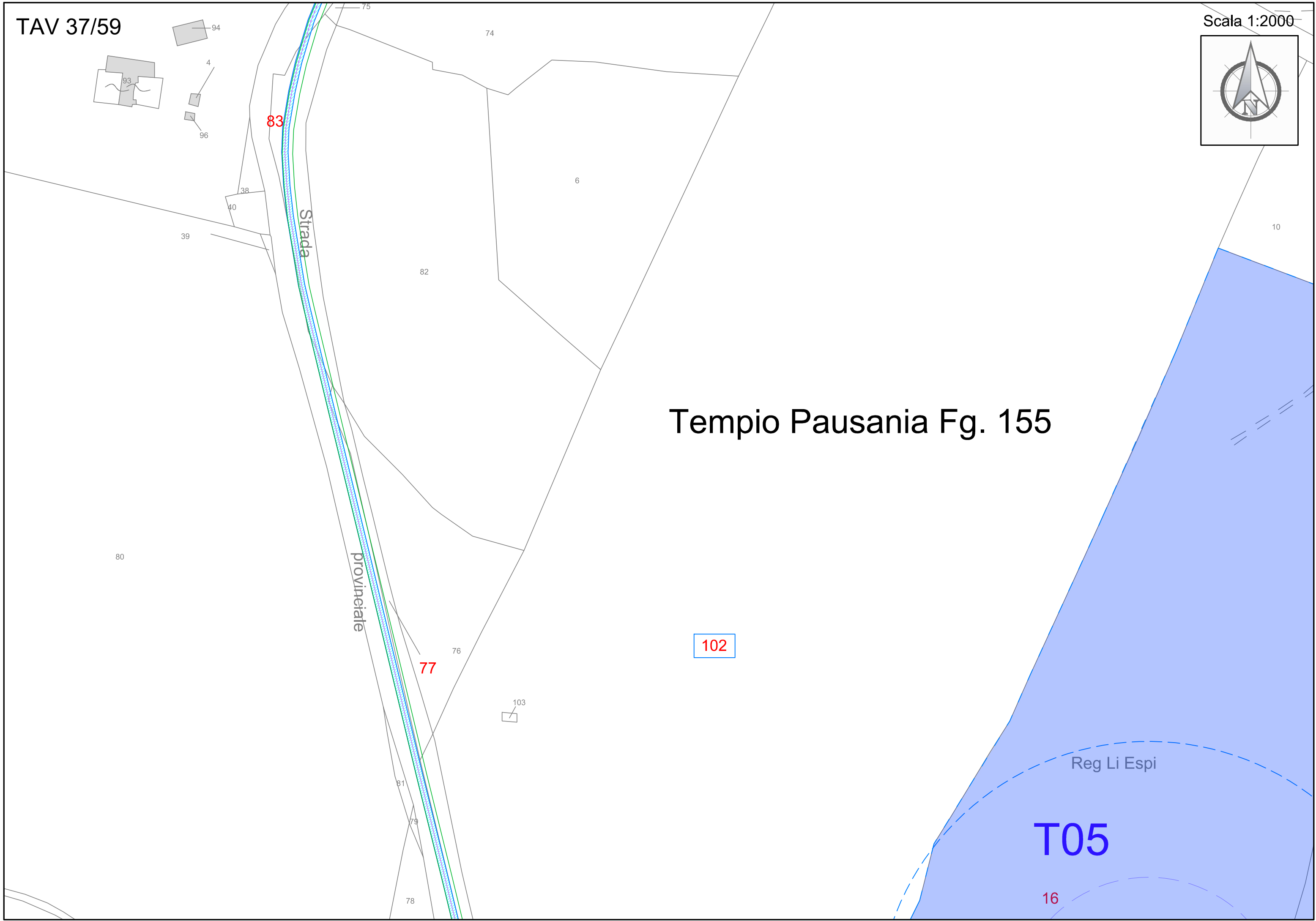
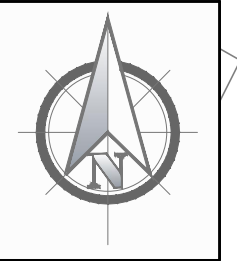

Tempio Pausania Fg. 155

Strada provinciale

Reg Li Espi

T05

83

77

102

16

Tempio Pausania Fg. 151

Tempio Pausania Fg. 152

Tempio Pausania Fg. 154

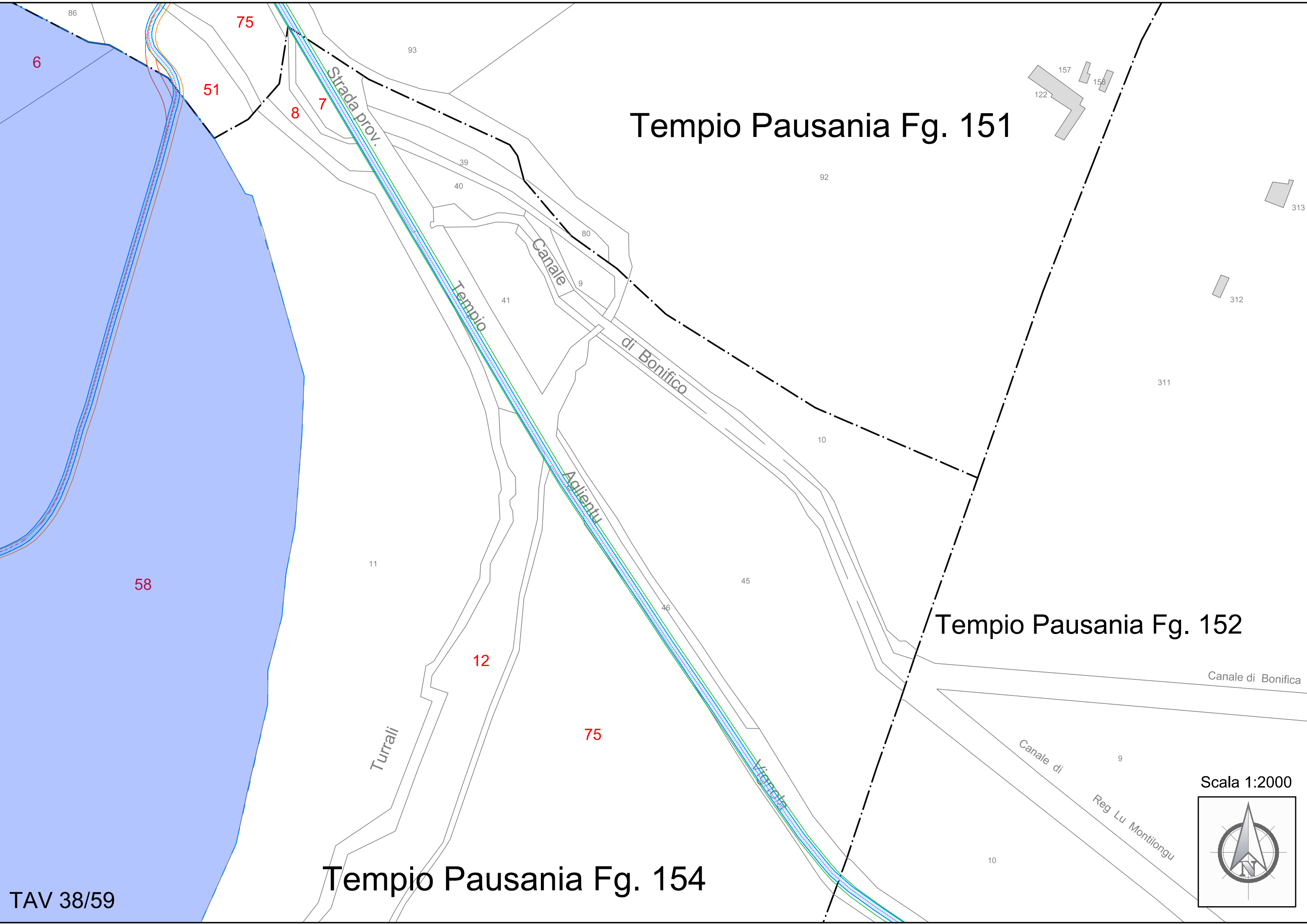

TAV 38/59

Scala 1:2000

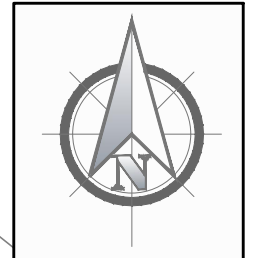

TAV 39/59

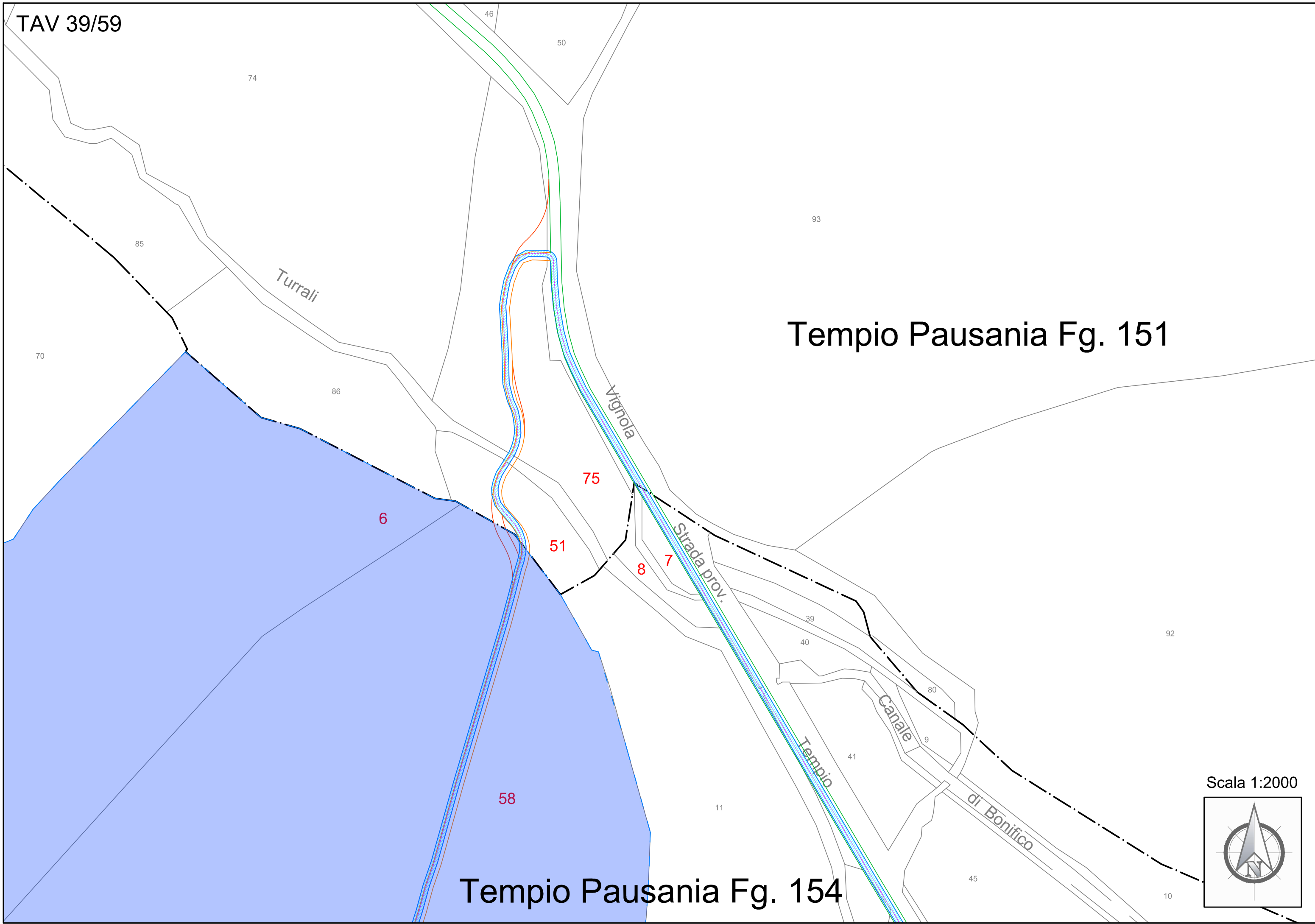

Tempio Pausania Fg. 151

Tempio Pausania Fg. 154

Scala 1:2000

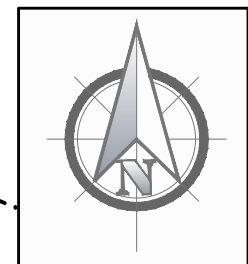

Tempio Pausania Fg. 154

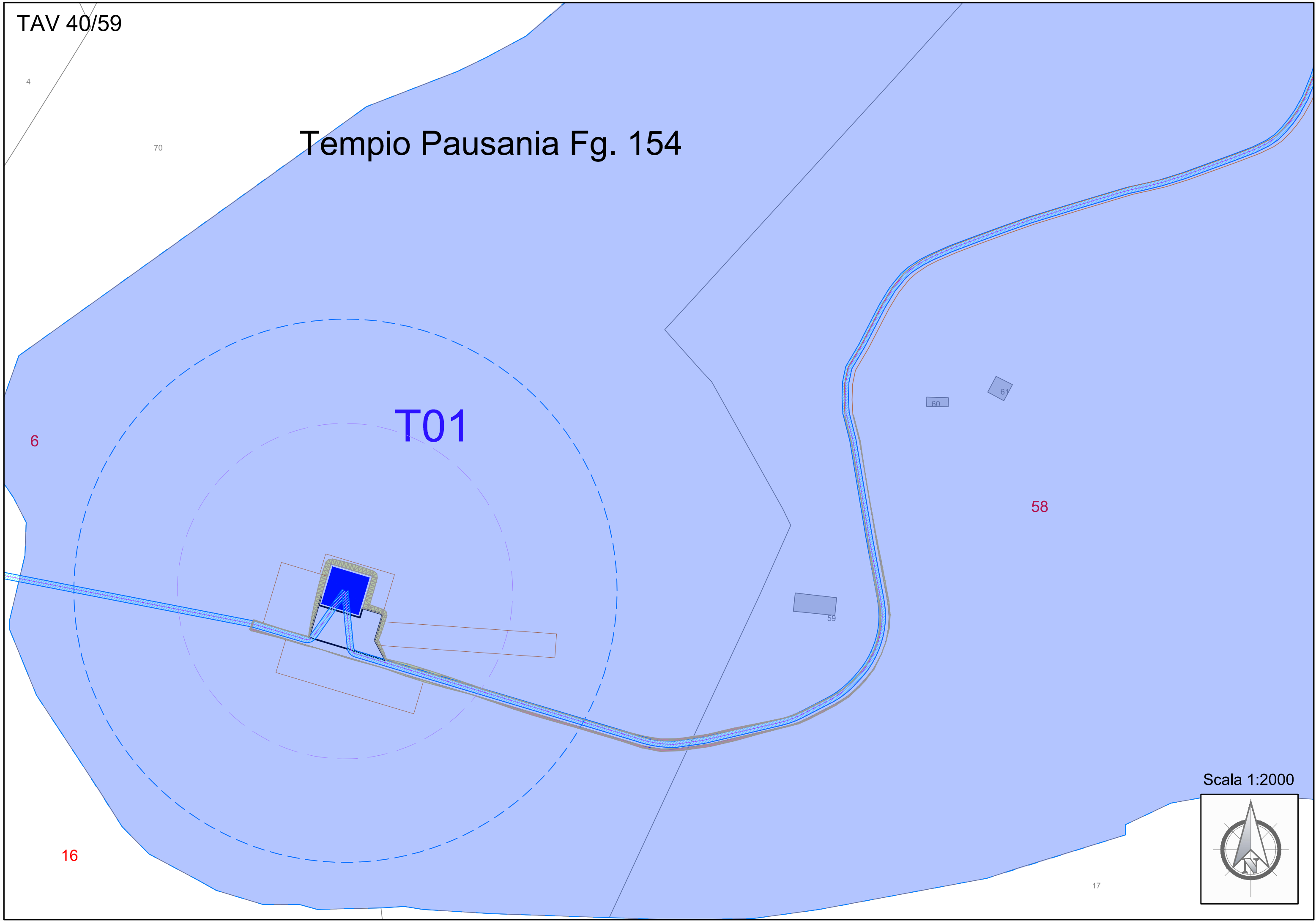

Scala 1:2000

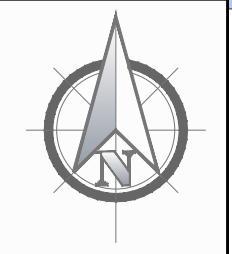

TAV 41/59

Reg Gummaru

Tempio Pausania Fg. 154

77

15

Tempio Pausania Fg. 153

127

69

73

16

6

Scala 1:2000

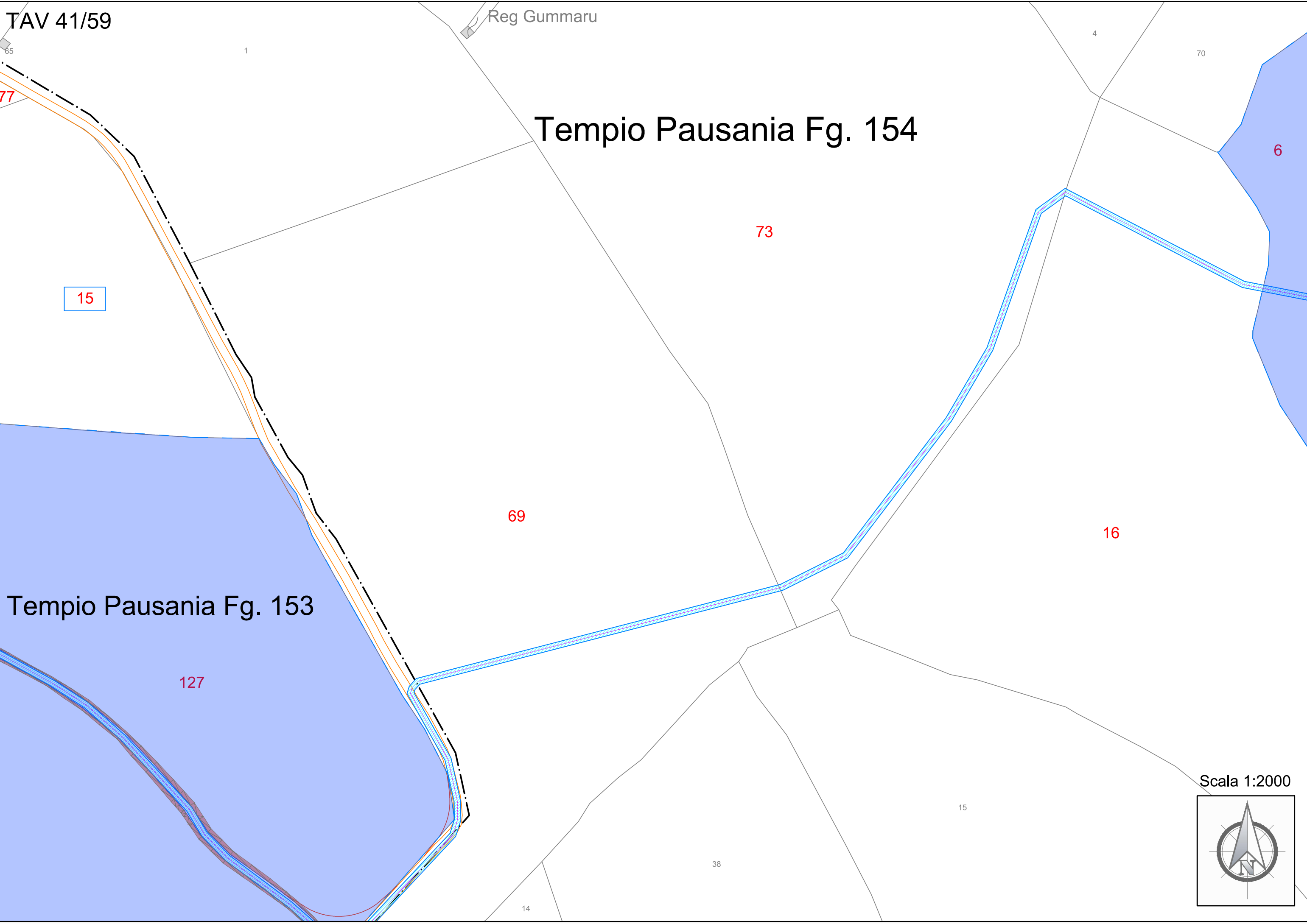
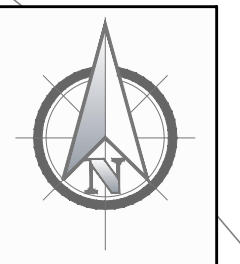

8

35

1

65

15

77

89

Tempio Pausania Fg. 153

T10

90

137

Reg Padru di Lampada

127

128

130

22

129

65

Scala 1:2000

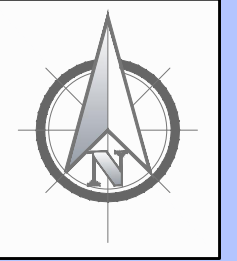

TAV 43/59

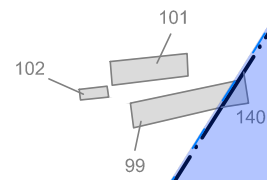

100

Aggius Fg. 42

139

89

T02

141

90

Reg La Sarra di lu Teula

137

131

132

138

22

Tempio Pausania Fg. 153

78

18

Scala 1:2000

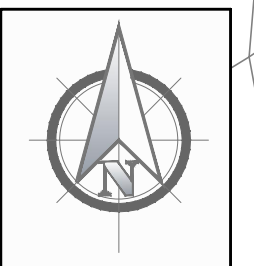

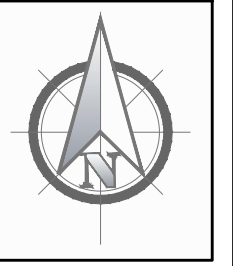

Reg San Giacomo

Giacomo

Tempio Pausania Fg. 151

Tempio Pausania Fg. 153

Tempio Pausania Fg. 154

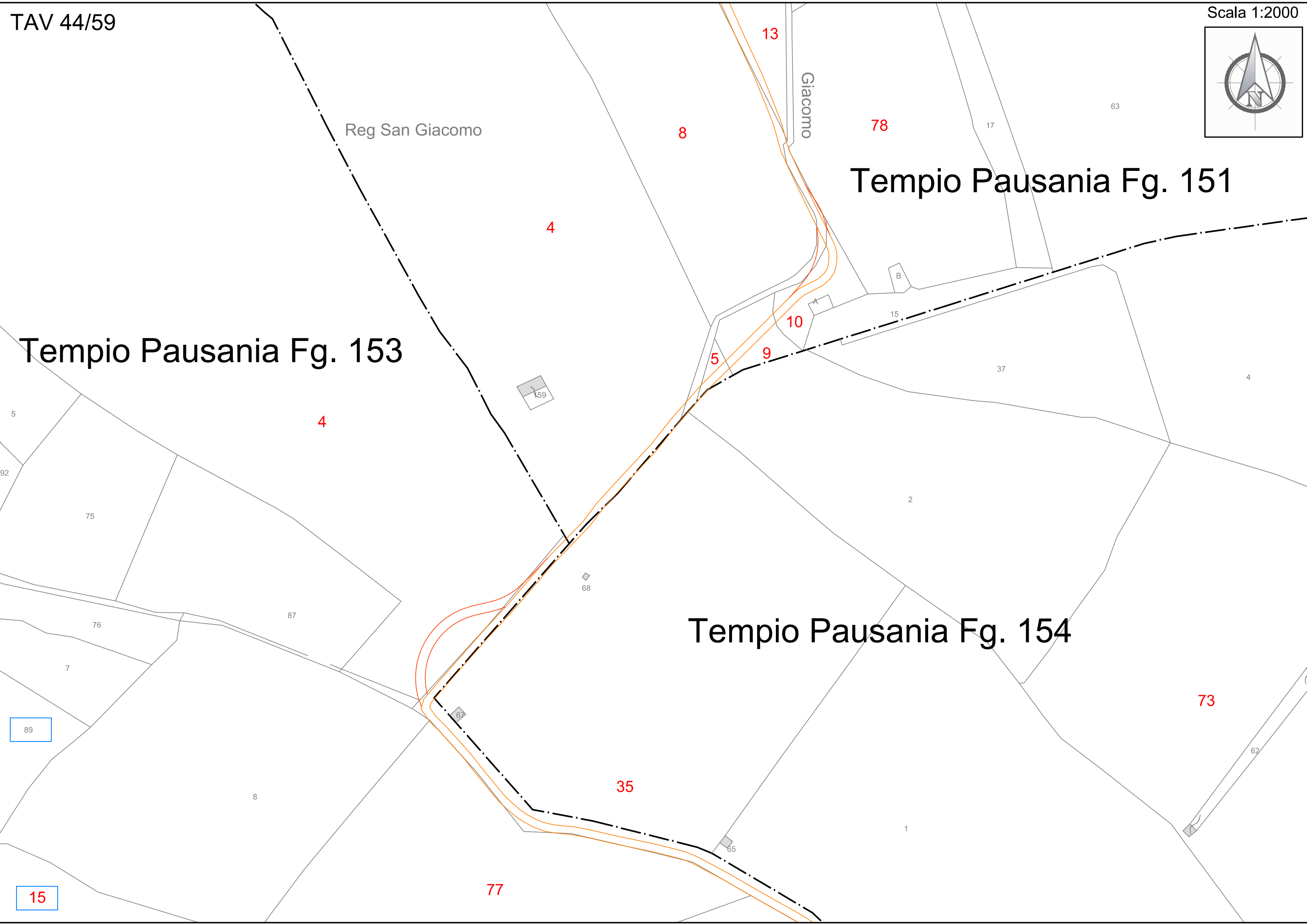

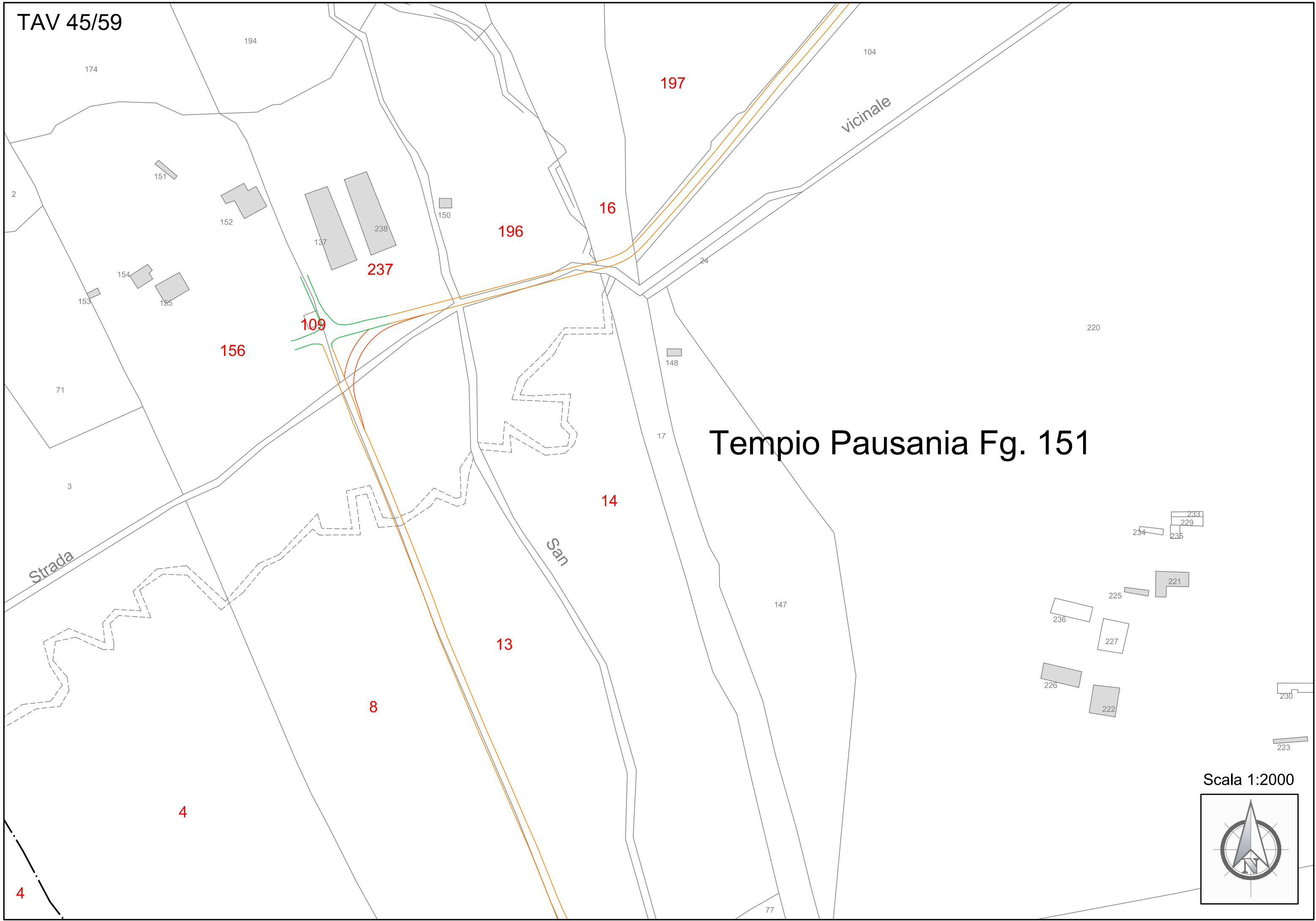

Tempio Pausania Fg. 151

Scala 1:2000

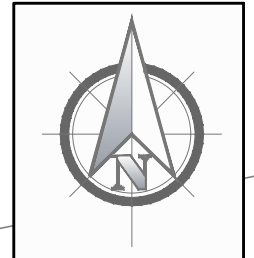

Reg Monte di Cugno

128

105

106

107

Aggius

103

197

Tempio Pausania Fg. 151

vicinale

196

16

237

109

14

13

156

Scala 1:2000

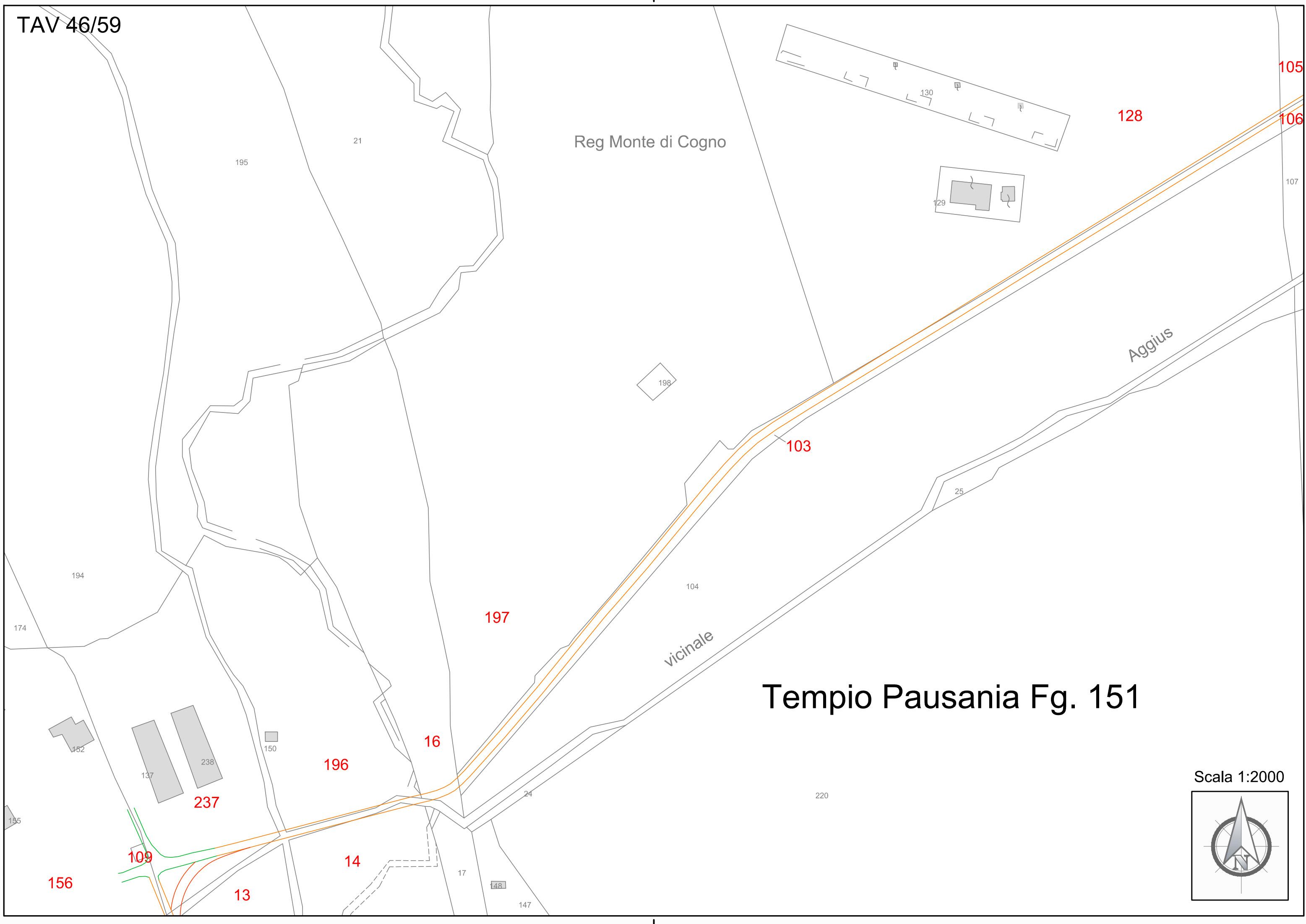
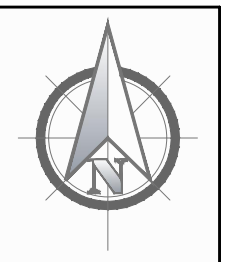

Tempio Pausania Fg. 151

Tempio Pausania Fg. 149

Scopetu

197

31

37

64

36

105

240

106

38

128

32

107

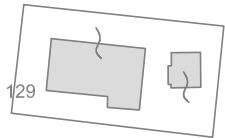
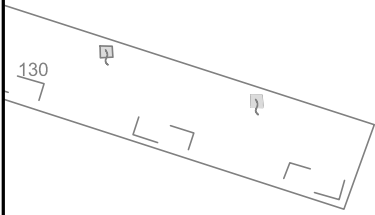

104

26

199

66

Scala 1:2000

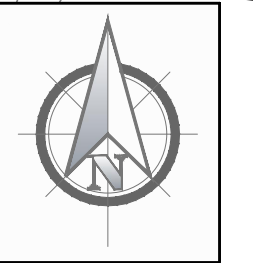

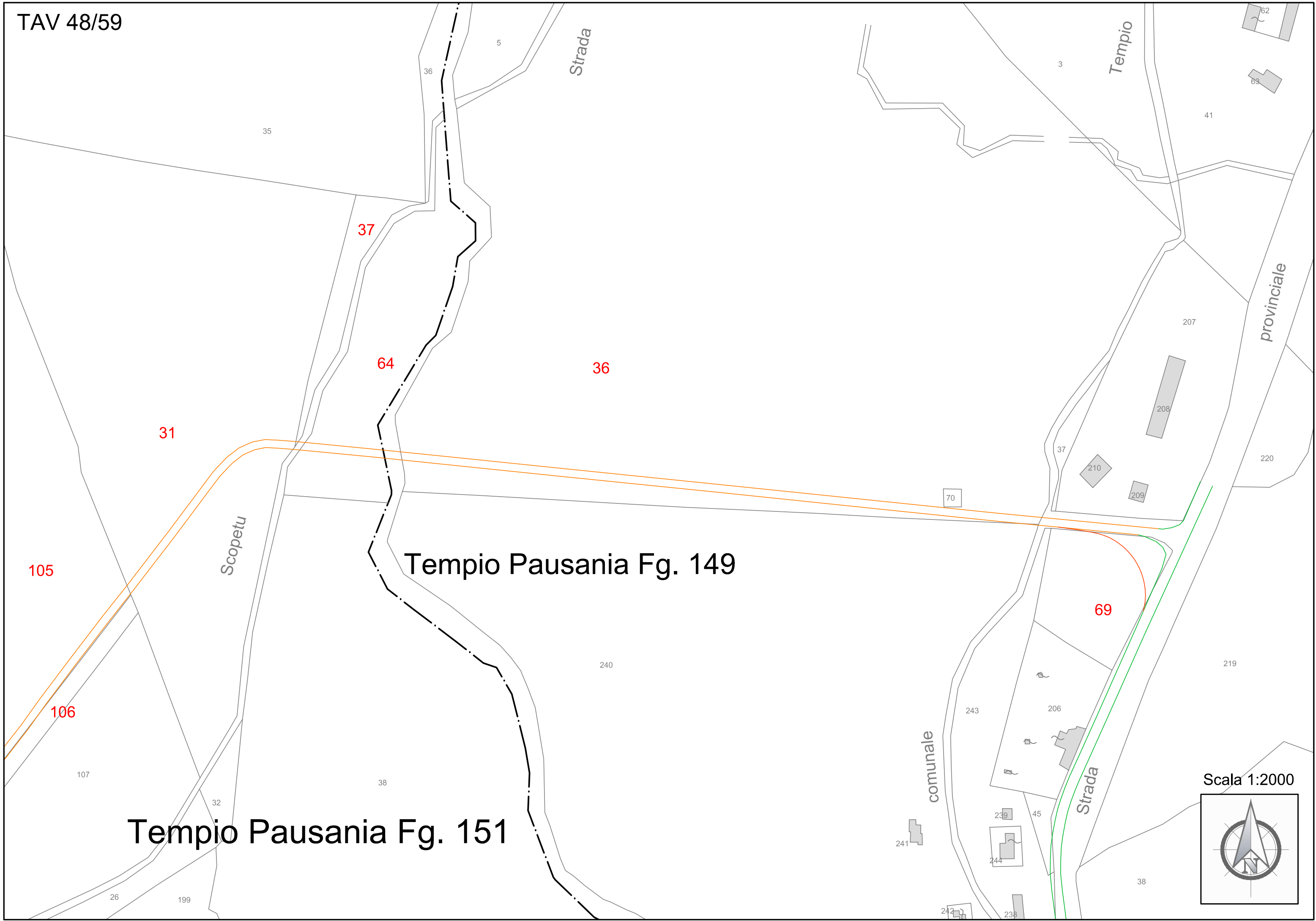

Tempio Pausania Fg. 149

Tempio Pausania Fg. 151

Scala 1:2000

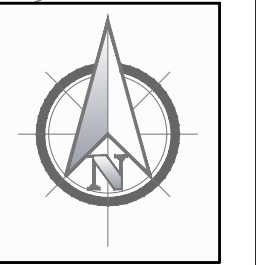



72

71

140

Reg. Contreddo

183

Tempio Pausania Fg. 158

20

34

Tempio Pausania Fg.160

114

33

169

23

92

34

Scala 1:2000

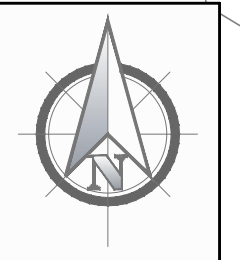

TAV 50/59

Reg. La Casa Eccia

Tempio Pausania Fg. 158

Reg. Tanca di la Cantonera

Strada

Tempio Pausania Fg.160

Tempio Pausania Fg.159

Reg. Malapasca

Rodas

Scala 1:2000

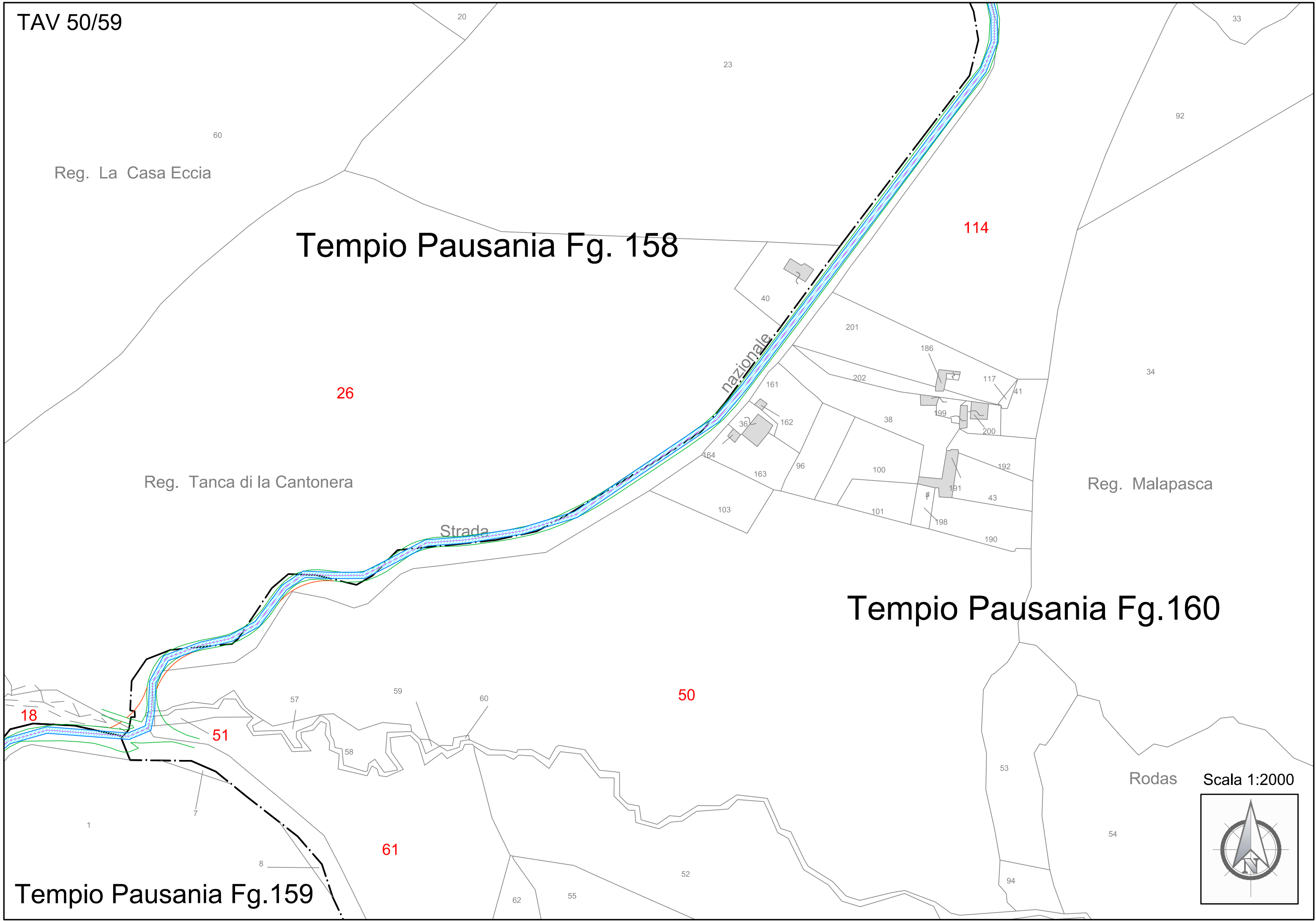
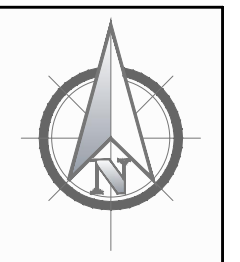

26

114

50

51

61

18

20

23

33

92

60

40

201

186

117

34

161

202

41

36

162

38

199

200

Reg. Tanca di la Cantonera

164

163

96

100

192

103

101

191

43

Reg. Tanca di la Cantonera

Tempio Pausania Fg.160

198

190

Reg. Malapasca

Tempio Pausania Fg.160

53

Rodas

Scala 1:2000

54

94

Tempio Pausania Fg.159

1

7

8

57

59

60

58

62

55

52

Tempio Pausania Fg. 158

Tempio Pausania Fg.160

Reg. Gianni Pischedda

27

61

Tempio Pausania Fg.159

1

32

Aggius Fg. 82

Reg. Valdidonna

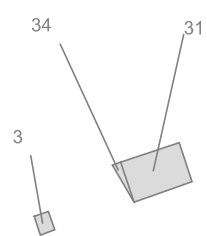

Paduio

Bivio

7

37

Scala 1:2000

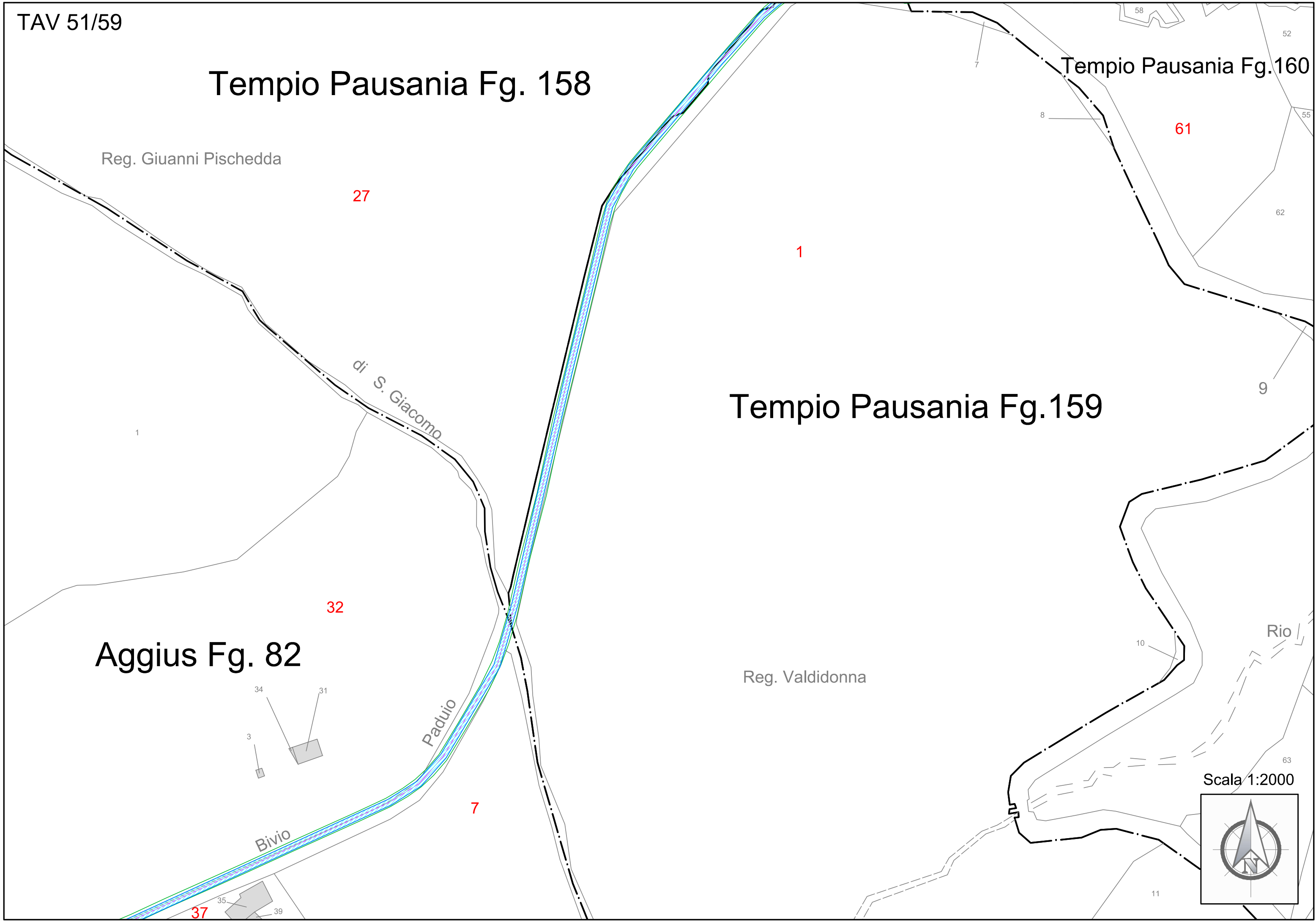
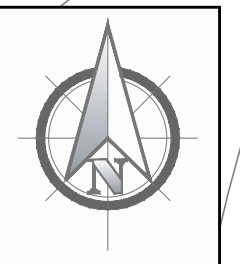

Aggius Fg. 82

Aggius Fg. 83

Reg Abba Fritta

9

32

Viddalba

37

Reg. Abba Fritta

7

Bivio

3

34

31

35

39

41

36

8

provinciale

Scala 1:2000

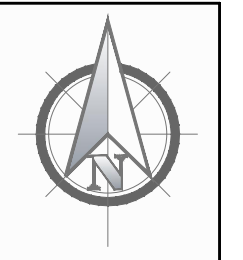

TAV 53/59

Salvagnola

Aggius Fg. 82

Aggius Fg. 81

Aggius Fg. 83

Reg Abba Fritta

Scala 1:2000

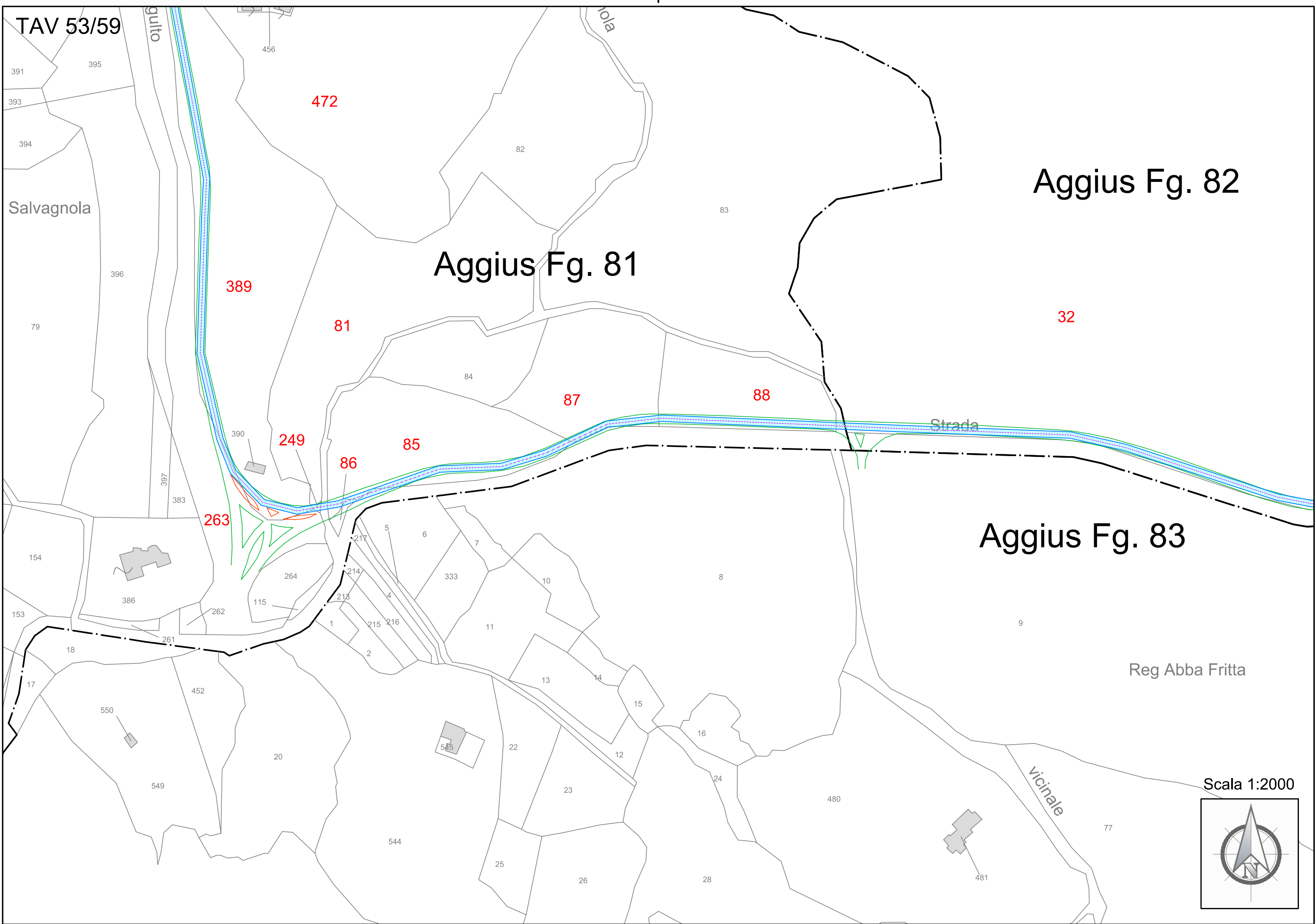
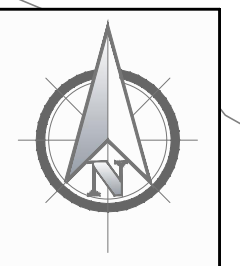

gulto

cola

Strada

vicinale

391
393
394
396
79
390
397
383
154
153
18
17
550
452
549
20
544
25
26

456
472
389
249
263
264
115
262
261
452
549
20
544

82
81
84
87
85
86
217
5
6
7
214
4
213
215
216
1
2
333
10
11
13
14
15
16
22
12
23
24
25
26
544

83
88
87
88
8
9
11
13
14
15
16
22
12
23
24
25
26
480
28
481

32
9
77

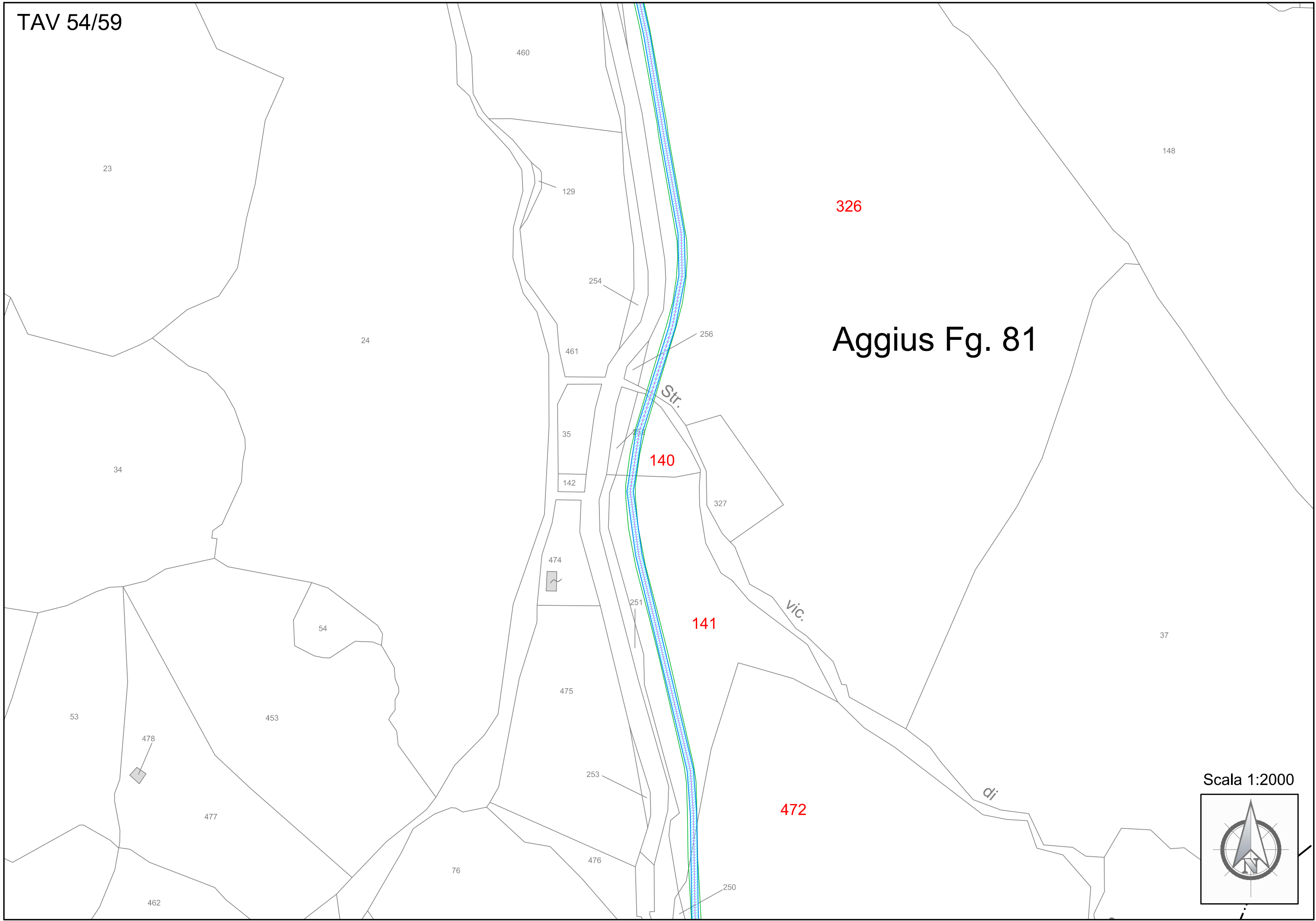

Agius Fg. 81

Scala 1:2000

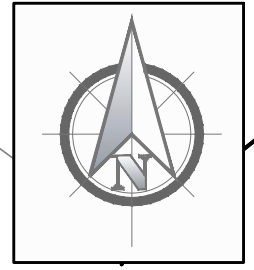

TAV 55/59

Aggius Fg. 56

Tempio Pausania Fg. 157

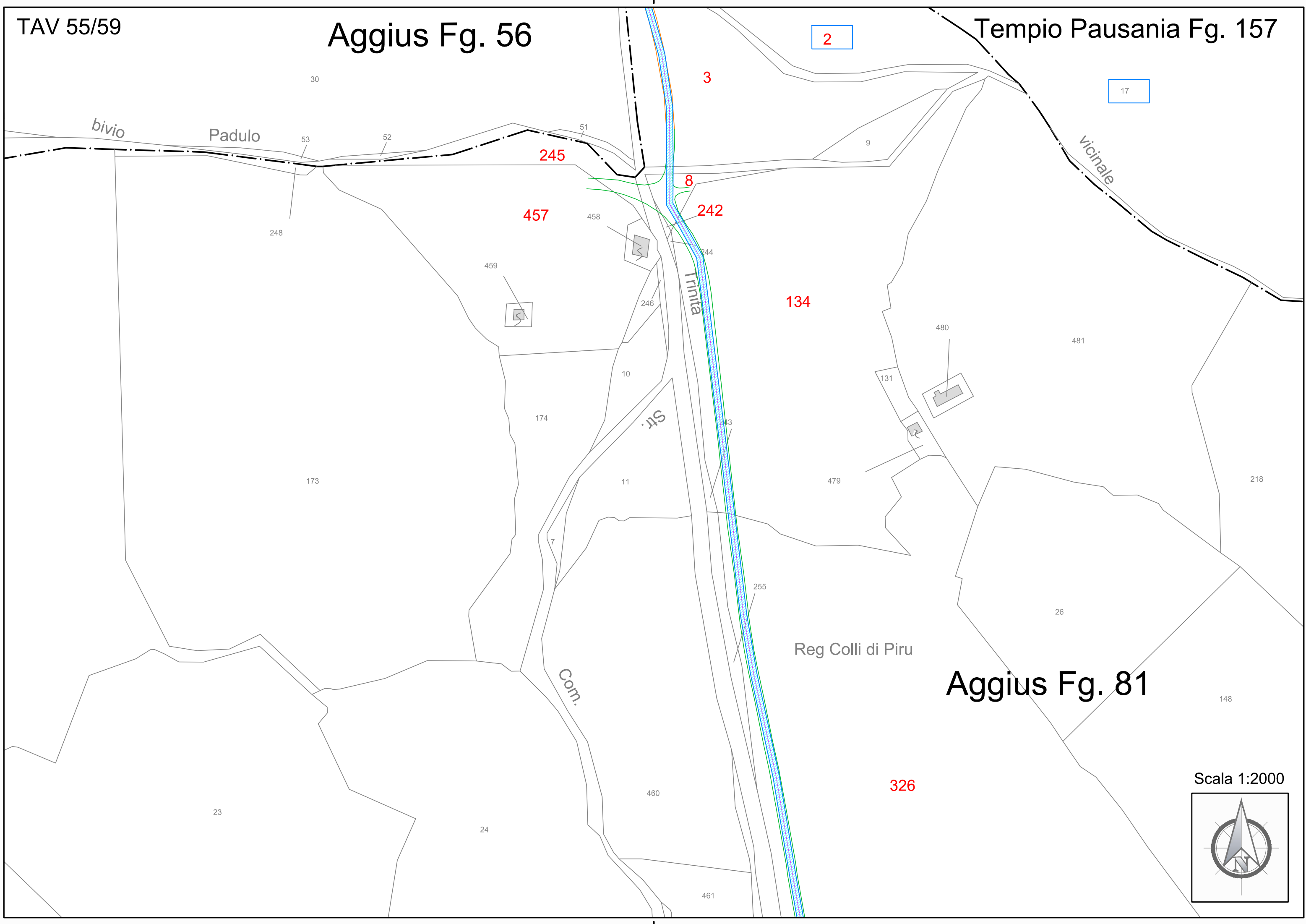

Scala 1:2000

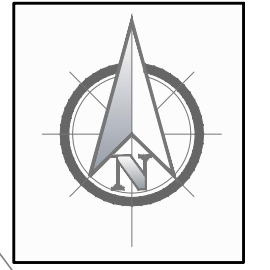

TAV 56/59

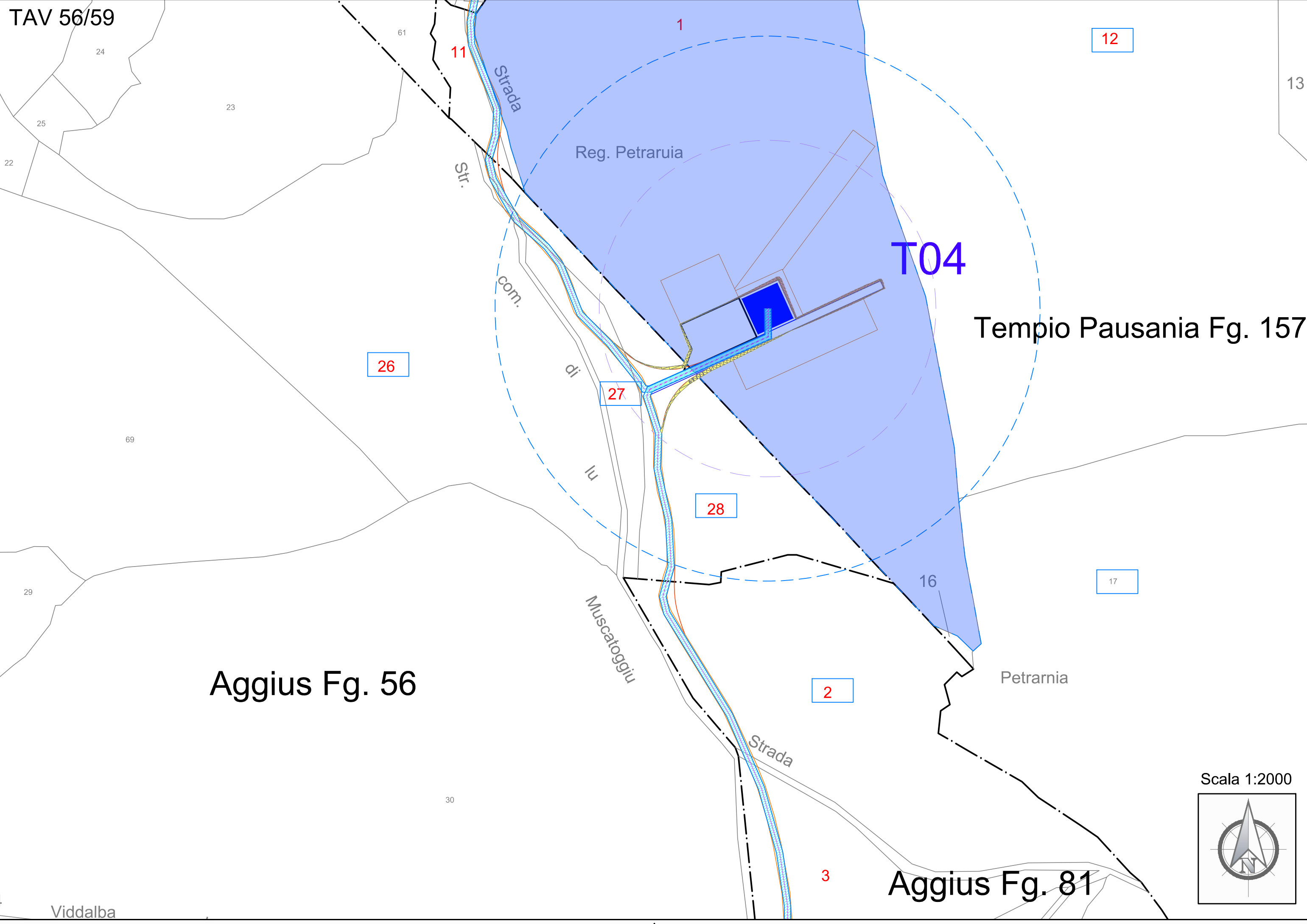

Aggius Fg. 56

T04

Tempio Pausania Fg. 157

Petrania

Aggius Fg. 81

Viddalba

Scala 1:2000

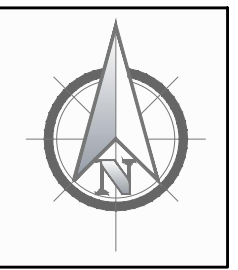

22
23
24
25
29

61
69
30

13

11

12

26

27

28

17

2

16

3

Strada

Str.

com.

di

lu

Muscatoggiu

Strada

Reg. Petraruia

TAV 57/59

Tempio Pausania Fg. 153

Tempio Pausania Fg. 157

Aggius Fg. 56

Reg. La Scaracciana

Scala 1:2000

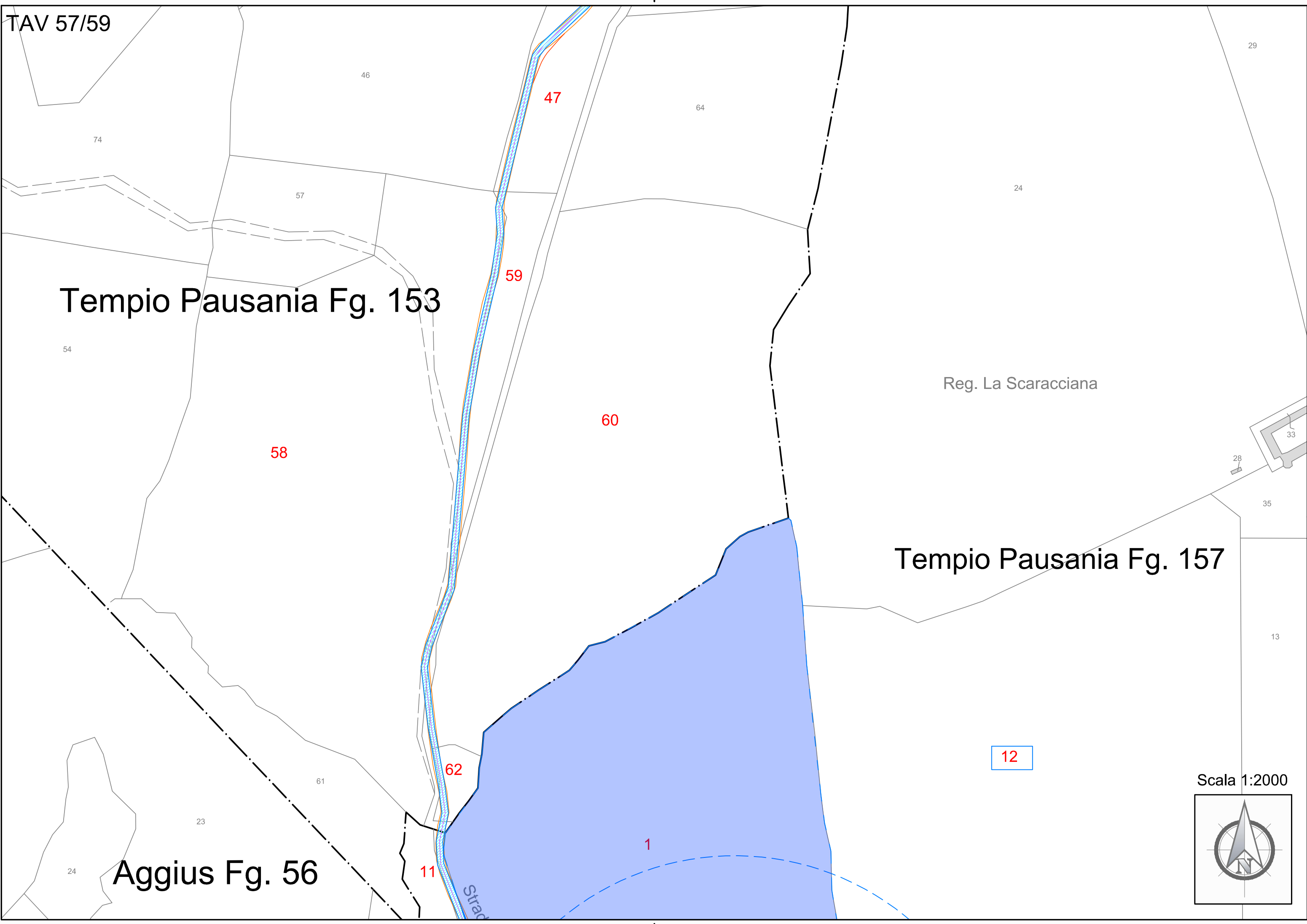
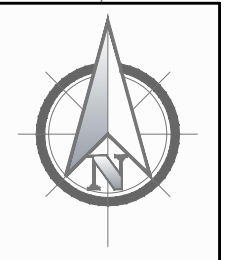

Strada

12

1

11

62

60

59

47

58

57

54

61

64

74

23

24

46

24

29

28

33

35

13

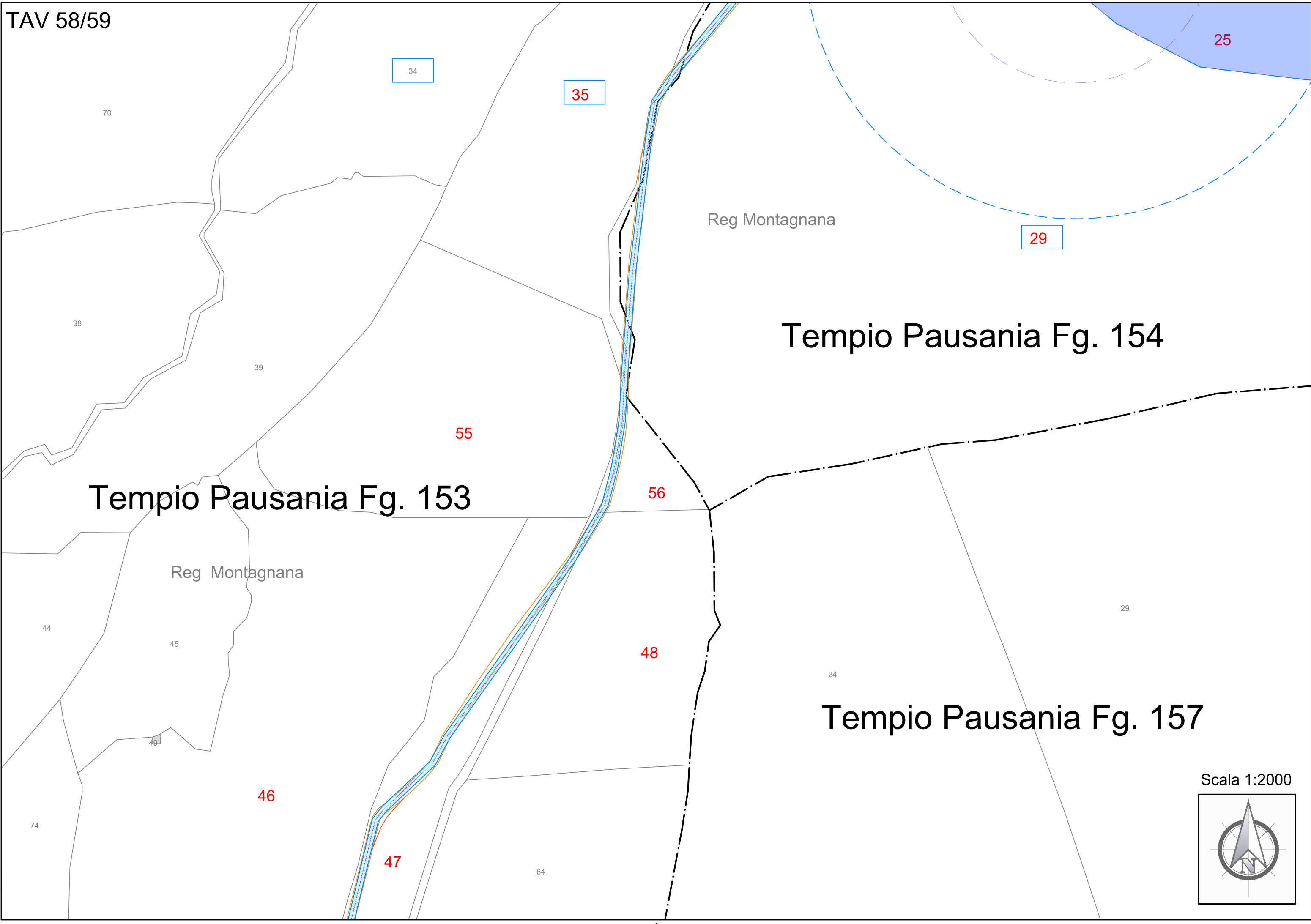

Reg Montagnana

Tempio Pausania Fg. 153

Tempio Pausania Fg. 154

Reg Montagnana

Tempio Pausania Fg. 157

Scala 1:2000

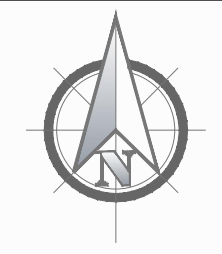

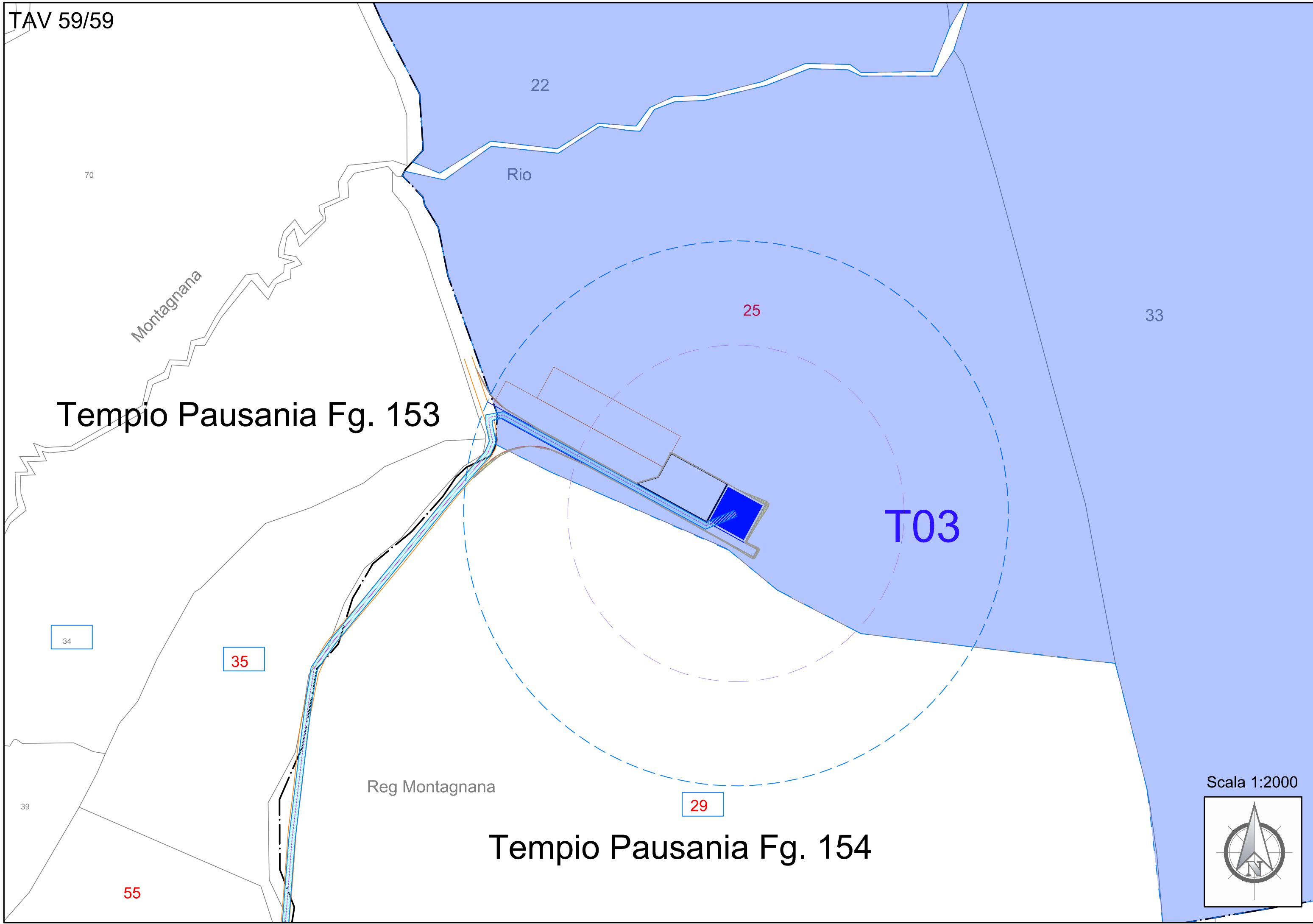

Tempio Pausania Fg. 153

Tempio Pausania Fg. 154

Reg Montagnana

Rio

Montagnana

T03

Scala 1:2000

