

Legenda L. 59.90 Allegato C

AMBIENTE E AGRICOLTURA

1. AREE NATURALI PROTETTE ISTITUTE AI SENSI DELLE LEGGI NAZIONALI N.394/91 ED INSERITE NELL'ELENCO UFFICIALE DELLE AREE NATURALI PROTETTE
- 1.1 Area parco l.q.n. 394/91 art.12, comma 2, lett.a) Riserva integrale
  - 1.2 Area parco l.q.n. 394/91 art.12, comma 2, lett.b) Riserva generale orientata
  - 1.3 Area parco l.q.n. 394/91 art.12, comma 2, lett.c)
  - 1.4 Area parco l.q.n. 394/91 art.12, comma 2, lett.d)
  - 1.5 Riserva naturale l.q.n. 394/91 art.2, comma 3 e 17
  - 1.6 Parchi naturali regionali
  - 1.6.1 Parchi naturali regionali non ancora istituiti
  - 1.7 Riserve naturali regionali
  - 1.8 Monumenti naturali regionali
  - 1.9 Aree di rilevante interesse naturalistico ambientale regionali
2. AREE UMIDE DI IMPORTANZA INTERNAZIONALE DESIGNATE AI SENSI DELLA CONVENZIONE DI RAMSAR
- 2.1 Zone Ramsar

3. RETE NATURA 2000
- 3.1 Siti di Importanza Comunitaria SIC/ZSC
  - 3.2 Zone di Protezione Speciale ZPS

4. IMPORTANT BIRD AREAS (I.B.A.)
- 4.1 Important Bird Areas (I.B.A.)

5. ISTITUENDE AREE NATURALI PROTETTE OGGETTO DI PROPOSTA DEL GOVERNO OVVERO DI DISEGNO DI LEGGE REGIONALE APPROVATO DA GIUNTA
- 5.1 Istituzione aree naturali protette oggetto di proposta del Governo ovvero di disegno di legge regionale approvato dalla Giunta

6. OASI DI PROTEZIONE FAUNISTICA
- 6.1 a Oasi permanenti di protezione faunistica e di cultura proposte
  - 6.1 b Oasi permanenti di protezione faunistica e di cultura istituite
  - 6.2 Area faunistica di specie animali tutelate da convenzioni internazionali
  - 6.3 Siti della chiroterofauna

7. AREE AGRICOLE INTERESSATE DA PRODUZIONI AGRICOLE ALIMENTARI DI QUALITÀ (D.O.P., I.G.P., S.T.G., D.O.C., D.O.C.G., PRODUZIONI TRADIZIONALI ED DI PARTICOLARE PREZIO RISPETTO AL CONTESTO PAESAGGISTICO-CULTURALE
- 7.1 Terreni agricoli interessati da coltivazioni arboricole certificate DOP, DOC, DOCS, IGT, o che lo sono stati nell'anno precedente all'instaurazione di autorizzazione
  - 7.2 Terreni agricoli di impianti di distribuzione/irrigazione gestiti dai Consorzi di Bonifica

8. ZONE E AGGLOMERATI DI QUALITÀ DELL'ARIA INDIVIDUATI AI SENSI DEL D.LGS. 155/2010 E SS.MM.II.
- 8.1 Agglomerato di Cagliari

ASSETTO IDROGEOLOGICO

9. AREE CARATTERIZZATE DA SITUAZIONI DI DISSESTO E/O RISCHIO IDROGEOLOGICO PERMETTRATE NEI PIANI DI ASSESTO IDROGEOLOGICO (P.A.I.) ADOTTATI DALLE COMPETENTI AREE DI BACINO AI SENSI DEL D.L. N. 180/1998 E S.M.I. - (PERICOLO IDRAULICO H4/H4) E PERICOLO GEOMORFOLOGICO H4/H4)
- 9.1 Pericolo idraulico - Aree di pericolosità idraulica molto elevata (H4) - Art. 27 NTA del PAI/A1/8, comma 2 NTA del PAI/A1/30 ter NTA del PAI delibera del comitato istituzionale dell'Autonità di Bacino n.3 del 30.07.2015/PSFF 2015/PGRA 2017
  - 9.2 Pericolo idraulico - Aree di pericolosità idraulica elevata (H3) - Art.28 NTA del PAI Art.8 comma 2 NTA del PAI/PSFF 2015/PGRA 2017
  - 9.3 Pericolo geomorfologico - Aree di pericolosità molto elevata da frana (H4) - Art.31 NTA del PAI Art.8 comma 2 NTA del PAI
  - 9.4 Pericolo geomorfologico - Aree di pericolosità elevata da frana (H3) Art.8 - Art.32 NTA del PAI Art.8 comma 2 NTA del PAI

BENI CULTURALI - PARTE II DEL D.LGS.42/2004

10. AREE E BENI DI NOTEVOLE INTERESSE CULTURALE (PARTE II DEL D.LGS.42/2004)
- 10.1 Aree e Beni di notevole interesse culturale:
- Musei (Beni culturali)
  - Biblioteche (Beni culturali)
  - Monumenti o complessi monumentali
  - Area o parco archeologico (Beni culturali)
  - Monumenti naturali
  - Beni culturali archeologici (Repertorio Mosaico)

PAESAGGIO - PARTE III DEL D.LGS.42/2004 - ART 136 E 157

11. IMMOBILI E AREE DICHIARATI DI NOTEVOLE INTERESSE PUBBLICO (ART 136 DEL D.LGS. 42/2004)
- 11.1 Immobili di notevole interesse pubblico:
- Beni culturali architettonici (Repertorio Mosaico)
- 11.2 Aree di notevole interesse pubblico (Perimetri non esaminati dal Comitato PPR)

PAESAGGIO - PARTE III DEL D.LGS.42/2004 - ART 142 AREE TUTELATE PER LEGGE

12. ZONE INDIVIDUATE AI SENSI DELL'ART 142 DEL D.LGS.42 DEL 2004 VALUTANDO LA SUSTISTENZA DI PARTICOLARE CARATTERISTICHE CHE LE RENDONO INCOMPATIBILI CON LA REALIZZAZIONE DEGLI IMPIANTI
- 12.1 a) I territori costieri compresi in una fascia della profondità di 300 metri dalla linea di battigia, anche per i territori elevati sul mare;
  - 12.2 b) I territori contorni ai laghi compresi in una fascia della profondità di 300 metri dalla linea di battigia, anche per i territori elevati sui laghi;
  - 12.3 c) I fiumi, i torrenti, i corsi d'acqua iscritti negli elenchi previsti dal testo unico delle disposizioni di legge sulle acque ed impianti elettrici, approvato regio decreto 11 dicembre 1953, n. 1775, e le relative sponde o piedi degli argini per una fascia di 150 metri ciascuna;
  - 12.4 d) le montagne per la parte eccedente 1.600 metri sul livello del mare per la catena alpina e 1.200 metri sul livello del mare per la catena appenninica e i monti;
  - 12.5 e) i ghiacciai e i circhi glaciali;
  - 12.5 e) i parchi e le riserve nazionali o regionali, nonché i territori di protezione esterna dei parchi;
  - 12.6 f) i territori coperti da foreste e da boschi, ancorché percorsi o danneggiati dal fuoco, e quelli sottoposti a vincolo di rimboscamento, come definiti dall'articolo 2, commi 2 e 6, del D.L. 18 maggio 2001, n.227 (norma abrogata, ora il riferimento è agli articoli 3 e 4 del decreto legislativo n.34 del 2018);
  - Boschi (Componenti del Paesaggio PPR)
  - Impianti boschivi artificiali (Componenti del Paesaggio PPR)
  - Macchia dune aree umide (Componenti del Paesaggio PPR)
  - Sugherete (Componenti del Paesaggio PPR)
  - CPVA - Aree percorse dal fuoco (Bosco e Pascolo) - da anno 2007 a 2020, ai sensi della L. n.353 del 2000;
  - 12.8 h) le aree assegnate alle università agrarie e le zone gravate da usi civici;
  - 12.9 i) le zone umide incluse nell'elenco previsto dal d.P.R. 13 marzo 1976, n. 448;
  - 12.10 l) i vulcani;
  - 12.11 m) le zone di interesse archeologico (aeree);

PAESAGGIO - PARTE III DEL D.LGS.42/2004 - ART 143 COMMA 1 LETTERA D

13. PPR - BENI PAESAGGISTICI
- 13.1 - Fascia costiera - (Art.17 comma 3 lettera a) NTA del PPR)
  - 13.2 - Sistemi a balze e promontori, falde e piccole saline - (Art.17 comma 3 lettera b) NTA del PPR)
  - 13.3 - Campi dunali e sistemi di spiaggia - (Art.17 comma 3 lettera c) NTA del PPR)
  - 13.4 - Aree rocciose e di cresta ed aree a quota superiore ai 900 m sul livello del mare - (Art.17 comma 3 lettera d) NTA del PPR)
  - 13.5 - Doline e cavene - (Art.17 comma 3 lettera e) NTA del PPR)
  - 13.6 - Monumenti naturali ai sensi della L.R. n.3/2009 - (Art.17 comma 3 lettera f) NTA del PPR)
  - 13.7 - Zone umide, laghi naturali ed invasi artificiali e territori contorni compresi in una fascia della profondità di 300 m dalla linea di battigia, anche per i territori elevati sui laghi (comprese zone umide costiere) - (Art.17 comma 3 lettera g) NTA del PPR/Art.25 comma 2 NTA del PPR)
  - 13.8 - Fiumi torrenti e corsi d'acqua e relative sponde/piedi degli argini, per una fascia di 150 metri ciascuna, e sistemi fluviali, ripariali, risolvive e cascate, ancorché temporanee - (Art.17 comma 3 lettera h) NTA del PPR)
  - 13.9 - Aree di ulteriore interesse naturalistico comprendenti le specie e gli habitat prioritari, ai sensi della Direttiva 43/92 - (Art.38 NTA del PPR)
  - 13.10 - Alberi monumentali - (Art.17 comma 3 lettera i) NTA del PPR)
  - 13.11 - Aree caratterizzate da edifici e manufatti di valenza storico-culturale (compresa la fascia di tutela) - (Art.47 comma 2 lettera c) PUNTO 1/art.48 comma 1 lettera a) NTA del PPR)
  - 13.12 - Aree caratterizzate da insediamenti storici. Centri di antica formazione - (Art.47 comma 2 lettera c) PUNTO 2/art.51 comma 1 lettera a) NTA del PPR)
  - 13.13 - Aree caratterizzate da insediamenti storici. Innequidamento sparso (stazzi, medaus, furniadroxius, bodaus, bacis, culies) - (Art.47 comma 2 lettera c) PUNTO 3/art.51 comma 1 lettera a) NTA del PPR)
  - Insediamenti sparsi
  - 13.14 - Zone di interesse archeologico (Vincoli) - (Art.142 comma 1 lettera m) del D.Lgs.42/2004/art.47 comma 2 lettera b) NTA del PPR)

ULTERIORI CONTESTI BENI IDENTITARI - PARTE III DEL DGL.42/2004 - ART 143 COMMA 1 LETTERA E

14. PPR - BENI IDENTITARI
- 14.1 - Aree caratterizzate da edifici e manufatti di valenza storico-culturale (compresa la fascia di tutela) - (art.47 comma 3 lettera a), art.48 comma 1 lettera b) NTA del PPR)
  - 14.2 - Reti ed elementi connettivi (rete infrastrutturale storica e trame e manufatti del paesaggio agro pastorale storico-culturale) - (art.47 comma 3 lettera b), art.54 comma 1 lettera a) e b) NTA del PPR)
  - Reti ed elementi connettivi - Beni identitari
  - Ferrovie a valenza paesaggistica
  - Situa di impianto a valenza paesaggistica
  - 14.3 - Aree dell'insediamento produttivo di interesse storico culturale (Aree della bonifica, delle saline e terrazzamenti storici) - (art.47 comma 3 lettera c), art.57 comma 2 NTA del PPR)
  - Aree della bonifica
  - Aree delle saline storiche
  - 14.4 - Aree dell'insediamento produttivo di interesse storico culturale (Aree dell'organizzazione mineraria, Parco geominerario Ambientale Storico della Sardegna) - (art.47 comma 3 lettera c), art.57 comma 2 NTA del PPR)
  - Aree dell'organizzazione mineraria
  - Parco geominerario Ambientale Storico della Sardegna

SITI UNESCO

15. SITI UNESCO
- 15.1.15\_Sito UNESCO - Complesso Nuragico Di Barumale

Note: In legenda i testi in grigio indicano che il sito è o i beni in questione non è presente all'interno dell'area rappresentata

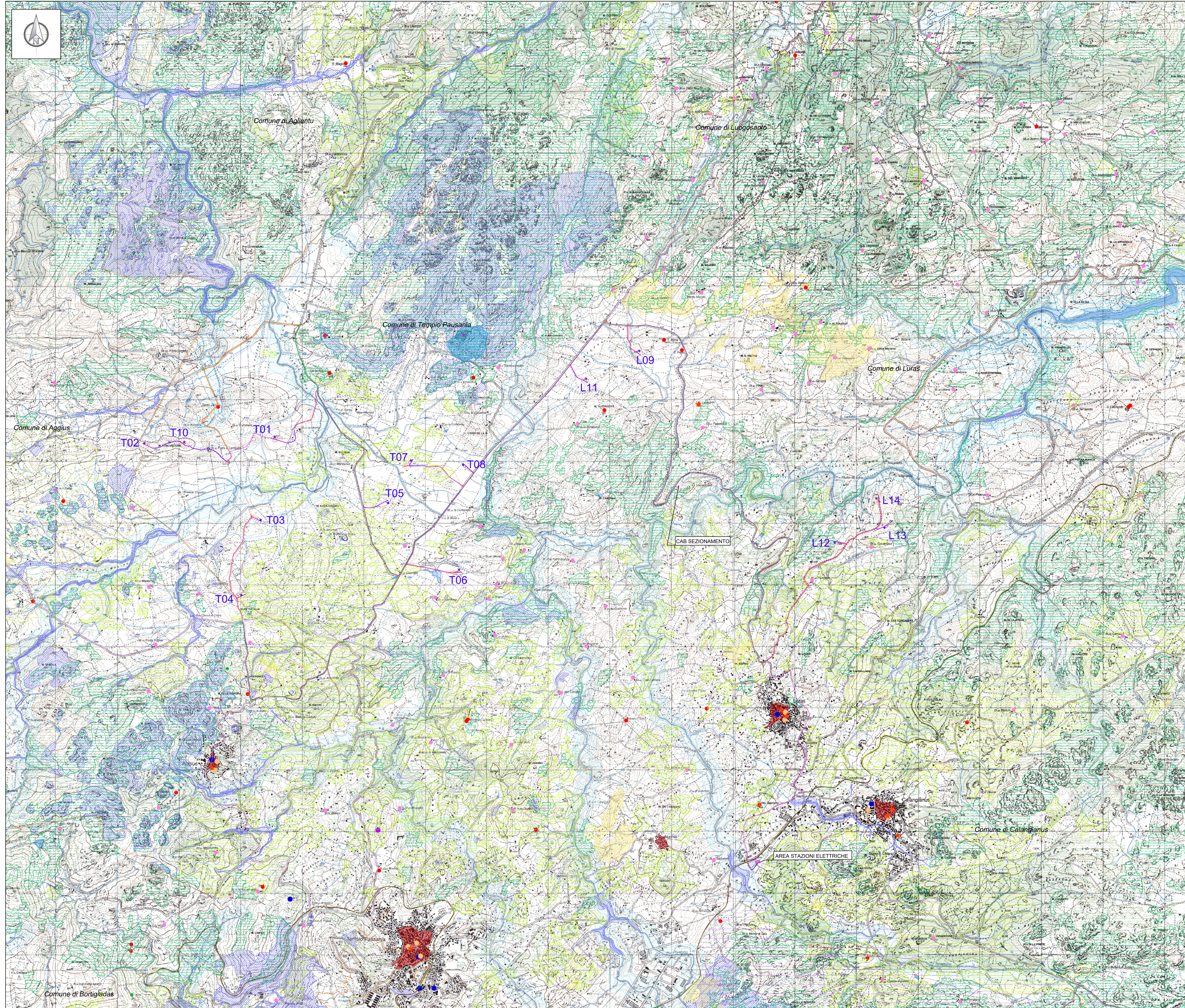

- Localizzazione Geografica Impianto
- CITTA' METROPOLITANA SASSARI, CITTA' METROPOLITANA CAGLIARI, NORD-EST SARDEGNA, NUORO, ORISTANO, OGLIASTRA, MEDIO CAMPIDANO, SULCIS IGLESIENTE
- Legenda
- Confini comunali
  - Aerogeneratore: Fondazione, Piazzola definitiva, Sorvolto
  - Piazzola temporanea
  - Cavidotto MT
  - Cabina di sezionamento
  - Ipotesi di Cavidotto interrato AT
  - Sottostazione Elettrica Utente
  - Ipotesi futura SE RTN in GIS a150 kV denominata "Tempio"
  - Viabilità esistente
  - Viabilità esistente da adeguare
  - Adegamenti temporanei alla viabilità
  - Nuova viabilità

REGIONE SARDEGNA  
Provincia del Nord-Est Sardegna

COMUNI DI LURAS E TEMPIO PAUSANIA



F	EMISSIONE PER ENTI ESTERNI	25/02/22	ANZES	FURNO C	HASTASI A
0	EMISSIONE PER COMUNITA'	31/01/22	ANZES	FURNO C	HASTASI A
REV:	DESCRIZIONE	DATA	REDATTO	CONTROL	APPROV

Contributrice:

**VEGE 04** Volta Green Energy

Filippo Manfellotto, s.p.a. - 39048 Rovereto (TN)  
Tel. +39 0464 823102 - Fax +39 0464 823101 - PEC vge04@vege04.it

Società di Progettazione: **Intex group**

Progetto: **PARCO EOLICO PETRA BIANCA**

Dot. Ing. Cesare Fumo  
Ordine degli Ingegneri della Provincia di Cagliari n°6130 sez. A

TITOLO: AREE E SITI NON IDONEE ALL'INSTALLAZIONE DI IMPIANTI FER ALLEGATO C) DELLA DELIB.G.R. n.59/90 del 27.11.2020

Scala: 1:20.000 Nome DEL.DI.FE.C. C20042505-VA-PL-01\_1-0-1/1/1 AdA+ DEFINITIVO

Il presente documento è il progetto della VEGE 04 S.p.A.  
E' vietata la ristampa o l'uso in qualunque modo e per qualsiasi scopo senza permesso scritto dalla società.  
La società tutela i propri diritti a rigore di legge.