

Aree tutelate per legge ai sensi dell'art. 142 comma 1 lettera f) del D.lgs n. 42 del 22/01/2004 - (Parchi e riserve)

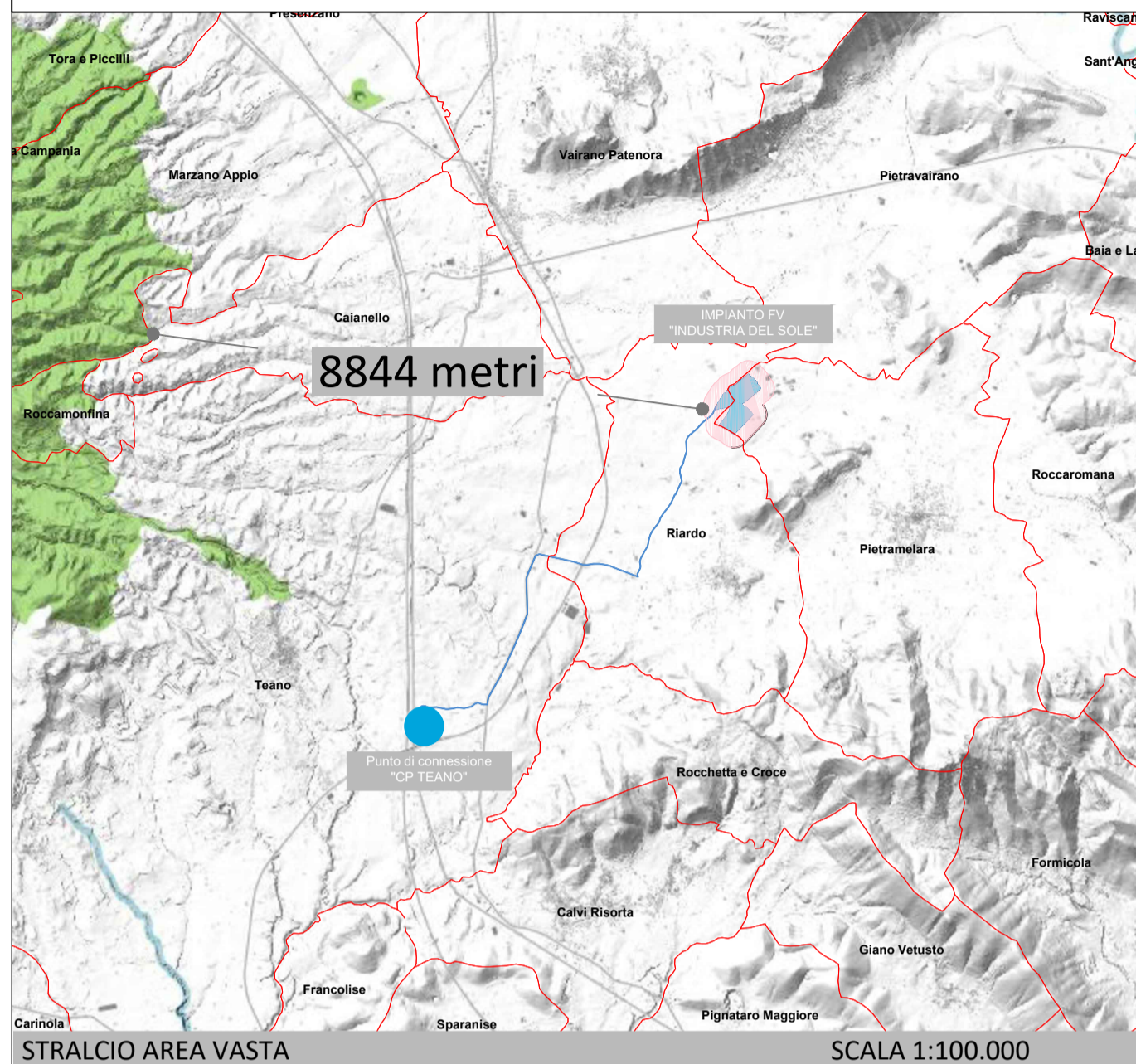

STRALCIO AREA VASTA SCALA 1:100.000

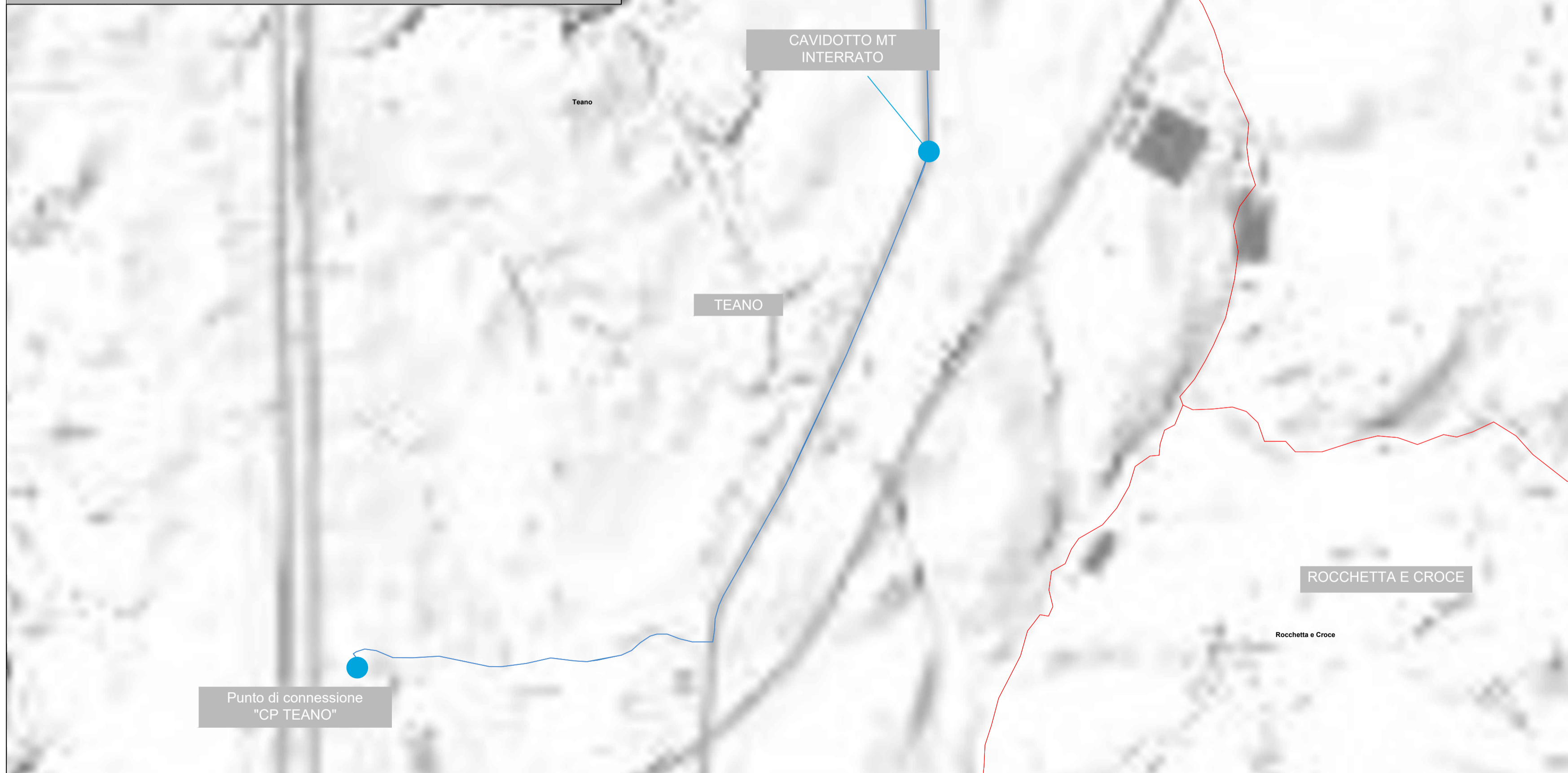

STRALCIO P.P.R.

SCALA 1:10.000

Aree tutelate per legge ai sensi dell'art. 142 comma 1 lettera f) del D.lgs n. 42 del 22/01/2004 - (Parchi e riserve)

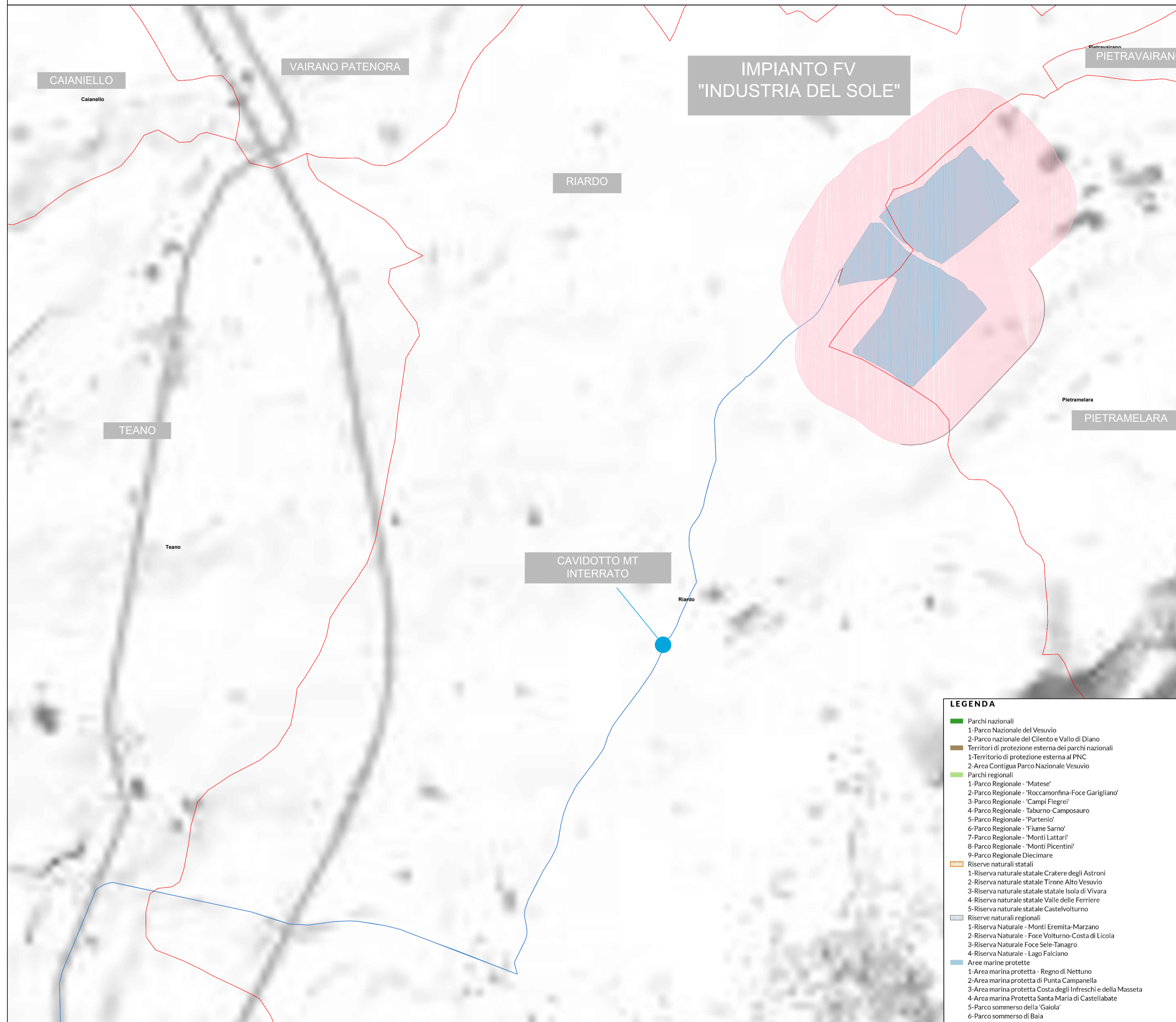

STRALCIO P.P.R.

SCALA 1:10.000

LEGENDA

	Limiti Comunali Campania 2018
	Aree contermini ai sensi del D.M. 10-09-2010 (225 metri)
	Cavidotti MT interrati
	Campo Fotovoltaico " Industria del Sole"



REGIONE CAMPANIA
PROVINCIA DI CASERTA
COMUNE DI RIARDO E PIETRAMELARA

PROGETTO "Industria Del Sole" PER LA REALIZZAZIONE DI TRE IMPIANTI FV DENOMINATI
"Industria Del Sole 1" della potenza di 8.090 kWp -6.000 kVA
"Industria Del Sole 2" della potenza di 8.080 kWp -6.000 kVA
"Industria Del Sole 3" della potenza di 8.080 kWp -6.000 kVA
DELLA POTENZA COMPLESSIVA DI 24.250 kWp-18.000 kVA IN ZONA-A.S.I.



StarEnergia srl
sede legale Via Francesco Giordani n. 42
800122 Napoli IVA 05769401216 PEC: starenergia@pec.it

VINCOLI PAESAGGISTICI
(art. 142 comma 1 lettera f) D.lgs n. 42 del 22/01/2004)

PROGETTISTI	PROPONENTE	SCALA
	TREND ENERGETICO s.r.l. sede legale Via F. Giordani n. 42 800122 Napoli Tel. +39 081 060 7743 Fax +39 081 060 7976 Rea - NA 1059005 - C.F. e P. IVA 05807481214 mail: trendenergetico@starenergia.com PEC: trendenergetico@pec.ditta.com Cod. Univoco 5RU062D	VARIE
		TAVOLA
		TDA-16

Redazione e coordinamento: ing. Roberto Caldara

Rev: 00	Data: 12/07/2022	Note :

- LEGENDA**
- Parchi nazionali
 - 1-Parco Nazionale del Vesuvio
 - 2-Parco nazionale del Cilento e Vallo di Diano
 - Territori di protezione esterna dei parchi nazionali
 - 1-Territorio di protezione esterna al PNVC
 - 2-Area Cortiguglia Parco Nazionale Vesuvio
 - Parchi regionali
 - 1-Parco Regionale - "Matese"
 - 2-Parco Regionale - "Roccamorfe-Foce Garigliano"
 - 3-Parco Regionale - "Campi Flegrei"
 - 4-Parco Regionale - "Taburno-Composauero"
 - 5-Parco Regionale - "Parthenio"
 - 6-Parco Regionale - "Fiame Sarno"
 - 7-Parco Regionale - "Monti Lattari"
 - 8-Parco Regionale - "Monti Picentini"
 - 9-Parco Regionale Decimure
 - Riserve naturali statali
 - 1-Riserva naturale statale Cratere degli Astroni
 - 2-Riserva naturale statale Tirone Alto Vesuvio
 - 3-Riserva naturale statale Isola di Vivara
 - 4-Riserva naturale statale Valle delle Ferriere
 - 5-Riserva naturale statale Castelvolturno
 - Riserve naturali regionali
 - 1-Riserva Naturale - "Monti Ercmita-Marzano"
 - 2-Riserva Naturale - Foce Volturno-Costa di Licola
 - 3-Riserva Naturale Foce Sele-Tanagro
 - 4-Riserva Naturale - Lago Falciiano
 - Aree marine protette
 - 1-Area marina protetta - Regno di Nettuno
 - 2-Area marina protetta di Punta Campanella
 - 3-Area marina protetta Costa degli Infreschi e della Masseta
 - 4-Area marina Protetta Santa Maria di Castellabate
 - 5-Parco sommerso della "Gaiola"
 - 6-Parco sommerso di Baia