

FV-25: FOGLIO CTR N° 605070 , FG 605080, FG 605110 E FG 605120

FV-27: FOGLIO CTR N° 605110

FV-26: FOGLIO CTR N° 605110 E FOGLIO 605120

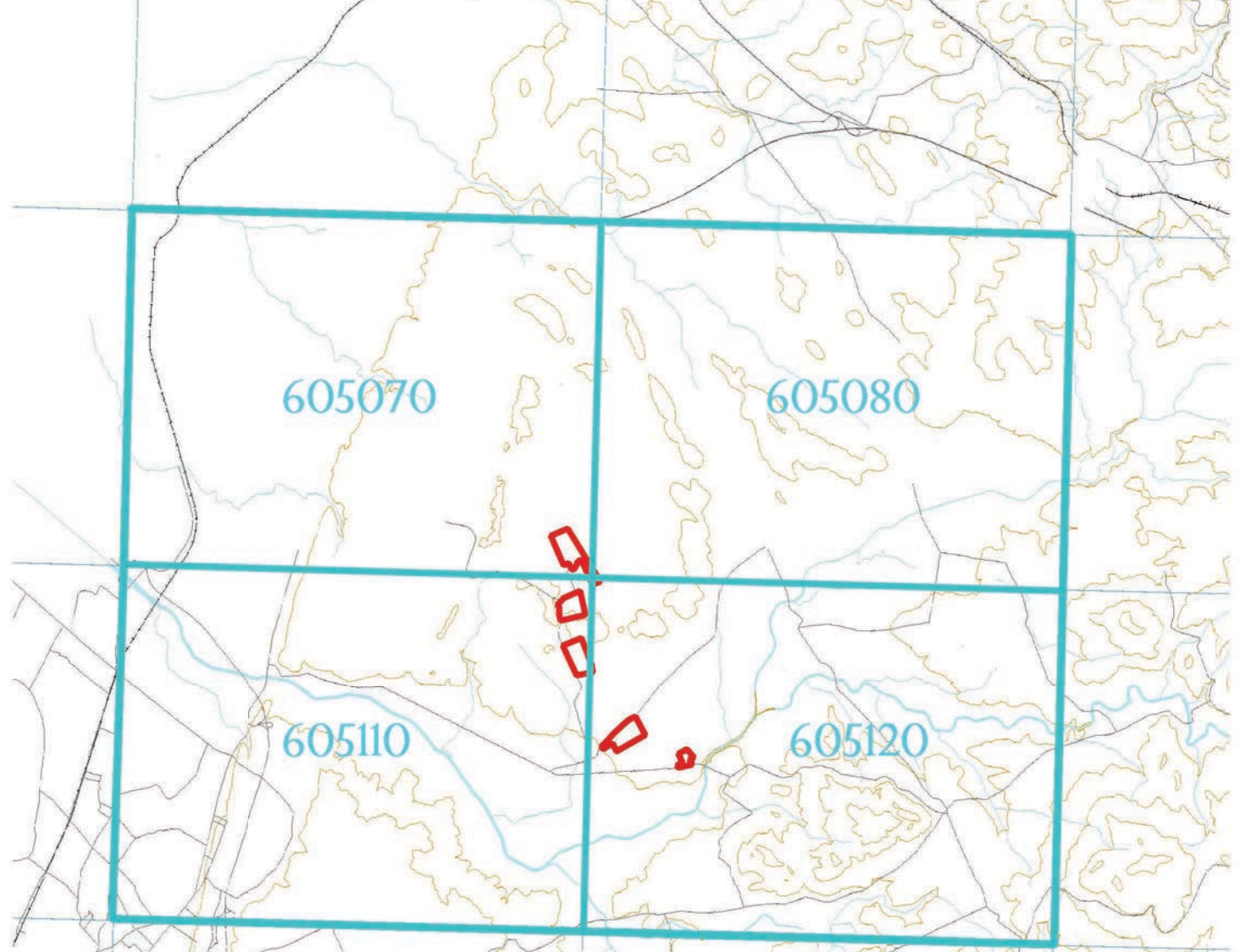

SOTTOSTAZIONE DI PROGETTO
FOGLIO CTR N° 605120

	TAV. 1.0
--	--------------------

REVISIONI	N.	DATA	DESCRIZIONE	SCM Ingegnera	SCM Ingegnera	Portelli S.R.L.
				ELABORATO	VERIFICATO	APPROVATO
00	4/06/2021	PRIMA EMISSIONE				

NOME FILE FV252627-PD_A_1.0_InquadramentoCTR	CODIFICA DELL'ELABORATO PROGETTO DEFINITIVO
DOCUMENTO N° FV252627-PD_A_1.0_TAV_r00	TITOLO COMUNE DI MISILISEMI (TP) - c.de Ballotella - Portelli Impianto Agrovoltatico di 17.97 MWp denominato PORTELLI
SCALA CAD 1 unità = 1m	FORMATO A1
SCALA 1:10.000	FOGLIO 1 / 1
INQUADRAMENTO GENERALE su CTR	

COMMITTENTE
gncr
ITALIA HOLDING
PORTELLI S.R.L.

Questo documento contiene informazioni di proprietà Portelli s.r.l. e deve essere utilizzato esclusivamente dal destinatario in relazione alle finalità per le quali è stato ricevuto. È vietata qualsiasi forma di riproduzione o di divulgazione senza l'esplicito consenso di Portelli s.r.l.
This document contains information proprietary to Portelli s.r.l. and it will have to be used exclusively for the purposes for which it has been furnished. Whichever shape of spreading or reproduction without the written permission of Portelli s.r.l. is prohibited.

PROJECT EXECUTION
SCM
INGEGNERIA

Via C. del Croic, 55
72022 Lattano BR
Mail: info@scmengineering.it
Tel: +39 0831 726955

I TECNICI