

TAV.
SIA
07.1

REVISIONI	N.	DATA	DESCRIZIONE	ELABORATO	VERIFICATO	APPROVATO
00	7/12/2020	PRIMA EMISSIONE		SCM Ingegneria	SCM Ingegneria	Portelli S.R.L.

CODIFICA DELL'ELABORATO

PROGETTO DEFINITIVO

TITOLO

COMUNE DI MISILISCEMI - c.da Ballottella/Portelli
Impianto agro-voltaico di 17,97 MWp denominato PORTELLI

SCALA	FORMATO	ELABORATO
1:200.000	A3+	Carta dei Vincoli Ambientali - P.T.P.R. Sicilia

COMMITTENTE
gngr ITALIA HOLDING Portelli SRL

Questo documento contiene informazioni di proprietà Portelli s.r.l. e deve essere utilizzato esclusivamente dal destinatario in relazione alle finalità per le quali è stato ricevuto. E' vietata qualsiasi forma di riproduzione o di divulgazione senza l'esplicito consenso di Portelli s.r.l.

This document contains information proprietary to Portelli s.r.l. and it will have to be used exclusively for the purposes for which it has been furnished. Whichever shape of spreading or reproduction without the written permission of Portelli s.r.l. is prohibit.

PROJECT EXECUTION
Via C. del Croix, 55
72022 Latiano BR
Mail: info@scmingegneria.it
Tel: +39 0831 728955

I TECNICI
geol. Michele Ognibene
ing. Ivo Gulino

Team di progettazione ambientale
agr. Paolo Castelli - geol. Rosario Fria - agr. Corrado Castello

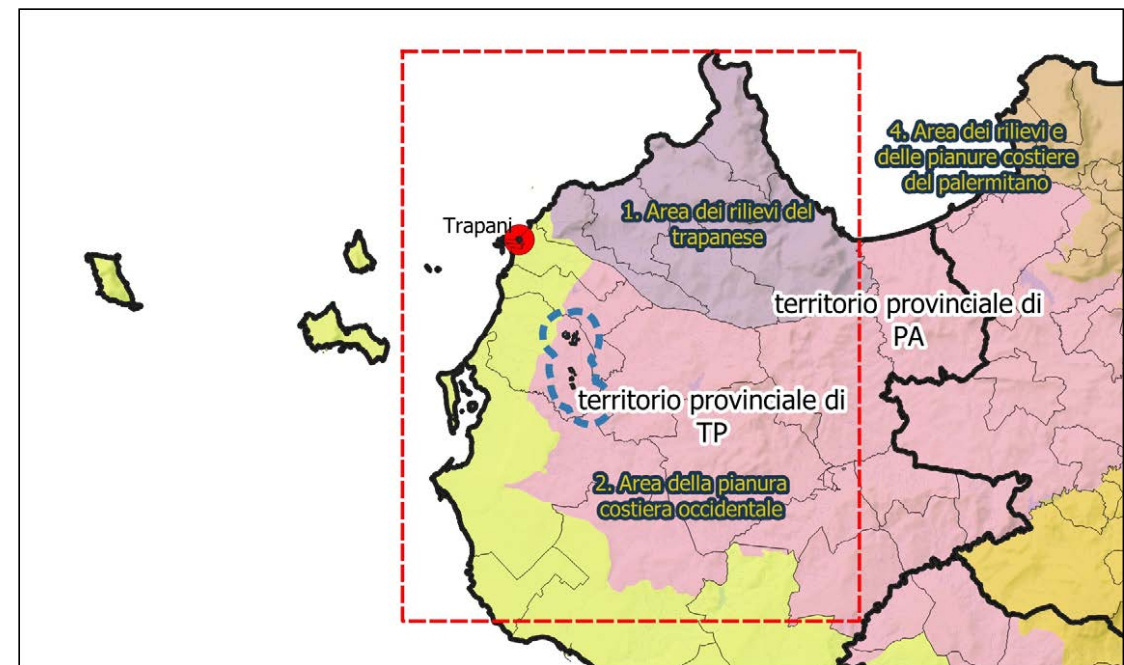

- buffer 2 km dall'impianto
- Confini Provinciali
- Ambiti territoriali di piano (PTPR)
- 1 (Area dei rilievi del trapanese)
- 2 (Area della pianura costiera occidentale)
- 3 (Area delle colline del trapanese)
- 4 (Area dei rilievi e delle pianure costiere del palermitano)
- 5 (Area dei rilievi dei monti Sicani)

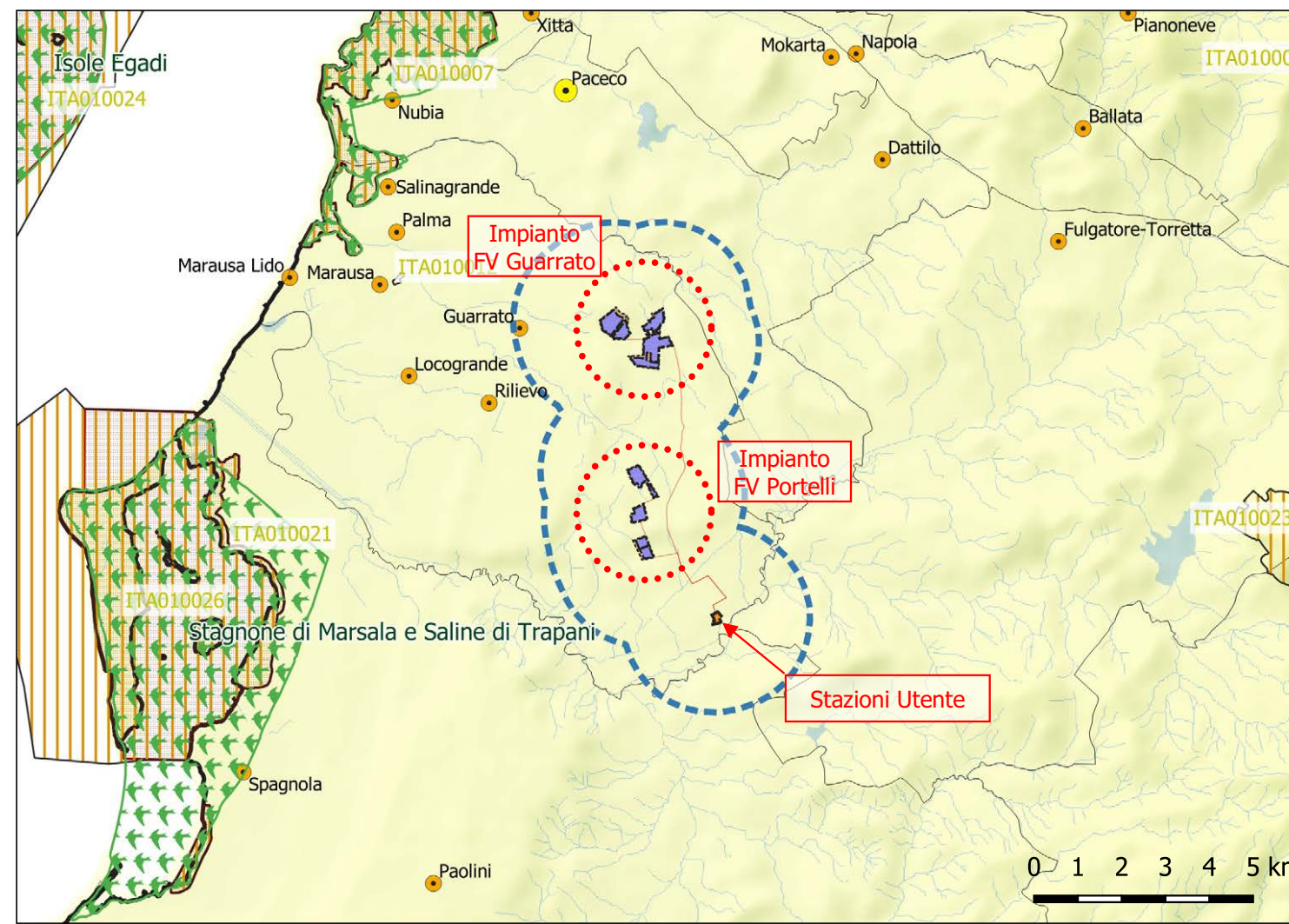
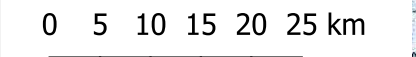

Codice SIC	Denominazione	Dist. FV Guarrato (km)	Dist. FV Portelli (km)	Codice ZPS	Denominazione	Dist. FV Guarrato (km)	Dist. FV Portelli (km)
ITA010001	Isole dello Stagnone di Marsala	10,39	9,62	ITA010027	Arcipelago delle Egadi - area marina e terrestre	12,71	14,94
ITA010007	Saline di Trapani	5,69	7,88	ITA010028	Stagnone di Marsala e Saline di Trapani - area marina e terrestre	5,69	7,88
ITA010010	Monte San Giuliano	9,70	13,29				
ITA010012	Marausa: Macchia a Quercus calliprinos	4,59	6,73				
ITA010021	Saline di Marsala	8,79	8,13				
ITA010023	Montagna Grande di Salemi	13,44	13,15				
ITA010024	Fondali dell'Arcipelago delle Isole Egadi	12,30	14,61				
ITA010026	Fondali dell'isola dello Stagnone di Marsala	9,40	8,28				
Codice IBA	Denominazione	Dist. FV Guarrato (km)	Dist. FV Portelli (km)	<th> <th> <th> </th></th></th>	<th> <th> </th></th>	<th> </th>	
IBA158	Stagnone di Marsala e Saline di Trapani	5,68	6,99				
IBA157M	Isole Egadi	12,69	14,91				

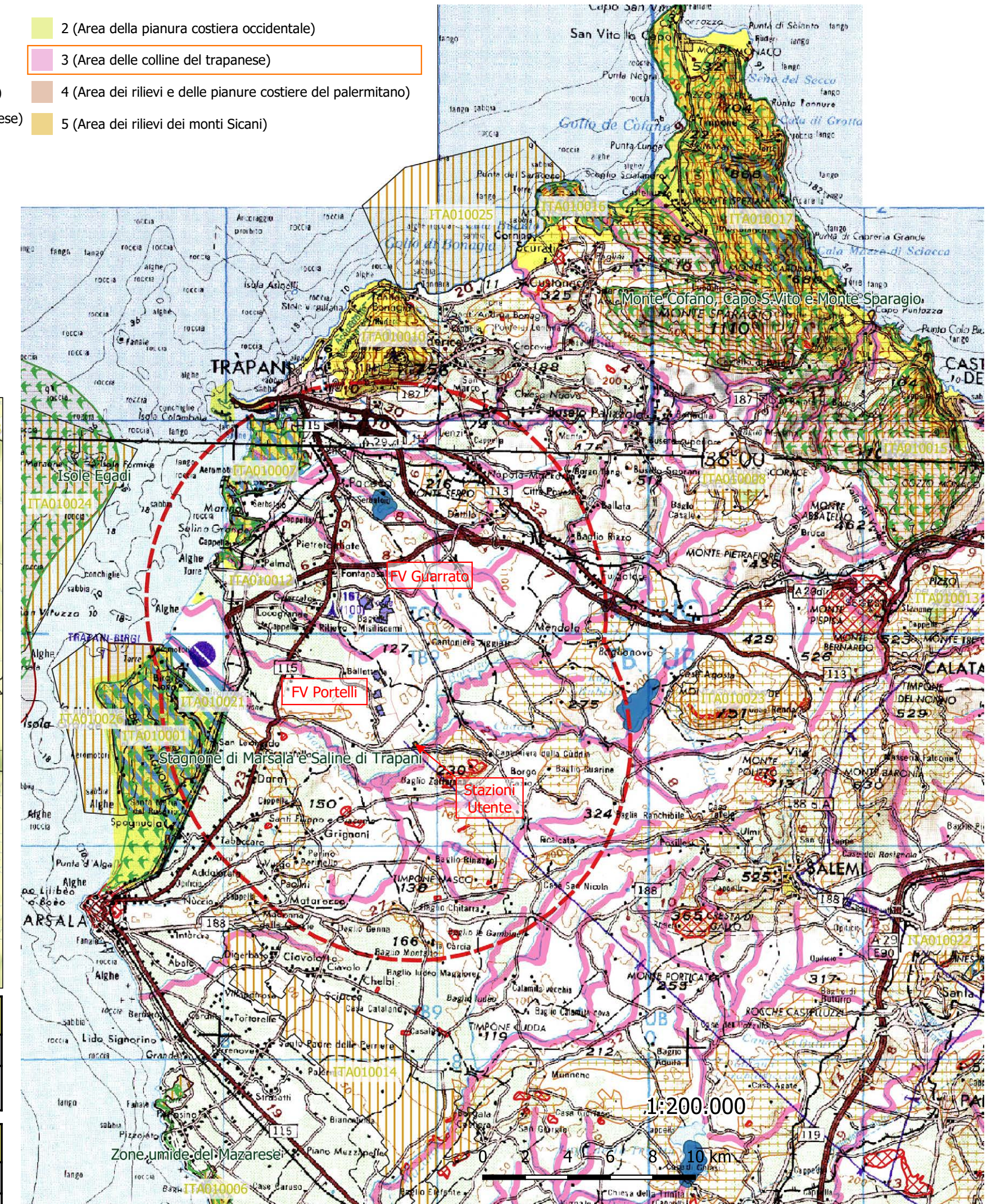

Carta dei vincoli ambientali PTPR Sicilia

- AREE DI PROGETTO**
- buffer 10 km dall'impianto
- aree protette**
- Important Bird Area (IBA)
 - Aree SIC
 - Aree ZPS
- Carta dei Vincoli (fonte PTPR)**
- 002f - riserve regionali
 - 002p - idrogeologico
 - 002a - archeologici
 - 002c - legge 15/91
 - 002e - laghi e fascia di rispetto
 - 002n - fiumi e fascia di rispetto
 - 002m - paesaggistico

- Confini di Proprietà
- Confini stazioni elettriche
- Recinzione impianto
- Cavidotto MT interrato
- buffer 10 km dall'impianto

