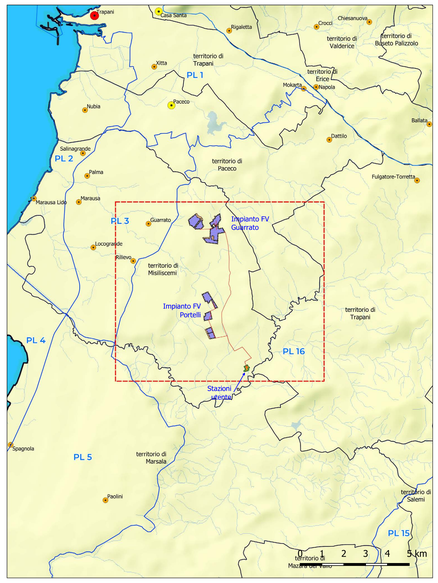

Carta dei Componenti del Paesaggio Antropico
PTP Trapani (amb. 2 e 3)

AREE DI PROGETTO

Impianti in progetto

- Cavidotto MT interrato
- Confini di Proprietà
- Recinzione Sottostazione Elettrica
- Confini stazioni elettriche
- Recinzioni Stazioni Utenti
- Recinzione impianto
- Aree agricole interne all'impianto
- Fascia Arborea di Impianto

Aree di Installazione

- Area di Installazione
- Strade interne (bianche)
- Cabine di Impianto

Stazioni Utente in progetto

- Recinzione
- Fascia Arborea di Impianto
- Stazioni Elettriche (area verde)

Stazioni elettriche (aree)

- Altro produttore
- Stazione Elettrica Imp. FV Portelli
- Stazione Elettrica Imp. FV Guarrato
- Stazione Elettrica
- Futuro ampliamento Stazione Elettrica

PIANO TERRITORIALE PAESAGGISTICO
COMPONENTI DEL SISTEMA ANTROPICO

Sistema Storico Culturale

Centri e Nuclei Storici

- nuclei storici

Beni Isolati

- B2 - Cappelle, chiese
- C1 - Casine, casini, palazzetti, palazzine, palazzi, ville, villette, villini
- D1 - Aziende, bagli, casali, cortili, fattorie, fondi, casene, masserie, robbe rurali
- D2 - Case coloniche, depositi frumentari, magazzini, stalle
- D4 - Mulini
- D5 - Abbeveratoi, cisterne, fontane, gebbie, norie o senie, pozzi, vasche
- D8 - Cave, miniere, solfare

Aree di Interesse Archeologico

Viabilità stroica

- regie trazzere
- viabilità storica principale

Generato con GeoMap-Ok
GULINO VITO
GLNVVI70C05G011H
19-01-2022 17:18 UTC

TAV.
SIA
07.2

REVISIONI					
N.	DATA	DESCRIZIONE	ELABORATO	VERIFICATO	APPROVATO
00	7/12/2020	PRIMA EMISSIONE	SCM Ingegneria	SCM Ingegneria	Portelli S.R.L.

CODIFICA DELL'ELABORATO

PROGETTO DEFINITIVO

TITOLO

COMUNE DI MISILISCEMI - c.da Ballottella/Portelli

Impianto agro-voltaico di 17,97 MWp denominato PORTELLI

SCALA	FORMATO	ELABORATO
1:10.000	A0	Sistema delle tutele Componenti del Paesaggio - Sistema Antropico

COMMITTENTE

gncr ITALIA HOLDING
Portelli SRL

Questo documento contiene informazioni di proprietà Portelli s.r.l. e deve essere utilizzato esclusivamente per quanto previsto dagli accordi tra Portelli s.r.l. e il destinatario. E' vietata qualsiasi forma di riproduzione o di divulgazione senza l'esplicito consenso di Portelli s.r.l.

This document contains information proprietary to Portelli s.r.l. and it will have to be used exclusively for the purposes for which it has been furnished. Whichever shape of spreading or reproduction without the written permission of Portelli s.r.l is prohibit.

PROJECT EXECUTION

SCM INGEGNERIA
Via C. del Croce, 55
72022 Latiano BR
Mail: info@scmingegneria.it
Tel: +39 0831 728955

I TECNICI

geol. Michele Ognibene
Dott. Geol. OGNIBENE MICHELE N. 203
ORDINE DEI GEOLOGI DELLA PUGLIA

ing. Ivo Gulino
SCITI. ing. IVO GULINO
Sez. A
Sigla Ordine Prov. BR
N° 819

Team di progettazione ambientale
agr. Paolo Castelli - geol. Rosario Fria - agr. Corrado Castello