

Carta dei Beni Paesaggistici PTP Trapani (amb. 2 e 3)

- Impianti in progetto**
- Cavidotto MT interrato
 - Confini di Proprietà
 - Recinzione Sottostazione Elettrica
 - Confini stazioni elettriche
 - Recinzioni Stazioni Utenti
 - Recinzione impianto
 - Area agricole interne all'impianto
 - Fascia Arborea di Impianto
 - Area di Installazione
 - Area di Installazione
 - Strade interne (bianche)
 - Cabine di Impianto
 - Stazioni Utente in progetto
 - Fascia Arborea di Impianto
 - Recinzione
 - Stazioni Elettriche (area verde)
- Stazioni elettriche (area)**
- Stazione Elettrica Imp. FV Portelli
 - Stazione Elettrica Imp. FV Guarrato
 - Altro produttore
 - Stazione Elettrica
 - Futuro ampliamento Stazione Elettrica
- PIANO TERRITORIALE PAESAGGISTICO**
- Paesaggi locali
- BENI PAESAGGISTICI**
- Aree fiumi 150m - art.142, lett. c, D.lgs.42.04
 - Aree di Interesse Archeologico
 - Fascia di rispetto Boschi e foreste LR16.96
 - Boschi e Foreste L.R. 16.96 - D.lgs 227.01
 - Aree tutelate - art.134, lett. c, D.lgs. 42.04

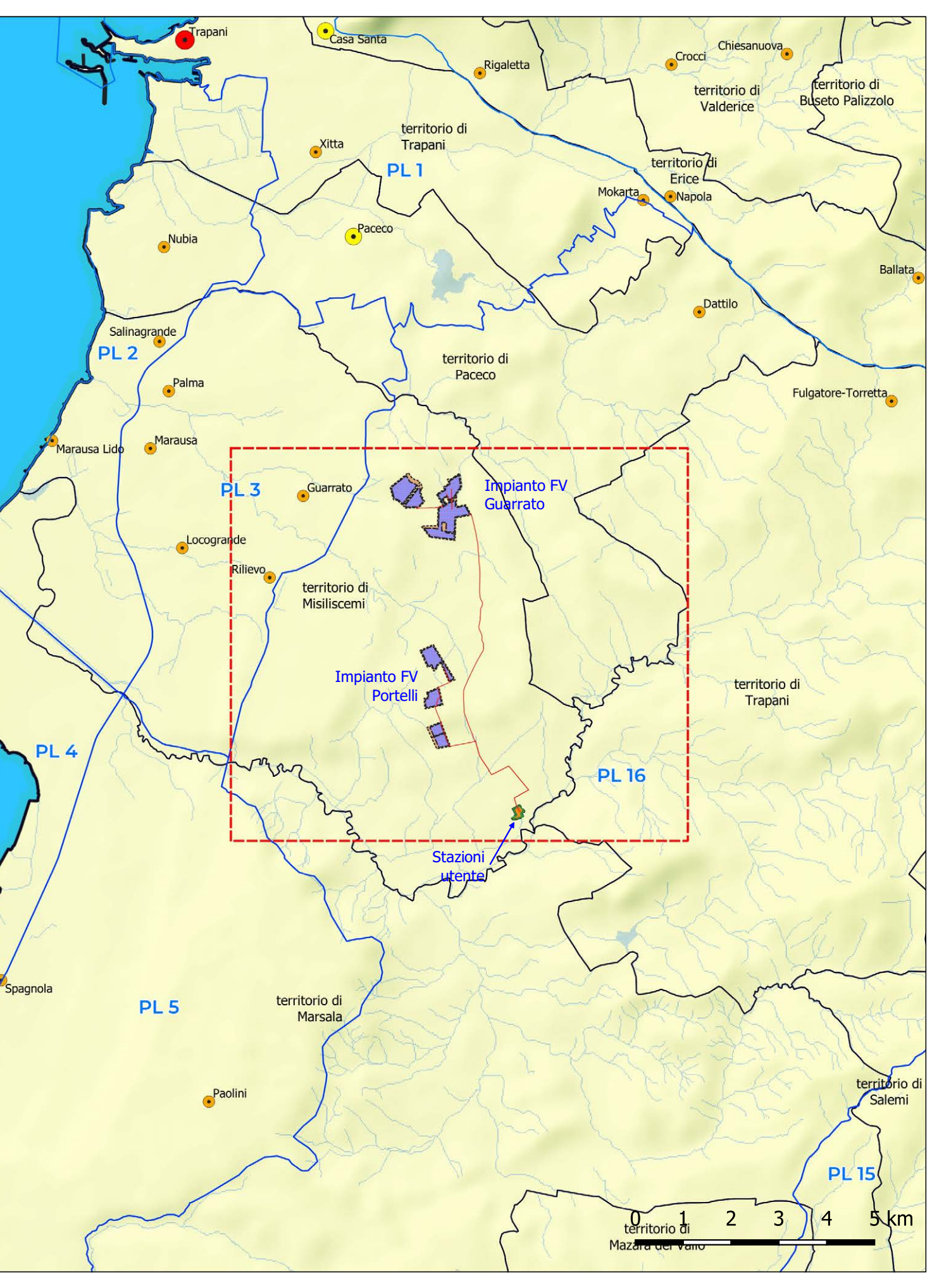
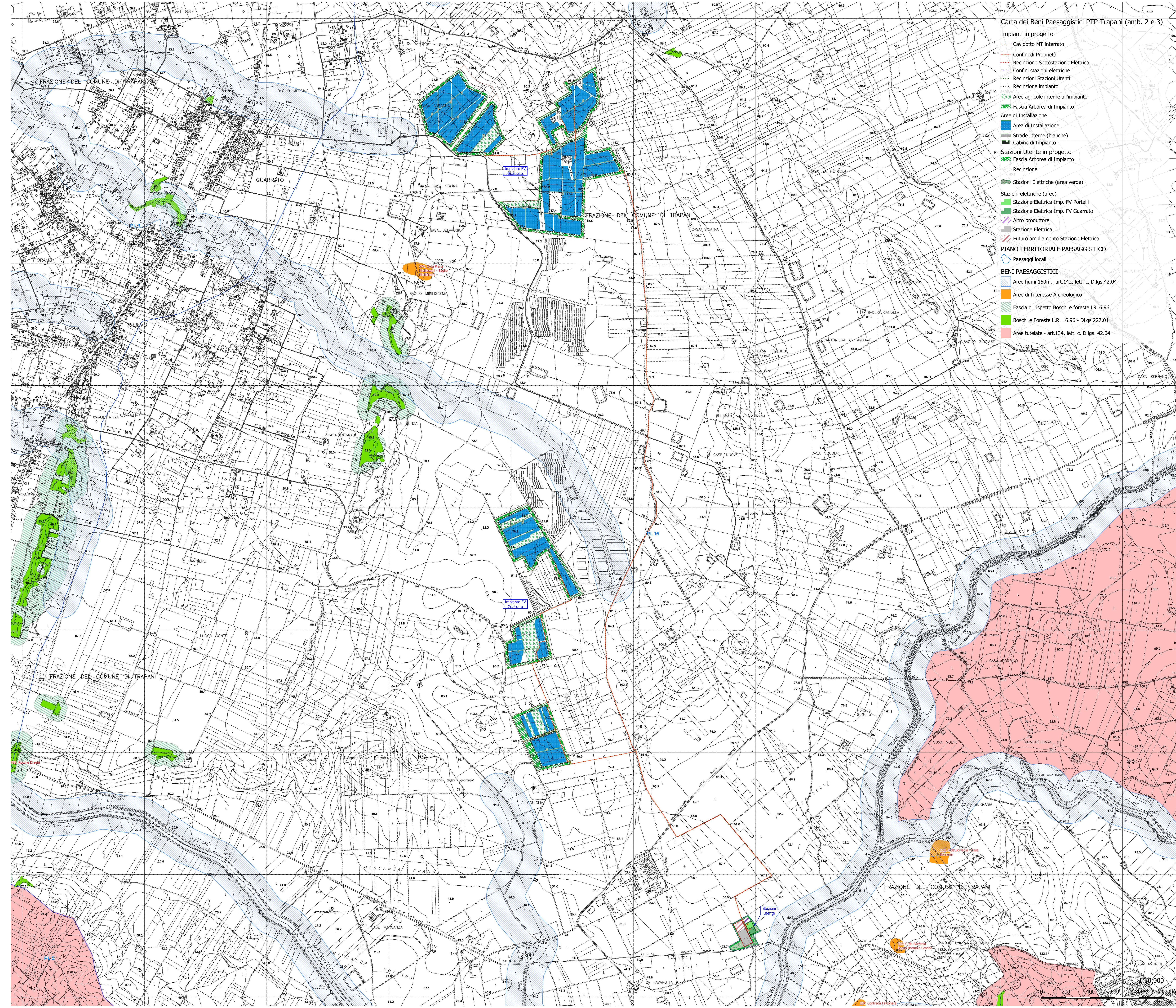

SIA
07.4

REVISIONE	DATA	DESCRIZIONE	ELABORATO	VERIFICATO	APPROVATO
001	7/15/2020	PRIMA EMISSIONE	SCM	SCM	Portelli
N.	DATA	DESCRIZIONE	ELABORATO	VERIFICATO	APPROVATO

PROGETTO DEFINITIVO

COMUNE DI MISILASCEMI - c.da Ballottella/Portelli
Impianto agro-voltaico di 17,97 MWp denominato PORTELLI

SCALA	FORMATO	ELABORATO
1:10.000	A0	Sistema delle tutele - Beni paesaggistici

COMITENTE
gncr ITALIA HOLDING

Questo documento contiene informazioni di proprietà Portelli s.r.l. e deve essere utilizzato esclusivamente dal destinatario in relazione alle finalità per le quali è stato ricevuto. E' vietata qualsiasi forma di riproduzione o di divulgazione senza l'esplicito consenso di Portelli s.r.l.

Tutti i diritti sono riservati. E' vietata espressamente la ristampa o l'uso non autorizzato senza il permesso scritto dell'editore Portelli s.r.l. in persona. Il presente documento è riservato ai recipienti autorizzati.

PROGETTO ESECUTIVO

TECNICO: **geol. Michele Ognibene** **ing. Ivo Galimberti**

CONFERMAZIONE: **COMUNE DI MISILASCEMI** **COMUNE DI TRAPANI**

Team di progettazione ambientale

1:10.000