Coordinate Gauss Boaga

scala 1:15.000 1 cm = 150 m

Navigatore RAS-PPR

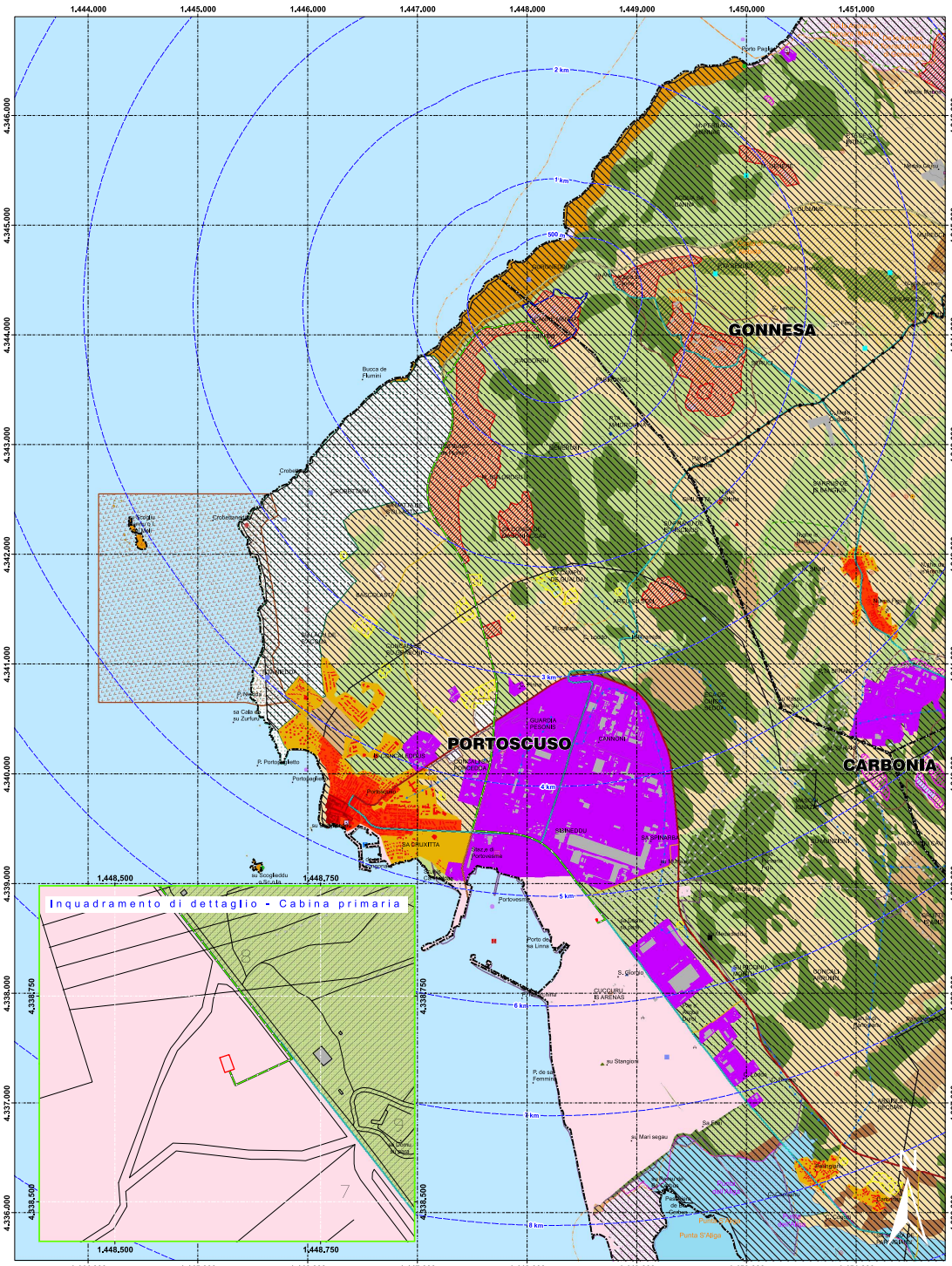

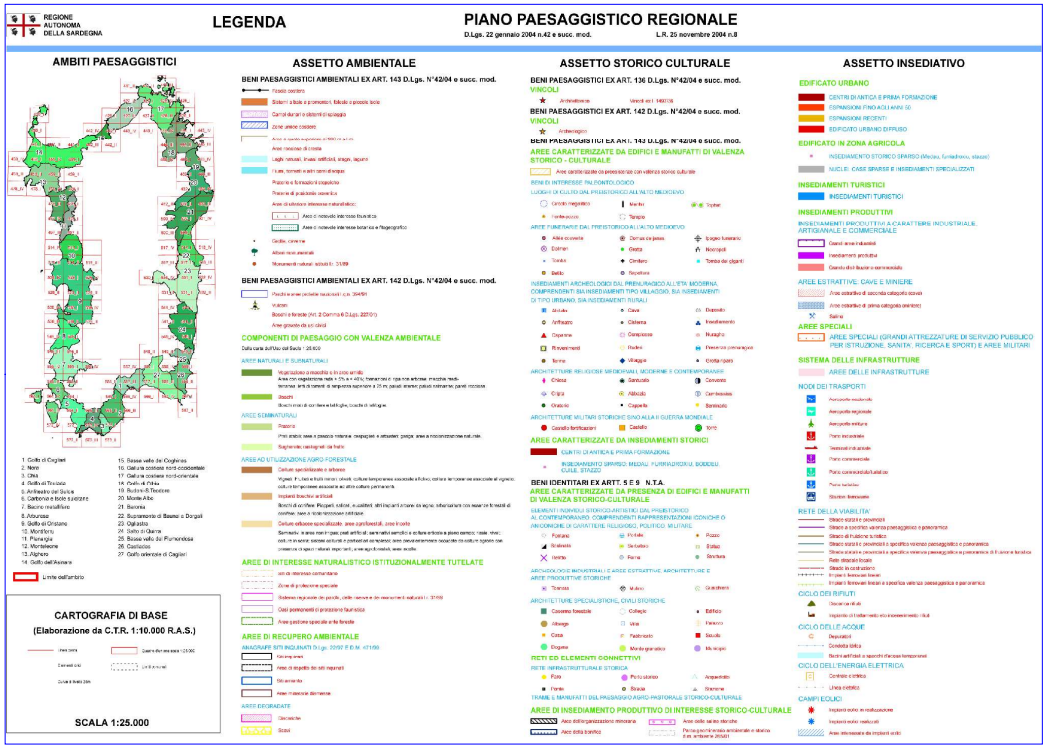

Inquadramento di dettaglio - Area impianto

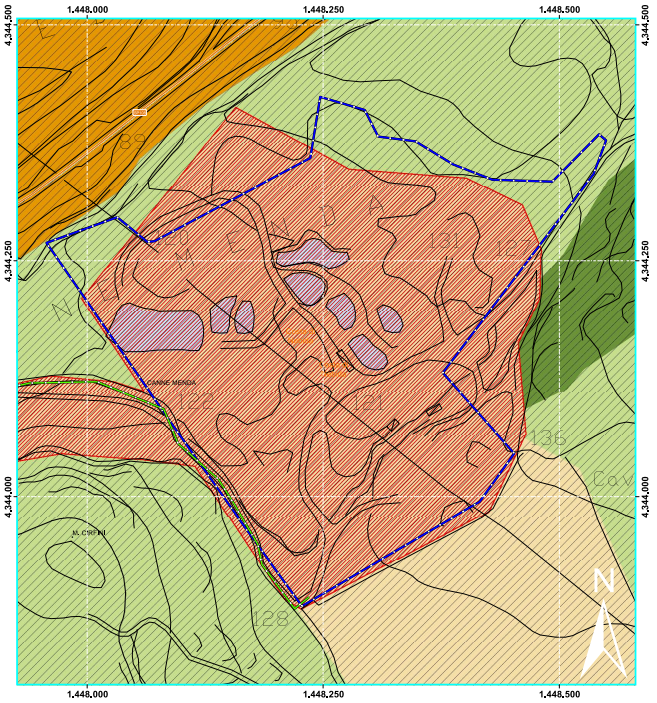

scala 1:2.000 1 cm = 20 m

Legenda

- Buffer distanze da area di progetto
- Area di progetto
- CP e-distribuzione
- Cavidotto MT
- Confini comunali

REGIONE SARDEGNA — **COMUNI DI PORTOSCUSO E GONNESA**

Titolo del progetto

Progetto di costruzione ed esercizio di un impianto fotovoltaico della potenza di 13,793 MWp da realizzarsi nel comune di Portoscuso e Gonnesa (SU) con le relative opere di connessione elettriche

Denominato "Cirfini"

Proponente

Queequeg Renewables
Unit 3.21 - 1110 Great West Road - TW8 0GP, London

Econergy Italia S.r.l.
Via Manzoni 30 - Milano (MI)

Titolo elaborato

Inquadramento su PPR

SHARRA YOAV
26.04.2022
04:29:05
GMT+00:00

Timbro e firma progettista

ALESSANDRO CITRONI
ORDINE DEGLI INGEGNERI PROV. MACERATA
ING. ALESSANDRO CITRONI
03/02/2022
GMT+00:00

Codice elaborato

PV016-ELB010

Stato del progetto

Definitivo

Ingegneria

intellienergia
energie ingegneria

Sede legale e operativa - Roma:
Via Giacomo Peroni n.132, 00131
Roma tel. 06/21120604

Sede operativa - Macerata:
Strada Cisanna 26, 62100 - Macerata
tel. 0733/199394 - fax 0733 /990394

info@intellienergia.com - www.intellienergia.com
p.iva/C.F.: 01618391005 - REA 1294073 - cap. soc. 25.000 euro i.v.

Rev.	Descrizione	Data	Redatto	Verificato	Approvato
00	Emissione	15/04/2022	Ing. G. Capozzi	Ing. M. Antonini	Ing. A. Zanini