

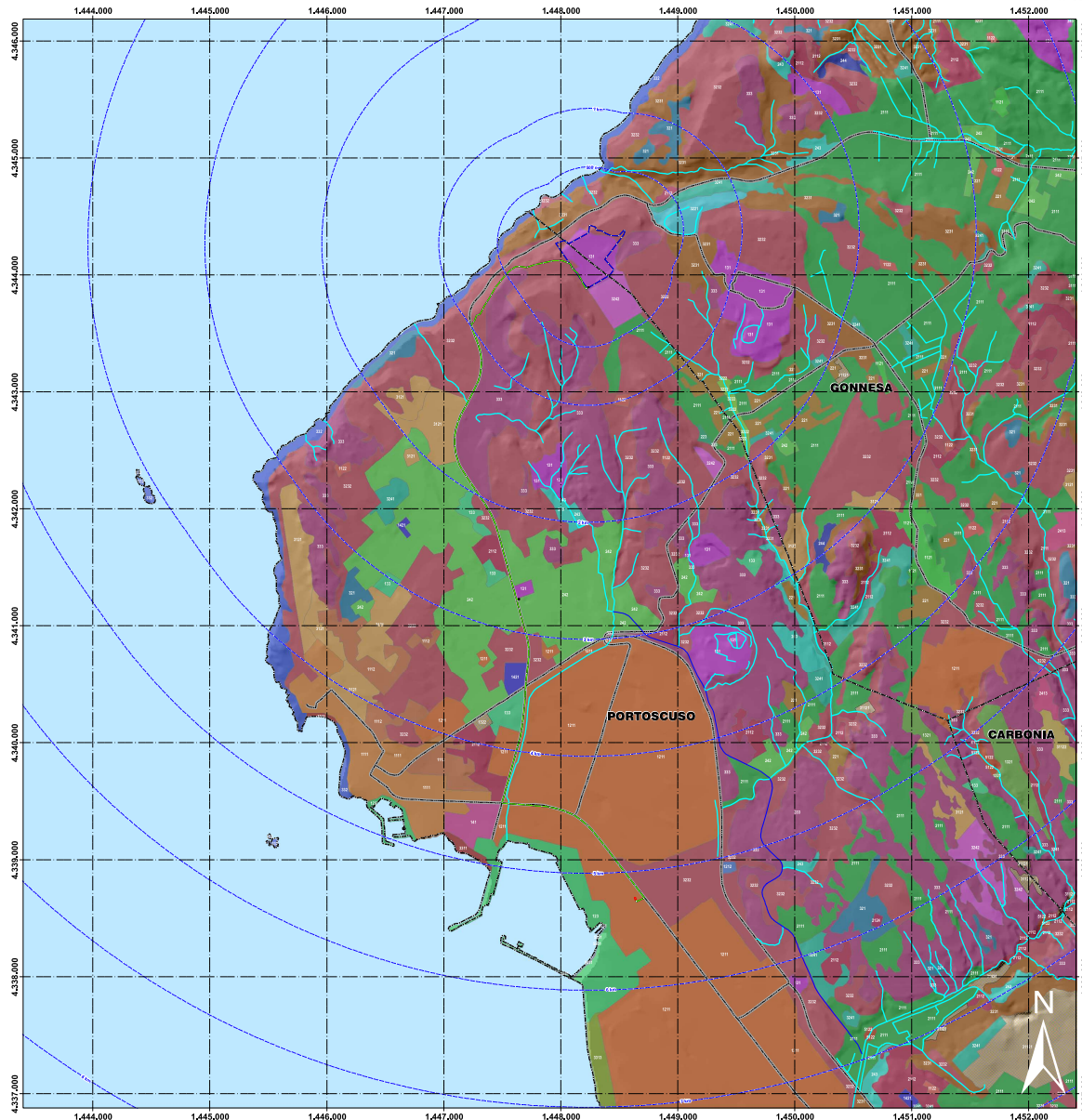

scala 1:15.000 1 cm = 150 m



LEGENDA USO DEL SUOLO (2008)

- CANALI E IDROVIE
- FIUMI, TORRENTI E FOSSI
- RETI STRADALI E SPAZI ACCESSORI
- 31121, PIOPPIETI, SALICETI, EUCLITTETI ECC. ANCHE IN FORMAZIONI MISTE
- 123, AREE PORTUALI
- 131, AREE ESTRATTIVE
- 133, CANTIERI
- 141, AREE VERDI URBANE
- 221, VIGNETI
- 223, OLIVETI
- 242, SISTEMI CULTURALI E PARTICELLARI COMPLESSI
- 243, AREE PREV. OCCUPATE DA CULTURA AGRARIE CON PRESENZA DI SPAZI NATURALI IMPORTANTI
- 244, AREE AGROFORESTALI
- 321, AREE A PASCOLO NATURALE
- 332, PARETI ROCCIOSE E FALESIE
- 333, AREE CON VEGETAZIONE RADA <5%N>40%
- 1111, TESSUTO RESIDENZIALE COMPATTO E DENSO
- 1112, TESSUTO RESIDENZIALE RADO
- 1121, TESSUTO RESIDENZIALE RADO E NUCLEIFORME
- 1122, FABBRICATI RURALI
- 1211, INSEDIAMENTI INDUSTRIALI/ARTIG. E COMM. E SPAZI ANNESSI
- 1212, INSEDIAMENTO DI GRADI IMPIANTI DI SERVIZI
- 1321, DISCARICHE
- 1421, AREE RICREATIVE E SPORTIVE
- 2111, SEMINATI IN AREE NON IRRIGUE
- 2112, PRATI ARTIFICIALI
- 2124, CULTURA IN SERRA
- 2413, COLTURE TEMPORANEE ASSOCIATE AD ALTRE COLTURE PERMANENTI
- 3111, BOSCO DI LATIFOGLIE
- 3121, BOSCO DI CONIFERE
- 3221, CESPUGLIETI ED ARBUSTETI
- 3222, FORMAZIONI DI RIPA NON ARBOREE
- 3231, MACCHIA MEDITERRANEA
- 3232, GARIGA
- 3241, AREE A RICOLONIZZAZIONE NATURALE
- 3242, AREE A RICOLONIZZAZIONE ARTIFICIALE
- 3311, SPIAGGE DI AMPIEZZA SUPERIORE A 25M
- 3313, AREE DUNALI COPERTE DA VEGETAZIONE DI AMPIEZZA SUPERIORE A 25M
- 5122, BACINI ARTIFICIALI
- 5231, AREE MARINE A PRODUIZ. ITTICA NATURALE
- 31122, SUGHERETE

Inquadrimento di dettaglio - Area di progetto

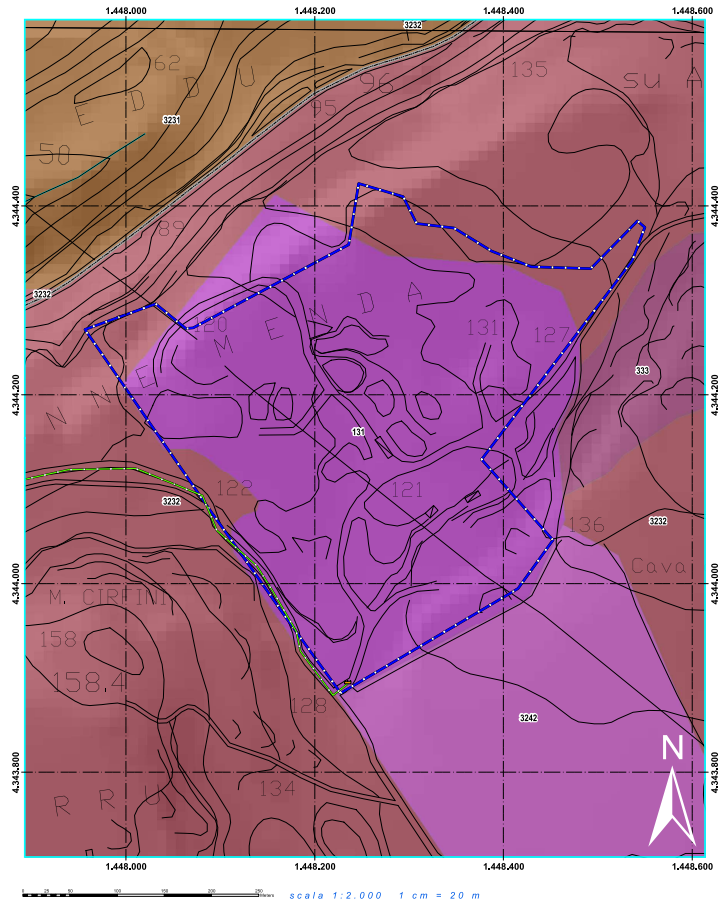

- Legenda**
- Buffer distanze da area di progetto
  - Area di progetto
  - Cabina di consegna
  - Cabina di sezionamento
  - CP e-distribuzione
  - Cavidotto MT
  - Confini comunali

Inquadrimento di dettaglio - Cabina primaria

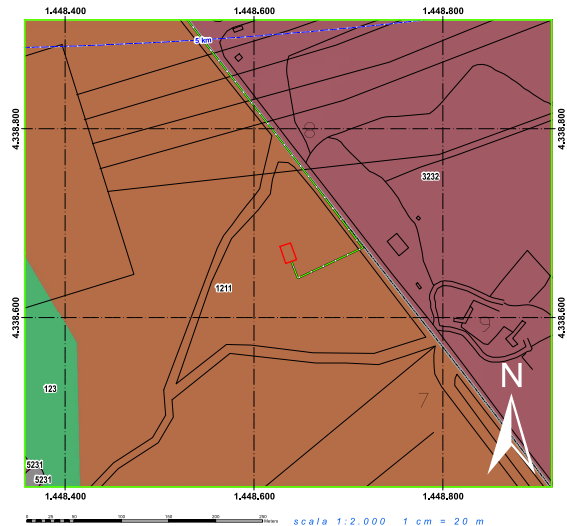

**REGIONE SARDEGNA**      **COMUNI DI PORTOSCUSO E GONNESA**

**TITOLO DEL PROGETTO**  
 Progetto di costruzione ed esercizio di un impianto fotovoltaico della potenza di 13,793 MWp da realizzarsi nel comune di Portoscuso e Gonnese (SU) con le relative opere di connessione elettrica denominato "Cirfimi"

**Proponente**  
  
 eConergy  
 Quantum Renewable  
 Unit 3.21 - 1110 Green West Road - TWE OGD, London  
 Rossettona 2 S.r.l.  
 Via Manzoni 30 - Milano (MI)

**TITOLO ELABORATO**  
 Carta dell'uso del suolo

**Timbro e firma progettista**  
  
 Codice elaborato: PV016-ELB012  
 Stato del progetto: Definitivo

**Ingegneria**  
  
 Intellienergia  
 S.p.A. - Via S. Andrea, 10 - 07100 - Viterbo (VT) - Tel. 0773 2196394 - Fax 0773 2196394

Rev.	Descrizione	Data	Redatto	Verificato	Approvato
00	Emissione	15/04/2022	Ing. G. Caporali	Ing. M. Antonini	Ing. A. Sanna