

Legenda
Repertorio beni 2017 - Beni paesaggistici

- TIPOLOGIA**
- ABITATO
 - ALLEE COUVERTE
 - ANFITEATRO
 - BETILO
 - CAPANNA
 - CAPPELLA
 - CASTELLO
 - CASTELLO FORTIFICAZIONI
 - CAVA
 - CHIESA
 - CIMITERO
 - CIRCOLO MEGALITICO
 - CISTERNA
 - COMPLESSO
 - CONVENTO
 - CRIPTA
 - CUMBESSIAS
 - DOLMEN
 - DOMUS DE JANAS
 - FABBRICATO
 - FONTANA
 - FONTE-POZZO
 - GROTTA
 - GROTTA RIPARO
 - INSEDIAMENTO
 - INSEDIAMENTO SPARSO
 - MEMIR
 - NECROPOLI
 - NURAGHE
 - PALAZZO
 - PONTE
 - PORTO STORICO
 - POZZO
 - RELITTO
 - RINVENIMENTI
 - RUDERI
 - SANTUARIO
 - SEMINARIO
 - SEPOLCURA
 - STRUTTURE
 - TEMPIO
 - TERME
 - TOMBA
 - TOMBA DEI GIGANTI
 - TOPHET
 - TORRE
 - VILLA
 - VILLAGGIO
- Repertorio beni 2017 - Beni identitari**
- TIPOLOGIA**
- ACQUEDOTTO
 - ALBERGO
 - CASA
 - COLLEGGIO
 - DOGANA
 - EDIFICIO
 - FABBRICATO
 - FARGO
 - FONTANA
 - FORNO
 - GUALCHERA
 - INSEDIAMENTO
 - INSEDIAMENTO SPARSO
 - MONTE GRANATICO
 - MULINO
 - MUNICIPIO
 - PALAZZO
 - PONTE
 - PORTALE
 - PORTO STORICO
 - POZZO
 - SCALINATA
 - SCUOLA
 - SERBATOIO
 - STATUA
 - STAZIONE
 - STRADA
 - TONNARA
- ✦ Repertorio beni 2017 - Beni culturali archeologici
 ✦ Repertorio beni 2017 - Beni culturali architettonici
 ✦ Repertorio beni 2017 - Proposte di fruizione vincolo
 - Fascia costiera
 ✦ Alberi monumentali
 ✦ Grotte e caveme
 ✦ Monumenti Naturali Istituti LR 31/89
 [Area di interesse botanico]
 [Area di interesse faunistico]
 [Area di interesse forestale]
 [Area a quota superiore ai 900 m]
 [Fiumi e torrenti (alveo inciso)]
 [Fiumi e torrenti (doppia sponda)]
 [Area della bonifica D.G.R. 2009/2010]
 [Canti di antica e prima formazione Atti 2007-2012]
 [Zona umida costiera D.G.R. n. 33/37 del 30/09/2010]
 [Campi duri e sistemi di spoglia]
 [Area dell'organizzazione mineraria]
 [Sistemi a base e promontori, falde e piccole isole]
 [Aree delle saline storiche]
 [Parco geomemorioso ambientale e storico - DM 08/09/2016]
 [Laghi invasi e stagni]

Coordinate Gauss Boaga

scala 1:25.000 1 cm = 250 m



Link Sardegna Mappe Geoportale RAS

Inquadramento di dettaglio - Area impianto

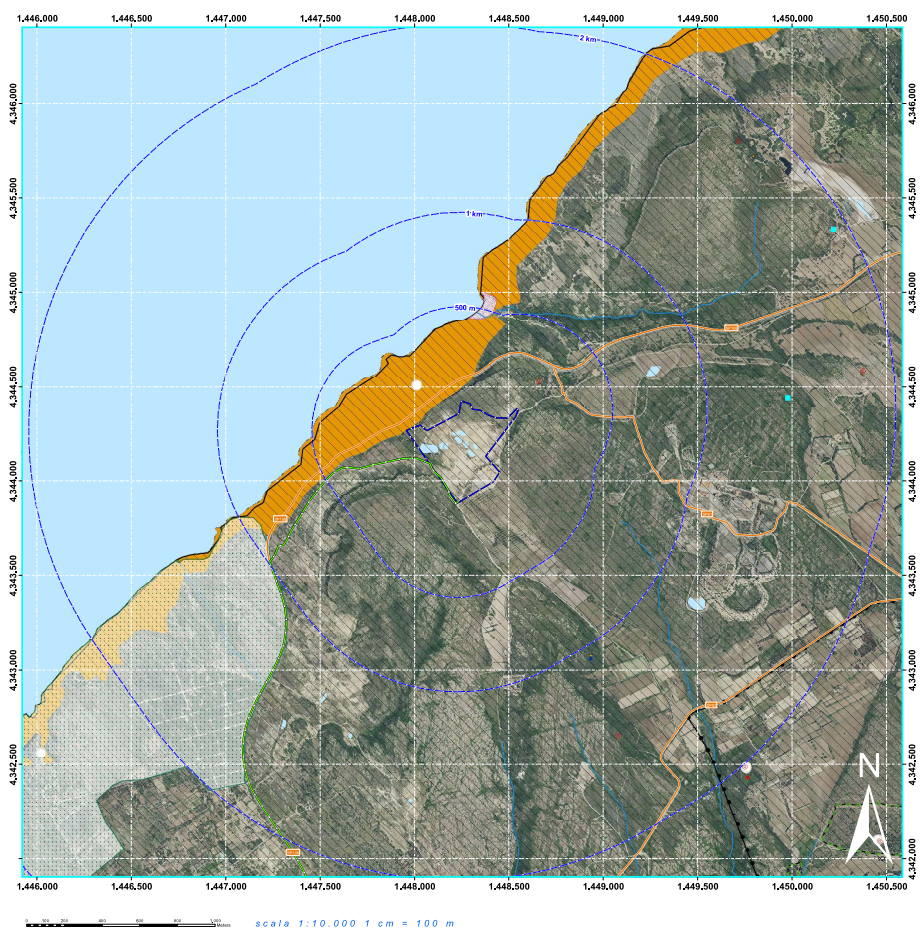

Inquadramento di dettaglio - Cabina primaria

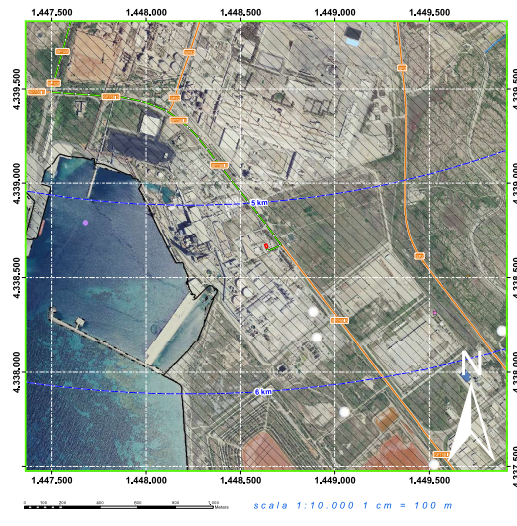

REGIONE SARDEGNA COMUNI DI PORTOSCUSO E GONNESSA

Progetto di costruzione ed esercizio di un impianto fotovoltaico della potenza di 13,793 MWP da realizzarsi nel comune di Portoscuso e Gonnese (SU) con le relative opere di connessione elettrica
Denominato "Cirini"

Proponente

 ecenergy
 Pasenergy renewables
 (società a partecipazione paritetica)
 Via Manzoni 30 - Pefara (MI)

Titolo elaborato
 Aree con valore paesaggistico Art 143

Timbro e firma progettista

 PV016-ELB015
 Stato del progetto: Definitivo

Ingegneria

 intellienergia
 CONSULTING

Rev.	Descrizione	Data	Redatto	Verificato	Approvato
01	Emesso	15/04/2022	Ing. G. Capaci	Ing. M. Anzani	Ing. A. Zanni