

Inquadramento di dettaglio - Area impianto

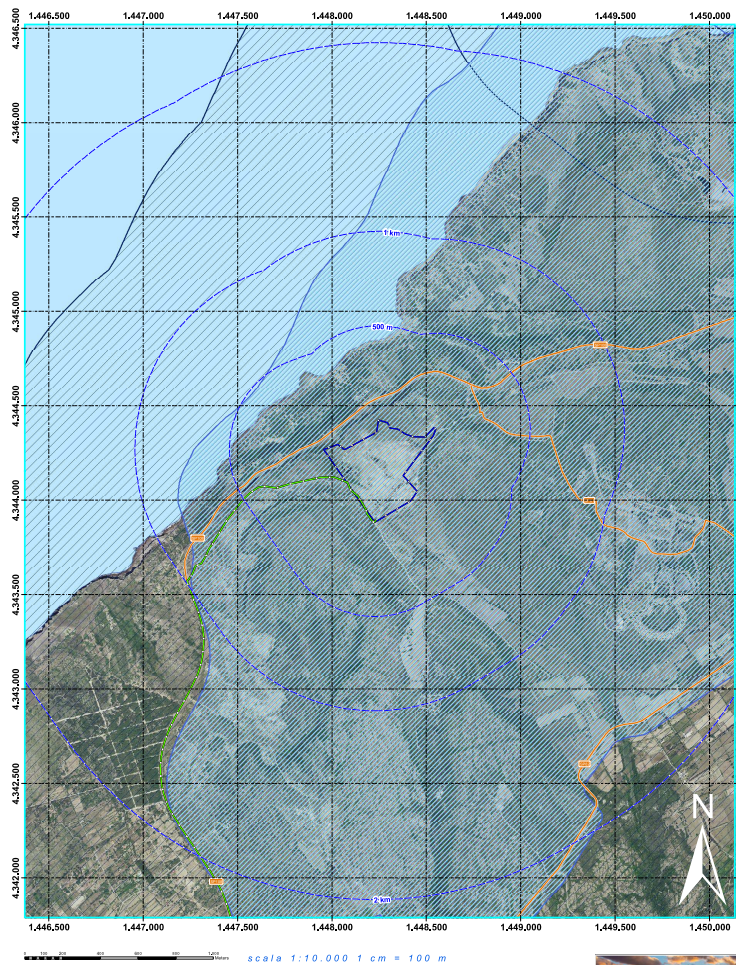

- Legenda**
- Buffer distanze da area di progetto
 - Area di progetto
 - CP e-distribuzione
 - Cavidotto MT
- Strade**
- Strada Provinciale
 - Mare

Inquadramento di dettaglio - Cabina primaria

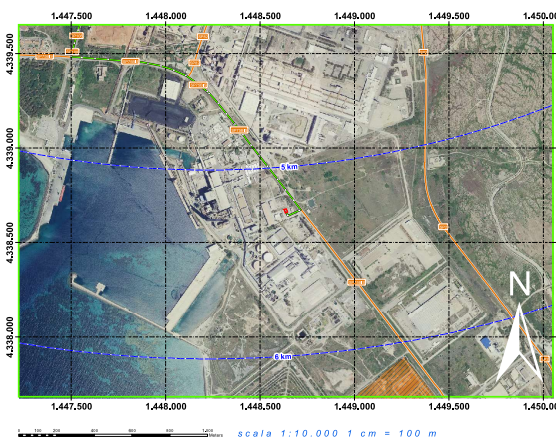

REGIONE SARDEGNA COMUNI DI PORTOSCUSO E GONNESA

TITOLO DEL PROGETTO
 Progetto di costruzione ed esercizio di un impianto fotovoltaico della potenza di 13,793 MWp da realizzarsi nel comune di Portoscuso e Gonnese (SU) con le relative opere di connessione elettriche
 Denominato "Cirini"

PropONENTE
 ecenergy
 Energy Services
 Via Manzoni 30 - Milano (MI)

TITOLO ELABORATO
 Inquadramento su Aree e siti con valore ambientale

TITOLO E FIRMA PROGETTISTA

COFICO ELABORATO
 PV016-ELB019

STATO DEL PROGETTO
 Definitivo

INGEGNERIA
 Intellienergia
 Sedi legali e operative: Roma, Via Giuseppe Verdi n. 1021 - Roma Tel. 062118884
 Sedi operative: Palermo, Viale Cassanese n. 62255 - Palermo Tel. 0913399094 - fax 0913399094
 Palermo, Via S. Maria n. 10 - Palermo Tel. 0913399094 - fax 0913399094
 Palermo, Via S. Maria n. 10 - Palermo Tel. 0913399094 - fax 0913399094

Rev.	Descrizione	Data	Redatto	Verificato	Approvato
00	Emissione	15/04/2022	Ing. G. Caputo	Ing. M. Scarpato	Ing. A. Zanni