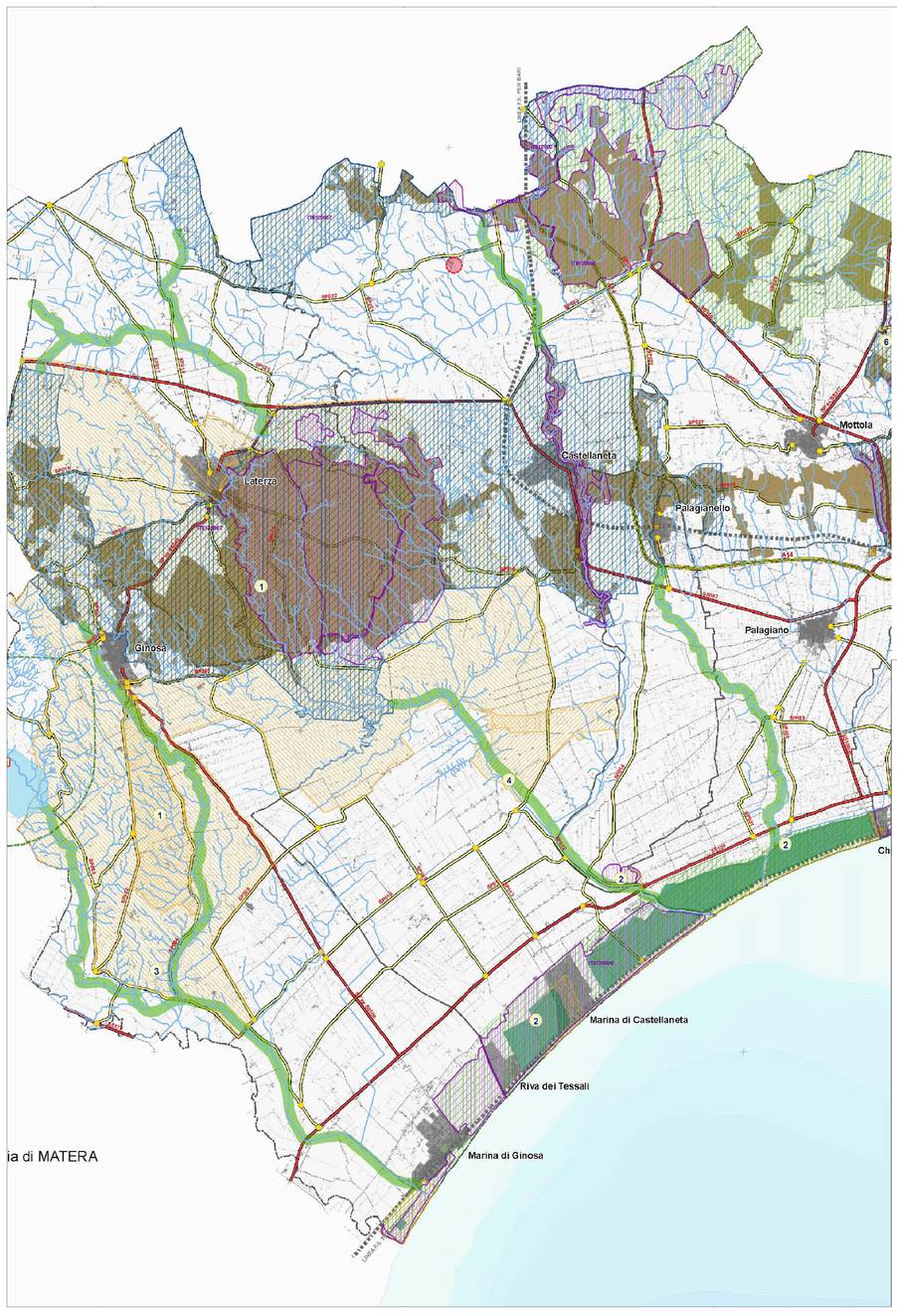

PR A02 - RETI ECOLOGICHE E AMBITI DI TUTELA

PTCP piano territoriale di coordinamento provinciale

Progettista
ing. Giuseppe ANCONA
Coordinamento Scientifico
prof. arch. Francesco KARRER
prof. arch. Alberto CLEMENTE
Gruppo di Esperti
prof. geologo Alfonso RUSSI
arch. Rocco CERINO
ing. Angelo BUSO
Esperti Operatori GIS
dott. for. Francesco DURSI
dott. archeologa Sabrina DEL PIANO

Provincia di Taranto

Legenda

Livello comunitario

SIC - Direttiva 92/43/CEE Habitat
- SIC IT9130003 - "Duna di Campomarino"
- SIC IT9130004 - "Mar Piccolo"
- SIC IT9130002 - "Masseria Torre Bianca"
- SIC IT9130005 - "Murgia di Sud - Est"
- SIC IT9130006 - "Pineta dell'Arco Jonico"
- SIC IT9130001 - "Torre Colimena"

ZPS - Direttiva 79/409/CEE Uccelli
- SIC ZPS IT9120007 - "Murgia Alta"
- SIC ZPS IT9130007 - "Area delle Gravine"

Livello nazionale

Aree protette (Legge 394/91)
- Riserva Naturale Statale "Murge Orientali"
- Riserva Naturale Statale "Stornara"

Livello regionale

Riserve Naturali Orientate
- Bosco delle Pianelle (LR 27/2002)
- Palude La Vela (LR 11/2006)
- Riserve del Litorale Tarantino Orientale (LR 24/2002)

Parco Naturale Regionale
- Terra delle Gravine (LR 18/2005)

Vincoli faunistici
- 1) oasi di protezione
- 2) zone ad amministrazione statale
- 3) zone a gestione sociale
- 4) aziende faunistico venatorie
- 5) zone addestramento cani
- 6) zone ripopolazione e cattura

Biotipi e siti di interesse naturalistico

Ambiti di valorizzazione ambientale
- 1) invaso Fiumicello
- 2) invaso di Montemesola
- 3) invaso Pappadai
- Connessioni ecologiche
- Nodi ecologici

Rete ecologica di progetto
- Parco delle Dune

Base cartografica
- aeroporto Grottaglie
- aree Marina Militare
- distripark
- limite Autorità Portuale
- stazione ferroviaria
- autostrada
- strada statale
- strada provinciale
- SP Grottaglie-mare
- strada asfaltata
- strada sterrata
- caposaldo strada provinciale
- linee ferroviarie
- Reticolo idrografico (AdB Puglia - carta idrogeomorfologica - 2009)*
- Foce fiume Tara

*dati aggiornati e integrati a seguito di co-pianificazione con Assessorato Ambiente Regione Puglia del 27/09/2010

Localizzazione area di intervento

PR A04 - UNITA' DI PAESAGGIO MORFOLOGICO

PTCP piano territoriale di coordinamento provinciale

Progettista
ing. Giuseppe ANCONA
Coordinamento Scientifico
prof. arch. Francesco KARRER
prof. arch. Alberto CLEMENTE
Gruppo di Esperti
prof. geologo Alfonso RUSSI
arch. Rocco CERINO
ing. Angelo BUSO
Esperti Operatori GIS
dott. for. Francesco DURSI
dott. archeologa Sabrina DEL PIANO

Provincia di Taranto

Legenda
- doline
- orli di terrazzo (paleocoste)
- Cave (indagine sastellitare)
- Caposaldo strada provinciale
- Autostrada
- Strada statale
- Strada provinciale
- Strada asfaltata
- Strada sterrata
- foce fiume Tara
- Idrografia (fonte: Provincia)
- reticolo idrografico (fonte: AdB Puglia)

paesaggi geologici

area a concentrazione di:
- doline
- orli di terrazzo

Ambiti morfologici del Paesaggio
- edificato
- isole calcarenitiche
- costa rocciosa con sabbie
- cordoni dunari e spiagge

coste di Mar Piccolo
- costa alta argillosa
- costa sabbiosa
- depressioni palustri
- piane terrazzate poligeniche
- conche di erosione
- fronte collinare prevalentemente carbonatico
- zona pedemurgiana
- rilievi murgiani carbonatici

Base cartografica
- aeroporto Grottaglie
- aree Marina Militare
- distripark
- limite Autorità Portuale
- stazione ferroviaria
- limiti comunali
- limiti provinciali

Localizzazione area di intervento

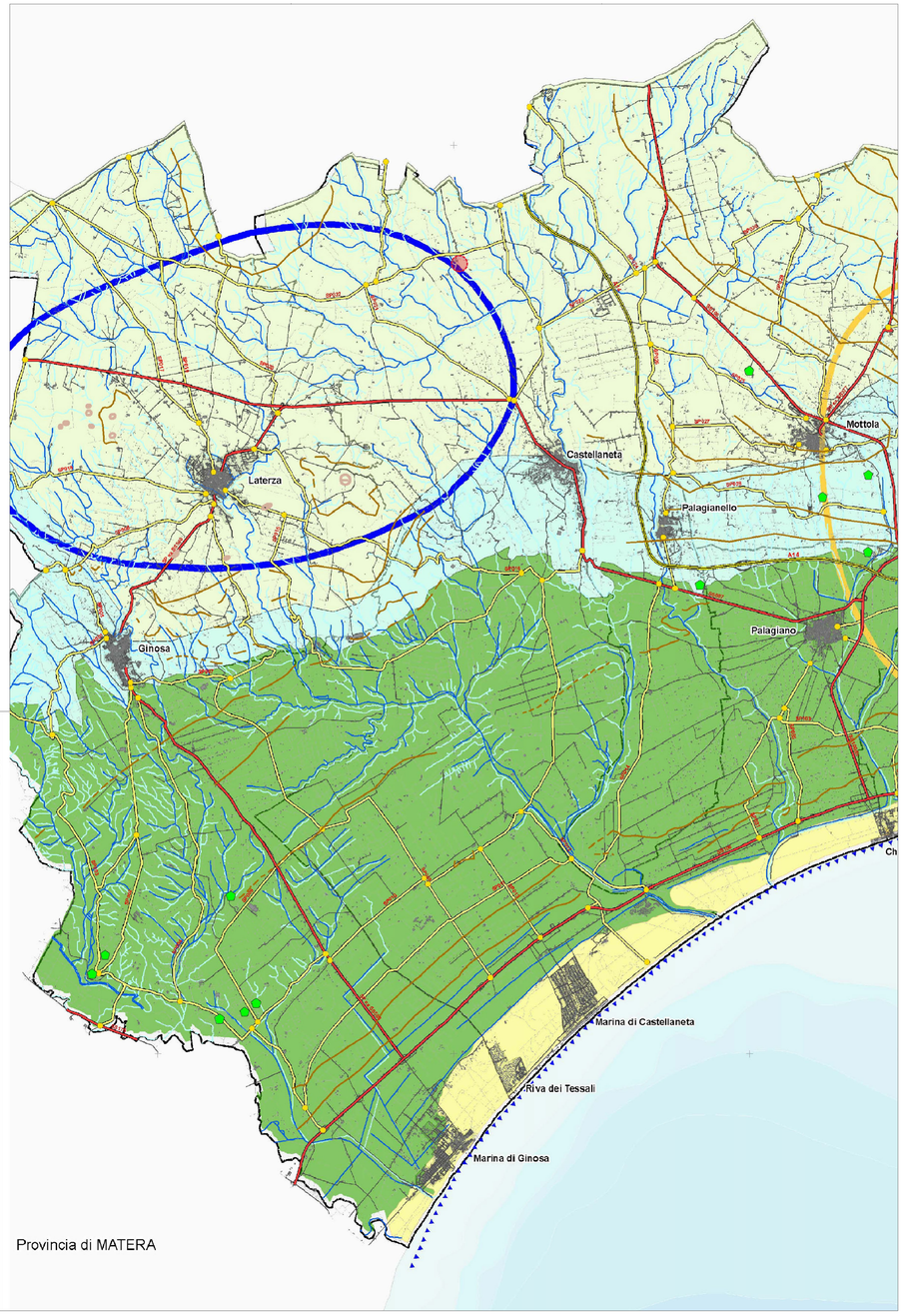

Firmato digitalmente da
NICOLA FERDINANDO FUZIO
CN = FUZIO NICOLA FERDINANDO
O = ORDINE DEGLI ARCHITETTI PPC DELLA PROVINCIA DI BARI
C = IT

IMPIANTO AGRO-FOTOVOLTAICO DA 33,91 MWp (30 MW in immissione) Comune di Castellaneta (TA)

PROPONENTE: KEA01 S.r.l.

Via Vittor Pisani n.28
20124, Milano
P.Iva: 12090160966
Pec: kea01@legalmail.it

GRUPPO DI LAVORO:

Coordinamento sviluppo: Kenergia S.r.l. - Ing. Giovanni Simoni

KENERGIA S.r.l.

Sede Legale: Via Eleonora Duse n.53, 00197, Roma
Sede Operativa: Via Settebagni n.390, 00139, Roma

Tel: 06 83764509
P.Iva: 09217271007

Progettazione tecnica: Full Service Company S.r.l.

Via del Commercio n.14/A
60021, Camerano (AN)
P.Iva: 02743840429
Pec: fullservicecompany@legalmail.it

Aspetti ambientali e paesaggistici:

Arch. Nicola F. Fuzio: coordinamento generale e paesaggistico
Dott. Biologo Michele Bux: aspetti naturalistici flora, fauna, habitat ed ecosistemi
Dott. Geologo Vito Pellegrini: geologia e geomorfologia
Dott. Geologo Francesco Pezzali: idrologia e compatibilità idraulica
Società CAST: archeologia
Dott. Agronomo Vito N. Mancino: aspetti agronomici

Rev.	Data	Descrizione	Dis.	Contr.	App.
0	15/12/21	Progetto definitivo	F.M.	R.M.	G.S.

Nome Progetto: Impianto Agro-Fotovoltaico Castellaneta
Codice Documento: VIA.EG.03
Nome Documento: PTCP - Provincia di taranto: "Sistema delle risorse ambientali"
Scala: 1:50.000