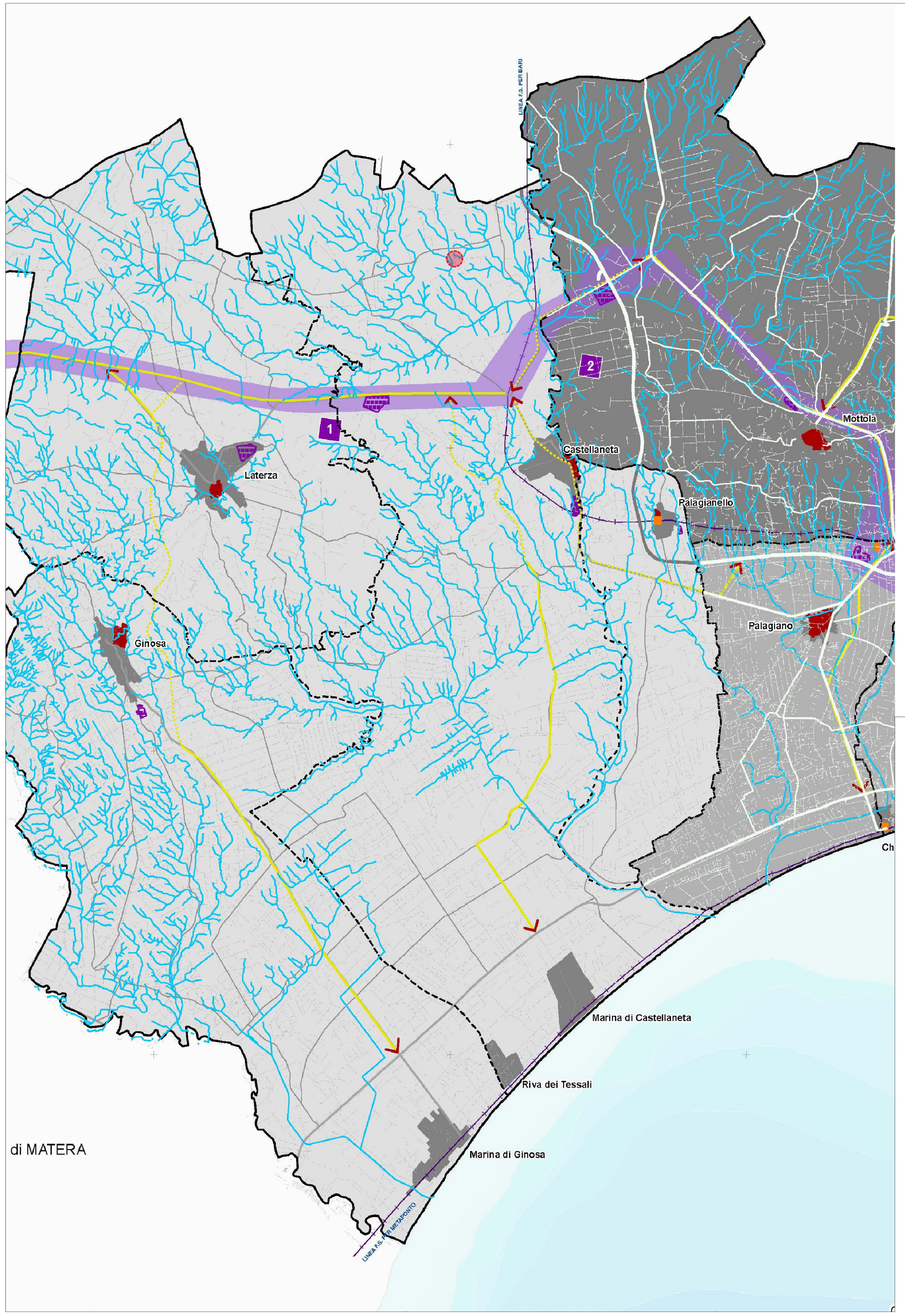

PR A08 - SISTEMA DEI LUOGHI DELLA PRODUZIONE

PTCP piano territoriale di coordinamento provinciale

Progettista
ing. Giuseppe ANCONA

Coordinamento Scientifico
prof. arch. Francesco KARRER
prof. arch. Alberto CLEMENTE

Gruppo di Esperti
prof. gelogo Alfonso RUSSI
arch. Rocco CERINO
ing. Angelo BUSO

Esperti Operatori GIS
dott. for. Francesco DURSI
dott. archeologa Sabrina DEL PIANO

Provincia di Taranto

**Uso aggiornato in seguito a riunione di co-pianificazione con Assessorato Ambiente Regione Puglia del 27/05/2010*

Legenda

- Reticolo idrografico (AdB Puglia - carta idrogeomorfologica - 2009)*
- foce fiume Taras
- Aree PIP
- Zone Asi
- District Park

ambiti di coordinamento della pianificazione urbanistica (confinazioni comunali proposte)

- 1 - Castellaneta, Ginosa, Laterza, Palagianello.
- 2 - Martina Franca, Mottola.
- 3 - Crispiano, Massafra, Palagiano.
- 4 - Montemesola, Statte, Taranto.
- 5 - Carosino, Faggiano, Grottaglie, Leporano, Monteiasi, Monteparano, Pulsano, Roccaforzata, San Giorgio Jonico.
- 6 - Fragagnano, Lizzano, San Marzano di San Giuseppe.
- 7 - Avetrana, Manduria, Maruggio, Sava, Torricella.

mobilità ferroviaria

- linea da valorizzare

mobilità carrabile

- vettori
- viabilità in esercizio da adeguare
- viabilità da realizzare
- tangenziali/circonvallazioni da realizzare

mobilità alternativa

- linea del servizio turistico AMAT
- linea del servizio pubblico e del trasporto turistico

- Parco di Attività (DPR 447/68) - Aree Industriali Ecologicamente Attrezzate (D.Lgs. 112/98)
- polo tecnologico scientifico a rete (ipotesi progettuale)
- corridoio bradanico salentino

base cartografica

- aeroporto Grottaglie
- aree Marina Militare
- limite Autorità Portuale
- stazione ferroviaria
- autostrade
- strade statali
- strade provinciali
- altre strade
- sp Grottaglie mare
- strada sterrata
- ferrovia
- limiti comunali
- limiti provinciali
- Localizzazione area di intervento

PR A15 - ZONE ECOLOGICAMENTE ATTREZZABILI

PTCP piano territoriale di coordinamento provinciale

Progettista
ing. Giuseppe ANCONA

Coordinamento Scientifico
prof. arch. Francesco KARRER
prof. arch. Alberto CLEMENTE

Gruppo di Esperti
prof. gelogo Alfonso RUSSI
arch. Rocco CERINO
ing. Angelo BUSO

Esperti Operatori GIS
dott. for. Francesco DURSI
dott. archeologa Sabrina DEL PIANO

Provincia di Taranto

Legenda

- Zone attrezzabili
- Zone potenzialmente attrezzabili
- Esclusioni

Esclusioni

- Aree edificabili urbane con relativo buffer di 1000 m;
- riserve naturali statali, riserve naturali regionali aree SIC e ZPS, Parco regionale Terra delle Gravine, vincoli faunistici, biotipi con relativi buffer di 500 m;
- vincoli ex L. 431/85, vincoli ex L. 1947/39, tratturi, vincoli archeologici, vincoli architettonici, connessioni ecologiche di progetto, invasi e relativi buffer di 200 m;
- crinali con pendenze superiori al 20% e relativi buffer di 150 m;
- segnalazioni archeologiche, segnalazioni architettoniche, catasto grotte, doline e relativi buffer di 100 m;
- Piano di Assetto Idrogeologico AdB Puglia e Basilicata;
- aree agricole di pregio: dato ricavato dall'incrocio tra uso del suolo rilevato da fotointerpretazione 2008 e Carta della Capacità d'uso dei Suoli - classe I, II, III (porzioni di classe III unicamente interessate da coltivazioni agricole quali vigneti, oliveti e agrumeti) - PPTR Puglia e ambiti territoriali estesi (ATE) A e B;
- studio di gestione dei rifiuti nella provincia di Taranto - Provincia di Taranto - Settore Ecologia;
- Piano di Gestione Rifiuti Speciali Regione Puglia e relativo buffer di 1000 m.

autostrada
strada statale
strada provinciale
sp Grottaglie mare
strada asfaltata
strada sterrata
caposaldo strada provinciale
linee ferroviarie
centro abitato
edificato
centri storici
Localizzazione area di intervento

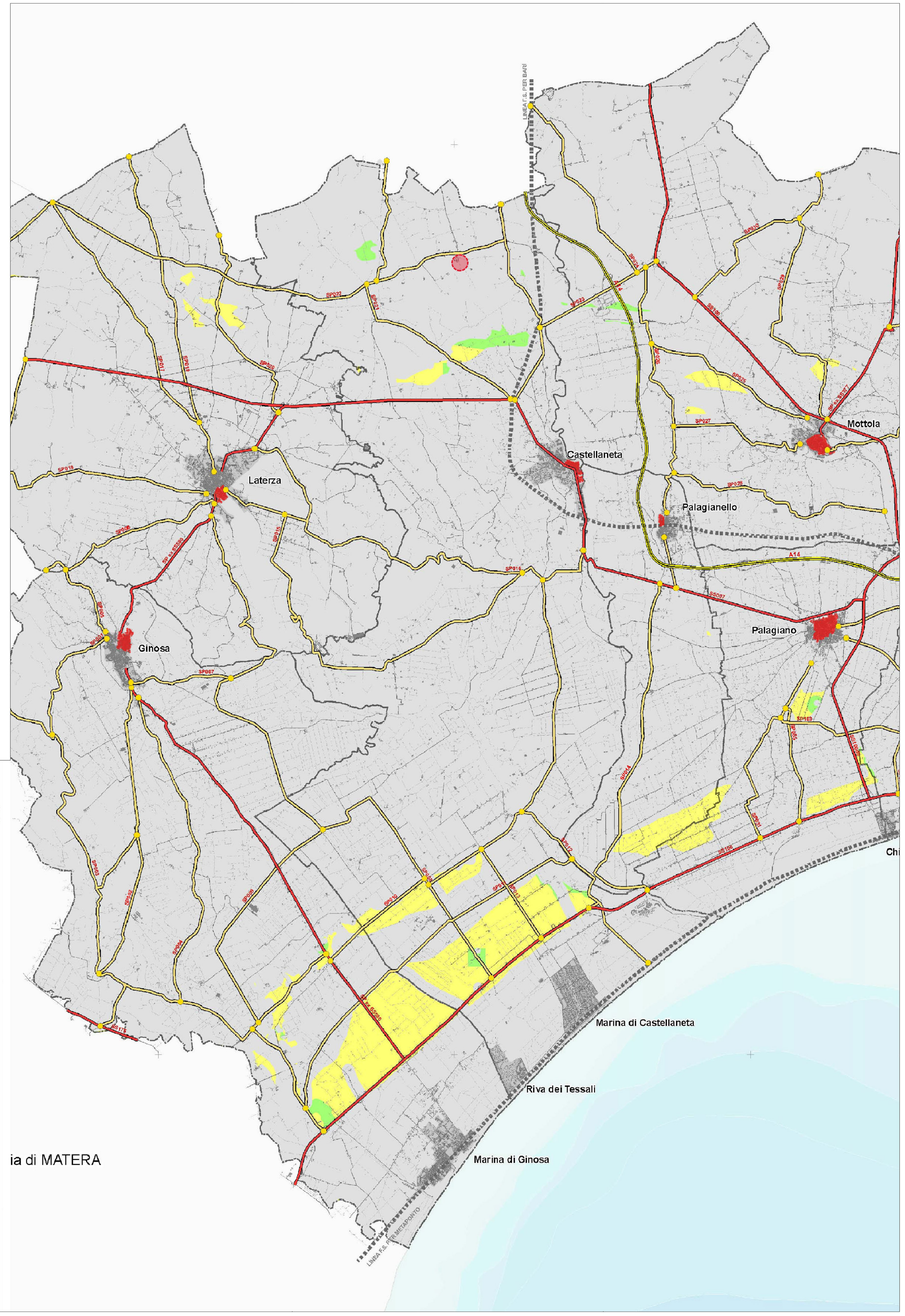

Firmato digitalmente da
NICOLA FERDINANDO FUZIO
CN = FUZIO NICOLA FERDINANDO
O = Non applicabile
C = IT
Data: 2022.06.13 14:47:31 +02'00'

IMPIANTO AGRO-FOTOVOLTAICO DA 33,91 MWp (30 MW in immissione) Comune di Castellaneta (TA)

PROPONENTE: KEA01 S.r.l.

Via Vittor Pisani n.28
20124, Milano
P.Iva: 12090160966
Pec: kea01@legalmail.it

GRUPPO DI LAVORO:

Coordinamento sviluppo: Kenergia S.r.l. - Ing. Giovanni Simoni

KENERGIA S.r.l.

Sede Legale: Via Eleonora Duse n.53, 00197, Roma
Sede Operativa: Via Settebagni n.390, 00139, Roma

Tel: 06 83764509
P.Iva: 09217271007

Progettazione tecnica: Full Service Company S.r.l.

Via del Commercio n.14/A
60021, Camerano (AN)
P.Iva: 02743840429
Pec: fullservicecompany@legalmail.it

Aspetti ambientali e paesaggisitici:

Arch. Nicolo F. Fuzio: coordinamento generale e paesaggistico
Dott. Biologo Michele Bux: aspetti naturalistici flora, fauna, habitat ed ecosistemi
Dott. Geologo Vito Pellegrini: geologia e geomorfologia
Dott. Geologo Francesco Pezzali: idrologia e compatibilità idraulica
Società CAST: archeologia
Dott. Agronomo Vito N. Mancino: aspetti agronomici

Rev.	Data	Descrizione	Dis.	Contr.	App.
0	15/12/21	Progetto definitivo	F.M.	R.M.	G.S.

Nome Progetto: Impianto Agro-Fotovoltaico Castellaneta

Codice Documento: VIA.EG.06

Nome Documento: PTCP - Provincia di Taranto: "Sistema della produzione"

Scala: 1:50.000