

IMPIANTO AGRO-FOTOVOLTAICO DA 33,91 MWp (30 MW in immissione) Comune di Castellaneta (TA)

PROPONENTE: KEA01 S.r.l.

Via Vittor Pisani n.28
20124, Milano
P.Iva: 12090160966
Pec: kea01@legalmail.it

GRUPPO DI LAVORO:

Coordinamento sviluppo: Kenergia S.r.l. - Ing. Giovanni Simoni

KENERGIA S.r.l.

Sede Legale: Via Eleonora Duse n.53, 00197, Roma
Sede Operativa: Via Settebagni n.390, 00139; Roma

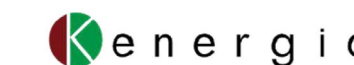

Tel: 06 83764509
P.Iva: 09217271007

Progettazione tecnica: Full Service Company S.r.l.

Via del Commercio n.14/A
60021, Camerano (AN)
P.Iva: 02743840429
Pec: fullservicecompany@legalmail.it



Aspetti ambientali e paesaggistici:

Arch. Nicola F. Fuzio: coordinamento generale e paesaggistico
Dott. Biologo Michele Bux: aspetti naturalistici flora, fauna, habitat ed ecosistemi
Dott. Geologo Vito Pellegrini: geologia e geomorfologia
Dott. Geologo Francesco Pezzati: idrologia e compatibilità idraulica
Società CAST: archeologia
Dott. Agronomo Vito N. Mancino: aspetti agronomici

Rev.	Data	Descrizione	Dis.	Contr.	App.
0	15/12/21	Progetto definitivo	F.M.	R.M.	G.S.
Nome Progetto: Impianto Agro-Fotovoltaico Castellaneta			Codice Documento: VIA.EG.32		
Nome Documento: Carta dell'uso del suolo			Scala: 1:10.000		

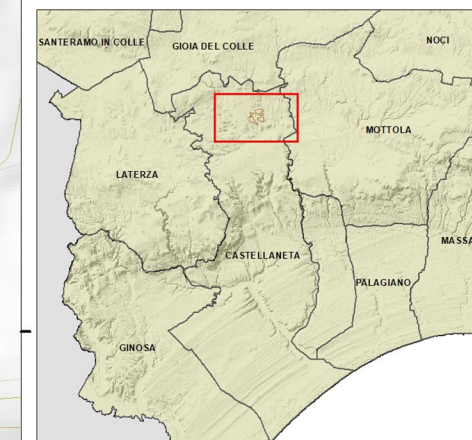
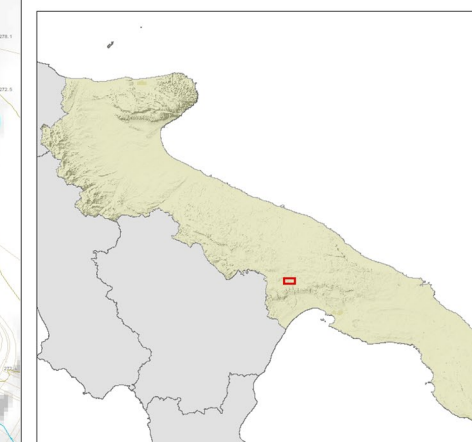

- LEGENDA**
- Progetto**
- Azienda agricola
 - Impianto agri-fotovoltaico
 - - - Cavidotto
 - - - Area vasta
- Uso del suolo**
- Specchi d'acqua
 - Vegetazione igrofila
 - Vegetazione arborea/arbustiva naturale
 - Vegetazione arbustiva/erbacea naturale
 - colture erbacee
 - frutteti
 - uliveti
 - vigneti
 - Area residenziale e/o produttiva
 - Viabilità

WGS 1984 - UTM Zone 33N
Authority: EPSG 32633
Projection: Transverse Mercatore

1:10.000

