

IMPIANTO AGRO-FOTOVOLTAICO DA 33,91 MWp (30 MW in immissione) Comune di Castellaneta (TA)

PROPONENTE: KEA01 S.r.l.

Via Vittor Pisani n.28
20124, Milano
P.Iva: 12090160966
Pec: kea01@legalmail.it

GRUPPO DI LAVORO:

Coordinamento sviluppo: Kenergia S.r.l. - Ing. Giovanni Simoni

KENERGIA S.r.l.

Sede Legale: Via Eleonora Duse n.53, 00197, Roma
Sede Operativa: Via Settebagni n.390, 00139; Roma



Tel: 06 83764509
P.Iva: 09217271007

Progettazione tecnica: Full Service Company S.r.l.

Via del Commercio n.14/A
60021, Camerano (AN)
P.Iva: 02743840429
Pec: fullservicecompany@legalmail.it



Aspetti ambientali e paesaggistici:

Arch. Nicola F. Fuzio: coordinamento generale e paesaggistico
Dott. Biologo Michele Bux: aspetti naturalistici flora, fauna, habitat ed ecosistemi
Dott. Geologo Vito Pellegrini: geologia e geomorfologia
Dott. Geologo Francesco Pezzati: idrologia e compatibilità idraulica
Società CAST: archeologia
Dott. Agronomo Vito N. Mancino: aspetti agronomici

Rev.	Data	Descrizione	Dis.	Contr.	App.
0	15/12/21	Progetto definitivo	F.M.	R.M.	G.S.
Nome Progetto: Impianto Agro-Fotovoltaico Castellaneta			Codice Documento: VIA.EG.33		
Nome Documento: Carta di intervisibilità dei punti			Scala:		

Denominazione : Masseria Prechicca

Tipologia edificio: Masseria

Destinazione d'uso: Abitativa/Residenziale-Produttiva

Tutela: da PUG

SAC.uc.si - Testimonianza della stratificazione insediativa

SAC.uc.ar - Area annessa (50-100m)

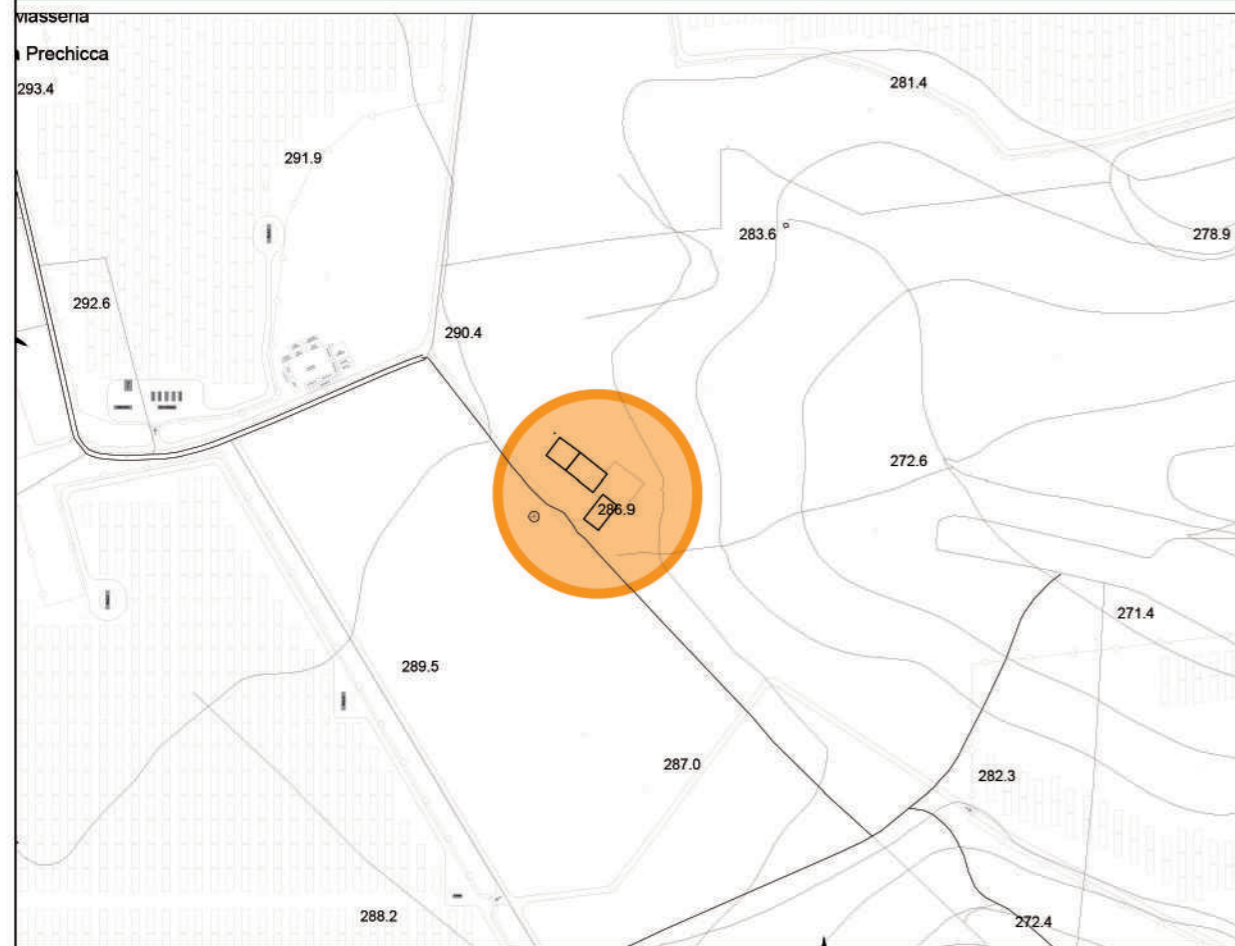

Individuazione del punto di vista su Carta Tecnica Regionale

scala 1:5.000

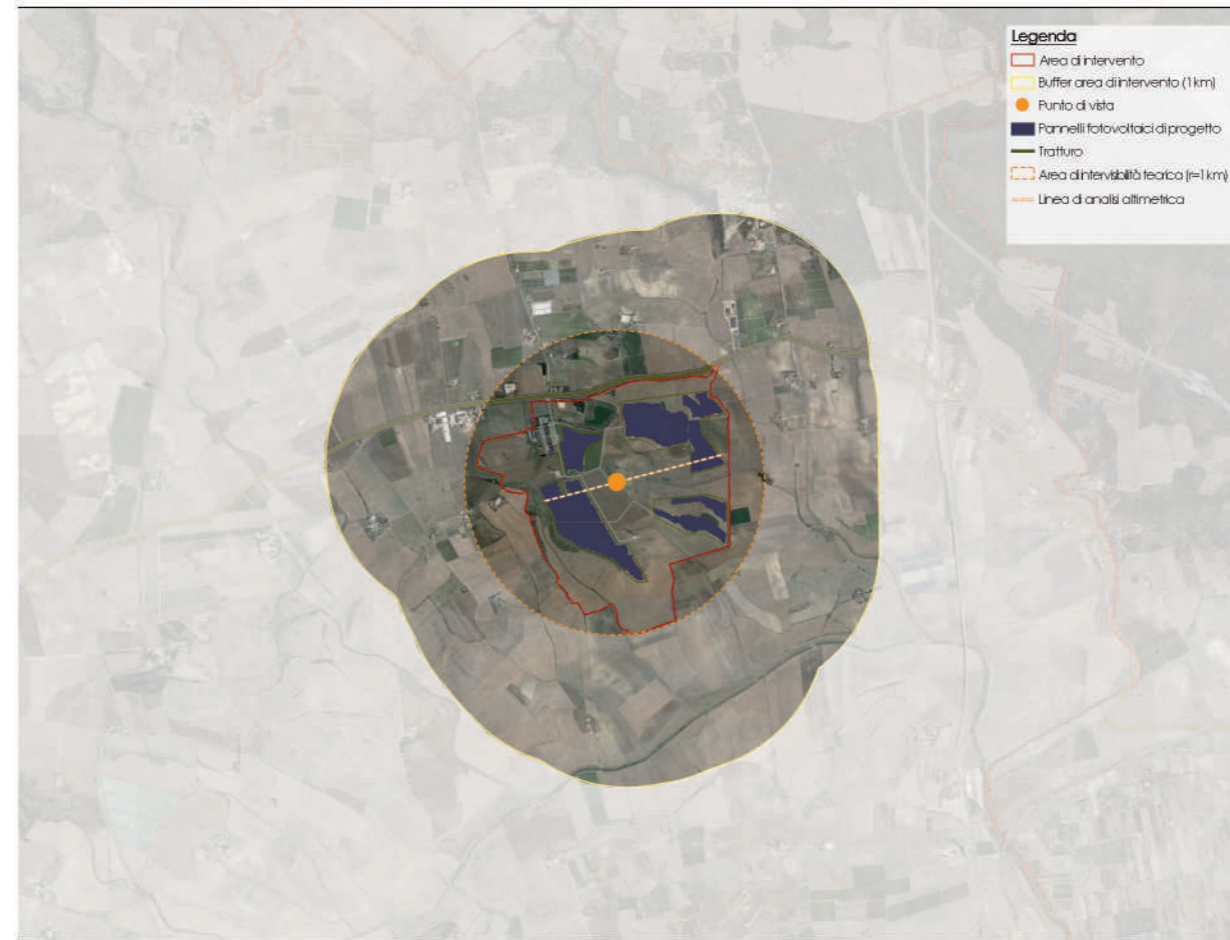

Individuazione del punto di vista in relazione all'area di progetto su Ortofotocarta

scala 1:50.000

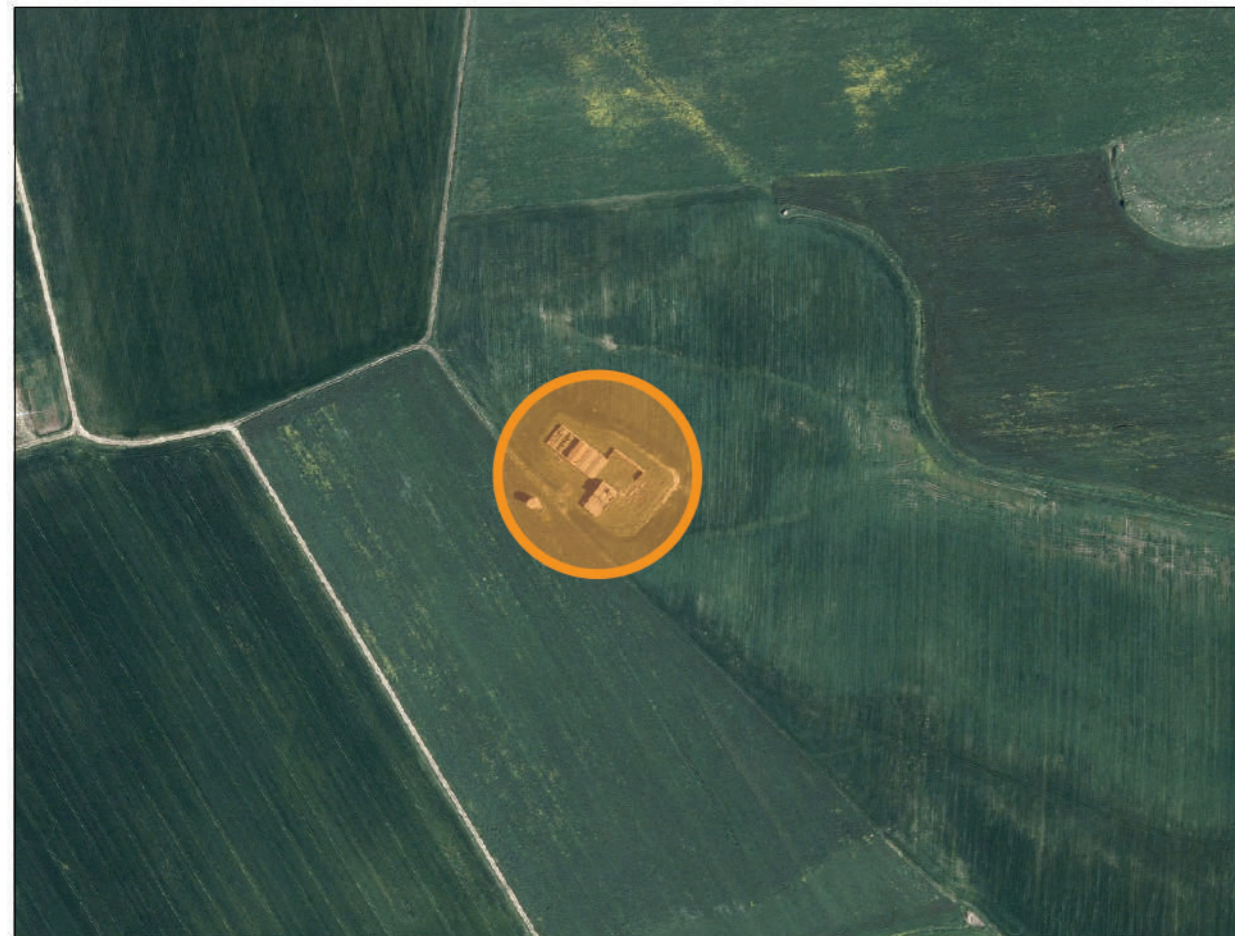

Individuazione del punto di vista su Ortofotocarta

scala 1:5.000

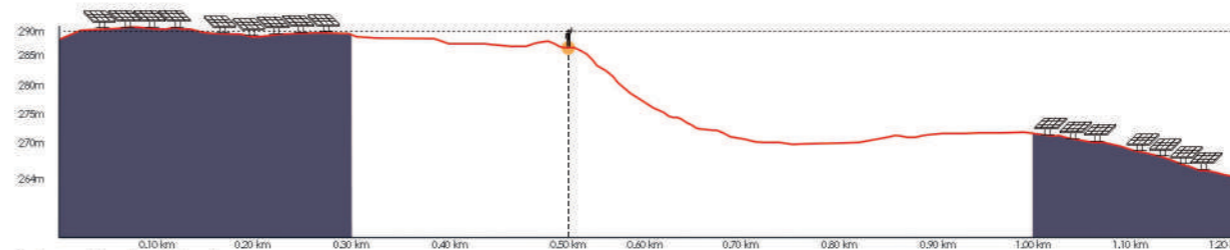

Schema altimetrico del suolo



Rilievo fotografico



Individuazione del punto di vista su Carta Tecnica Regionale

scala 1:5.000

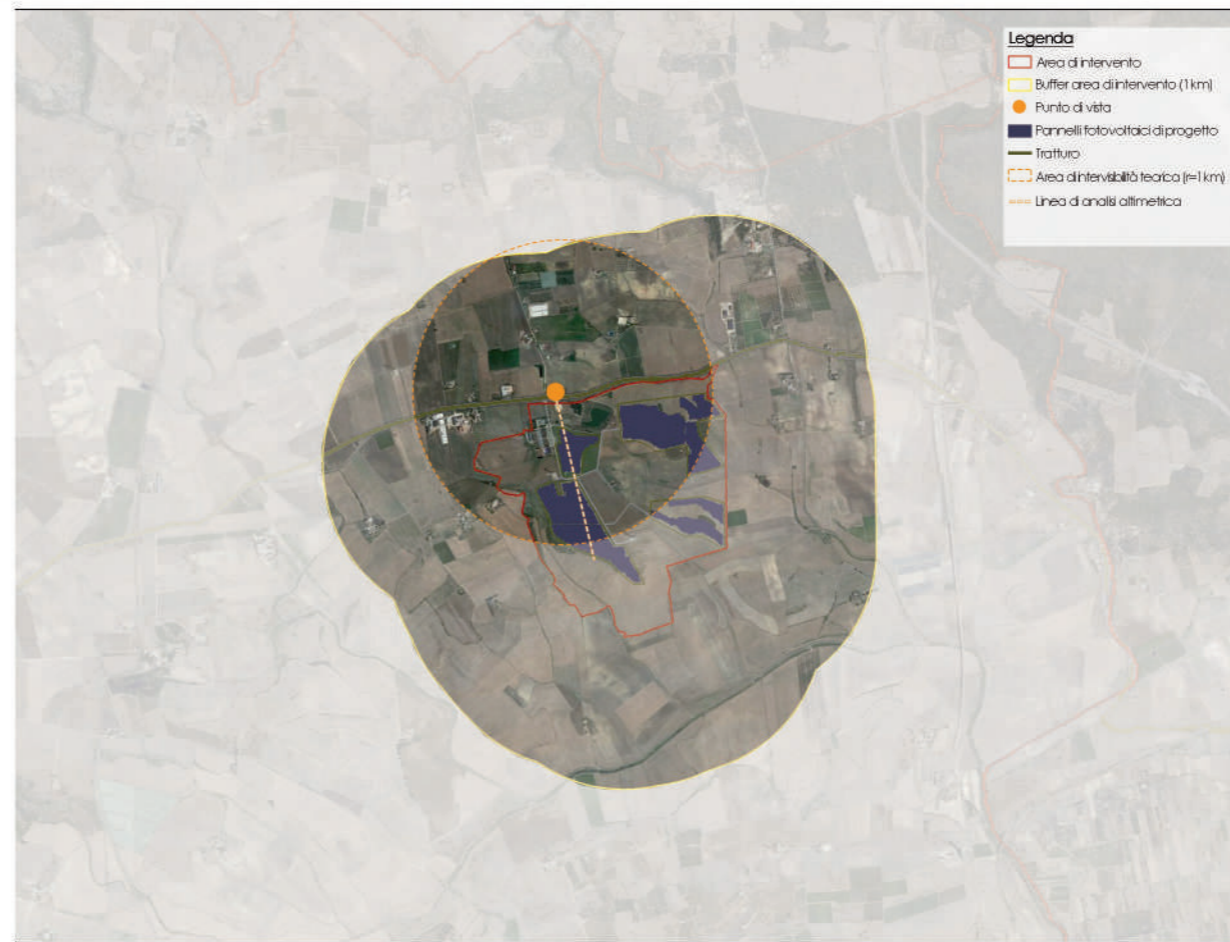

Individuazione del punto di vista in relazione all'area di progetto su Ortofotocarta

scala 1:50.000

Denominazione : Masseria La Prechicca

Tipologia edificio: Masseria

Destinazione d'uso: Abitativa/Residenziale-Produttiva

Tutela: da PUG

SAC.uc.si - Testimonianza della stratificazione insediativa

SAC.uc.ar - Area annessa (50-100m)

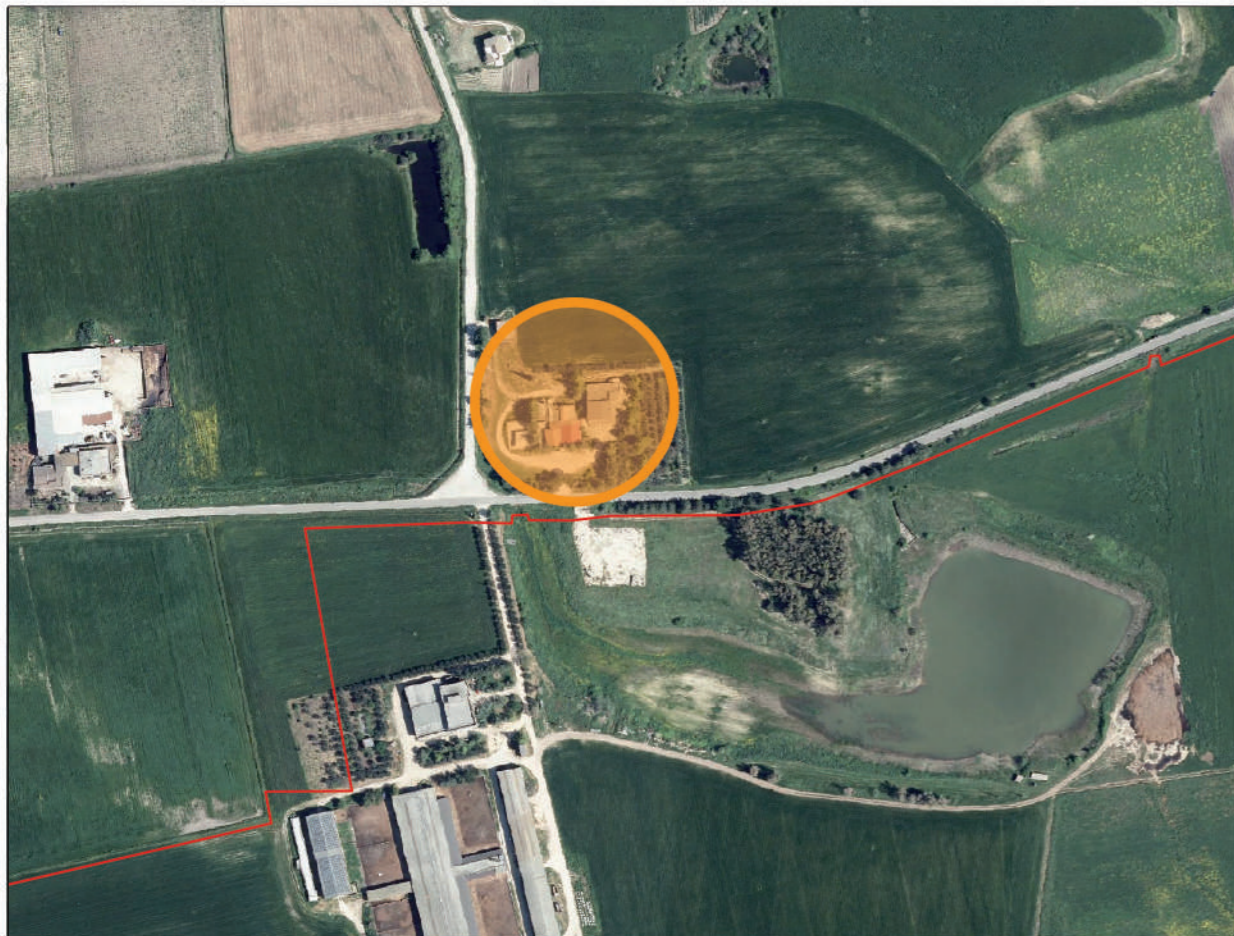

Individuazione del punto di vista su Ortofotocarta

scala 1:5.000

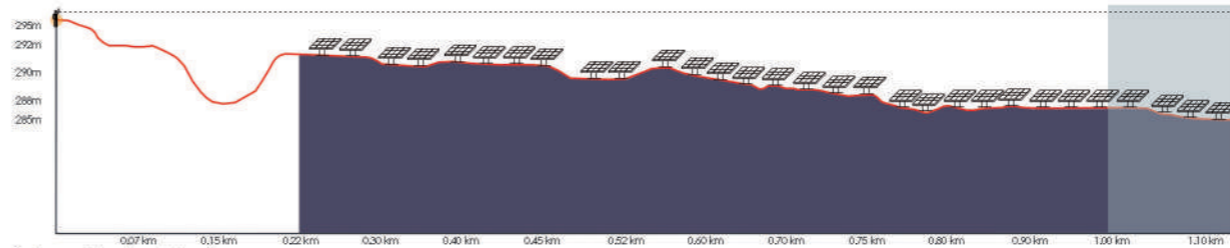

Schema altimetrico del suolo



Rilievo fotografico

Denominazione : Azienda Agricola De Biasi

Tipologia edificio: Azienda Agricola

Destinazione d'uso: Produttiva

Tutela: -

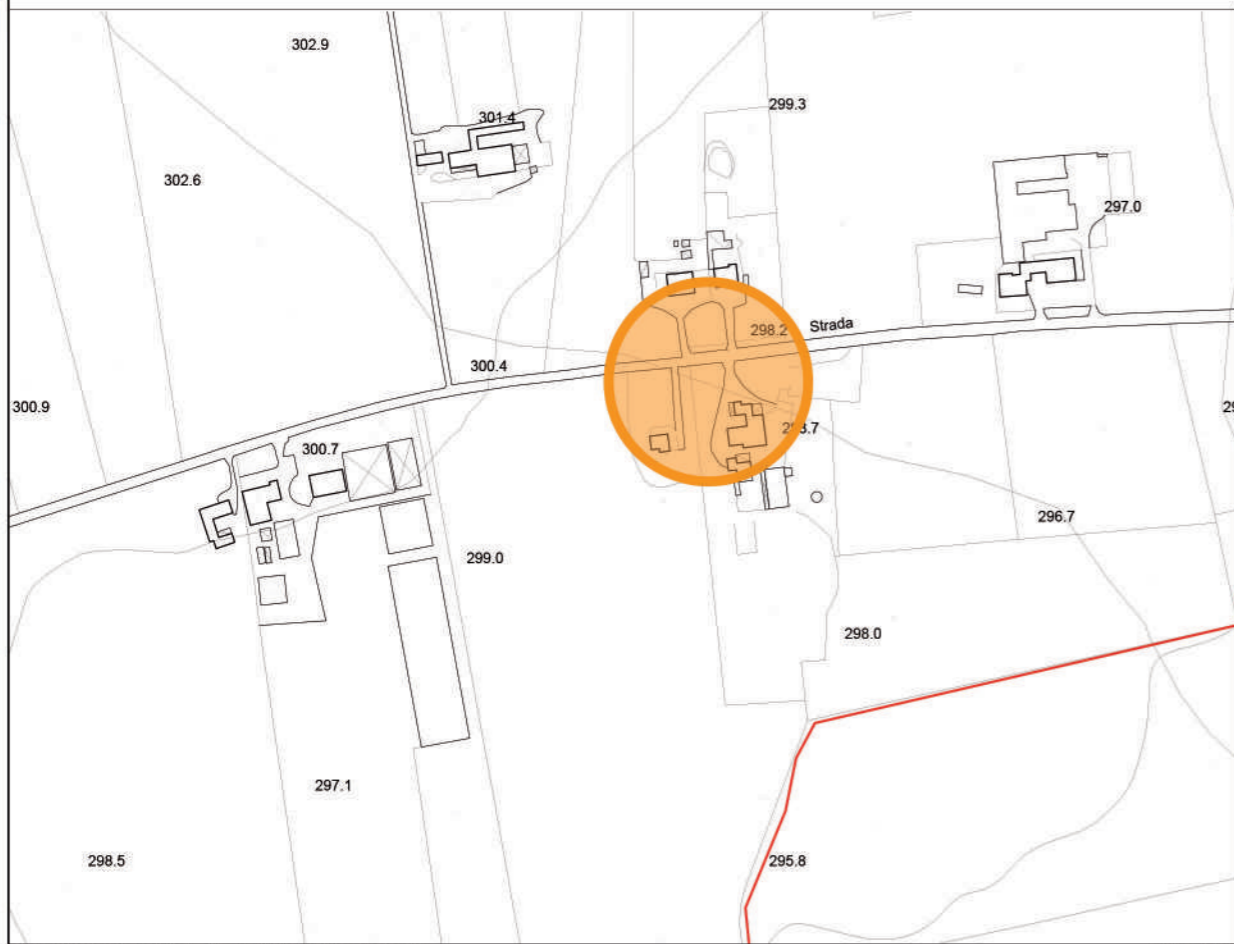

Individuazione del punto di vista su Carta Tecnica Regionale

scala 1:5.000

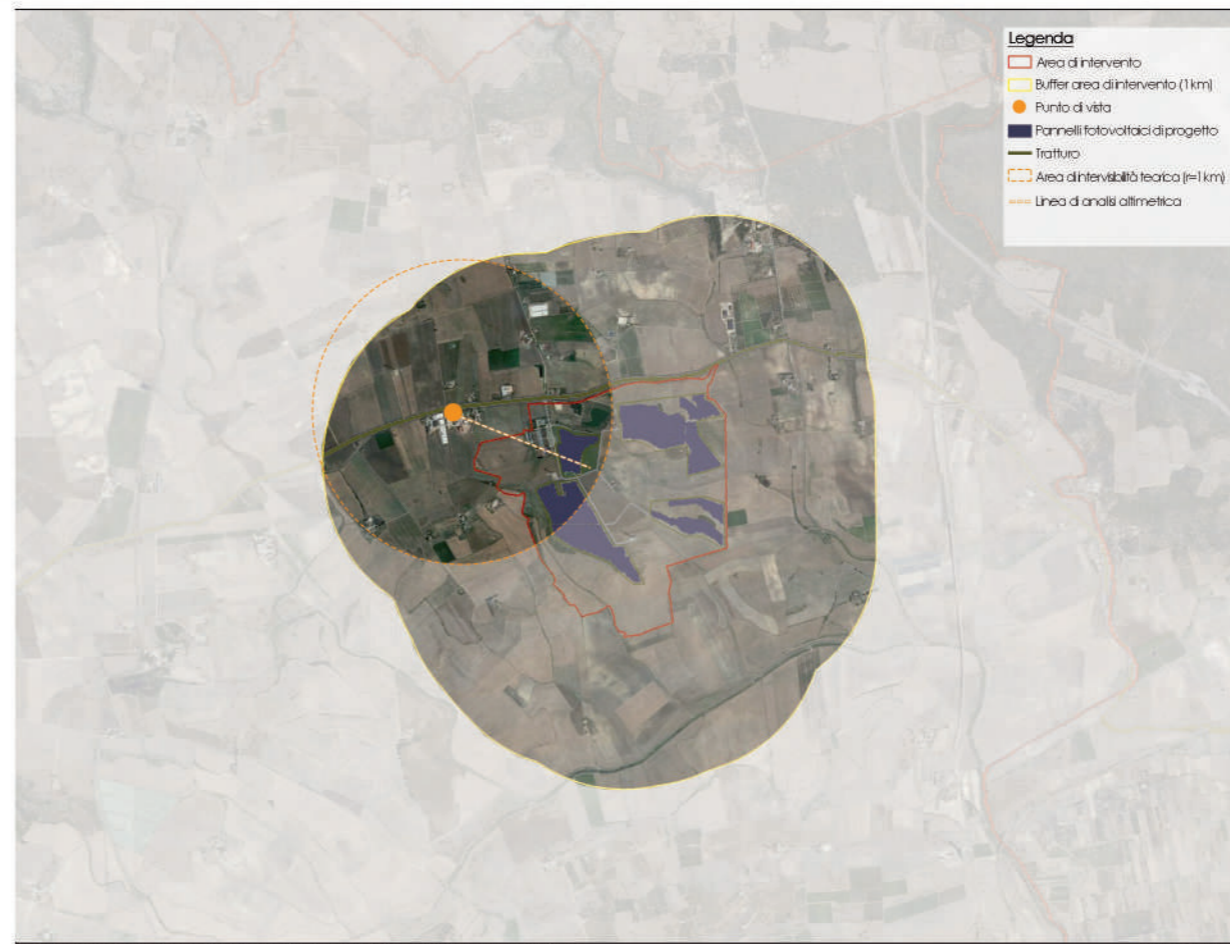

Individuazione del punto di vista in relazione all'area di progetto su Ortofotocarta

scala 1:50.000



Individuazione del punto di vista su Ortofotocarta

scala 1:5.000



Schema altimetrico del suolo



Rilievo fotografico

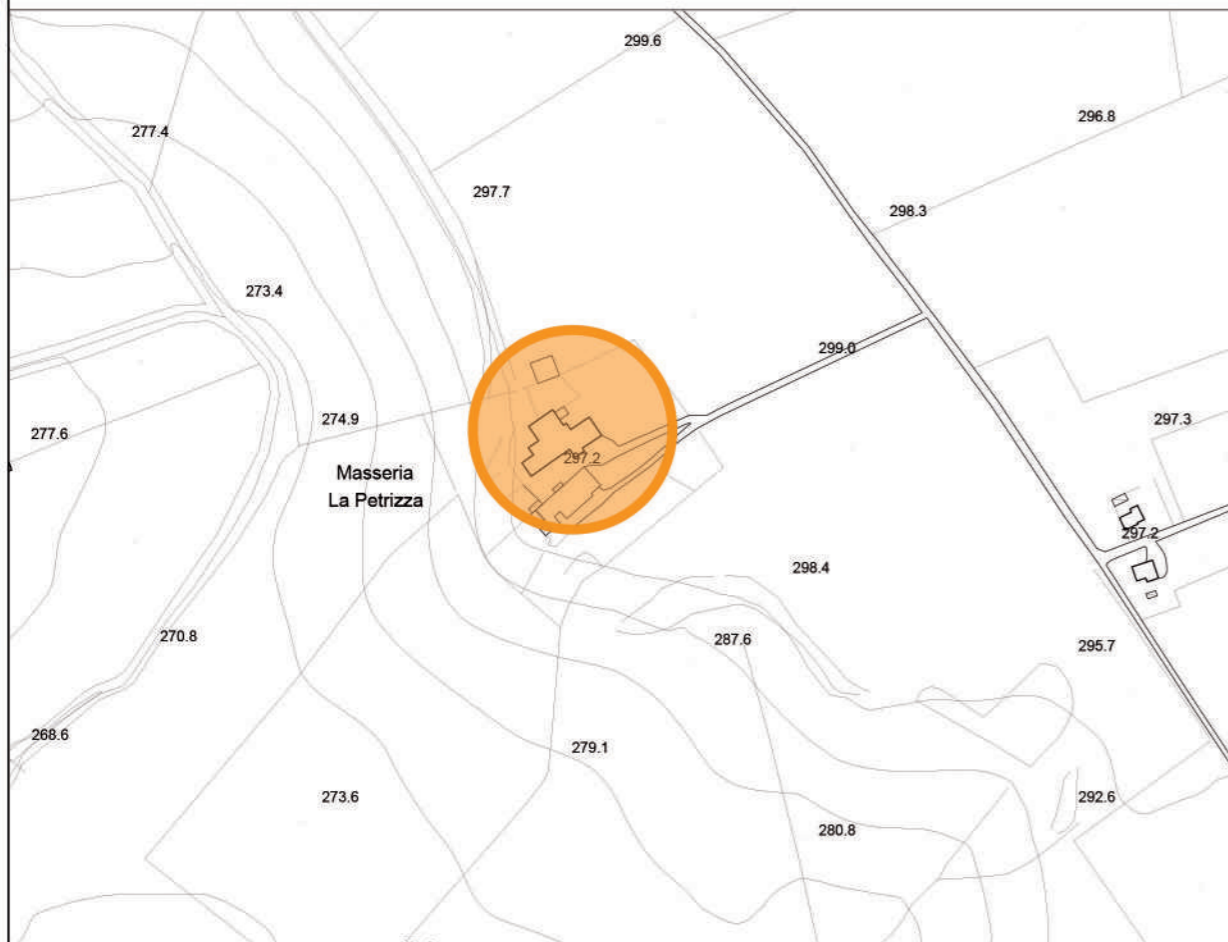

Individuazione del punto di vista su Carta Tecnica Regionale

scala 1:5.000

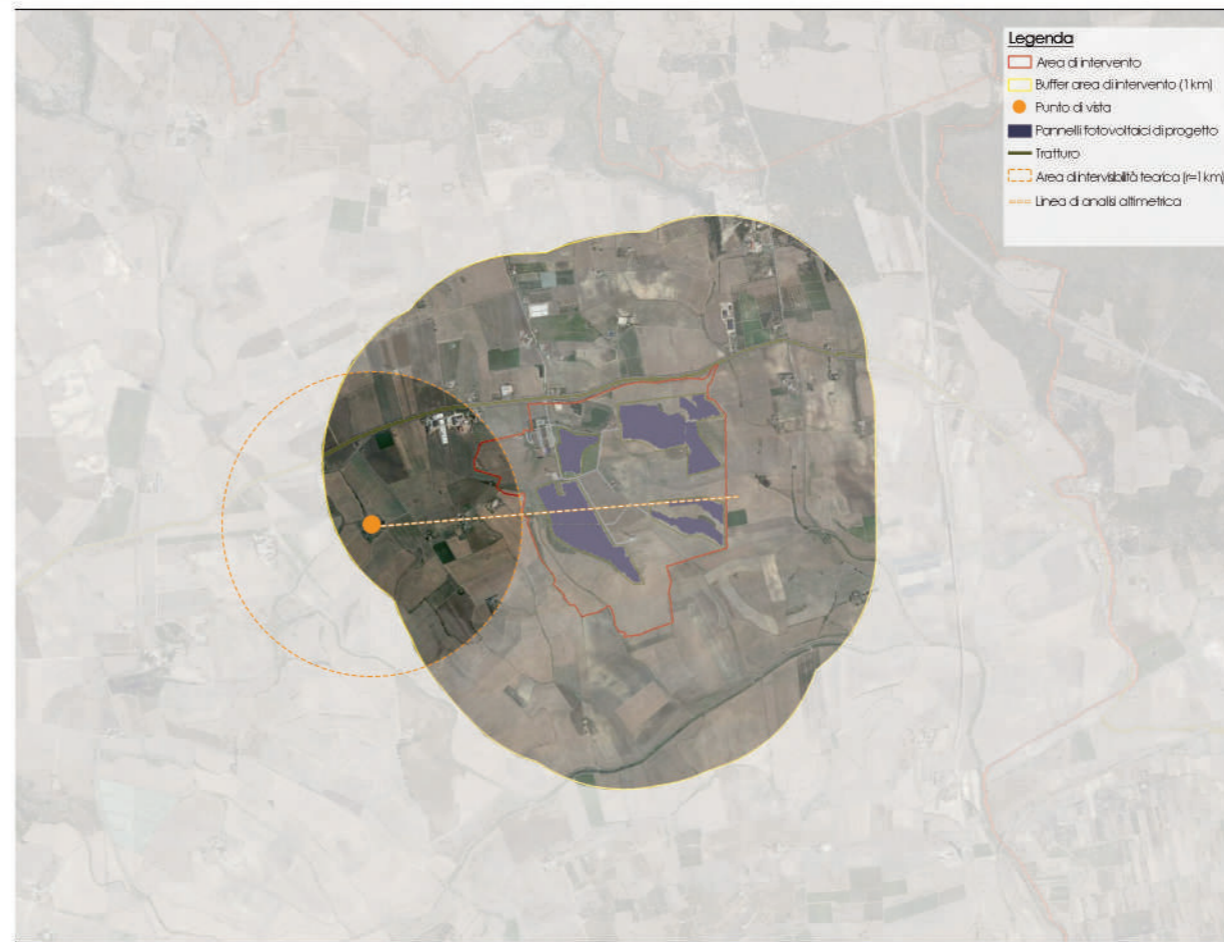

Individuazione del punto di vista in relazione all'area di progetto su Ortofotocarta

scala 1:50.000

Denominazione : Masseria La Petrizza

Tipologia edificio: Masseria

Destinazione d'uso: Abitativa/Residenziale-Produttiva

Tutela: da PUG

SAC.uc.si - Testimonianza della stratificazione insediativa

SAC.uc.ar - Area annessa (50-100m)

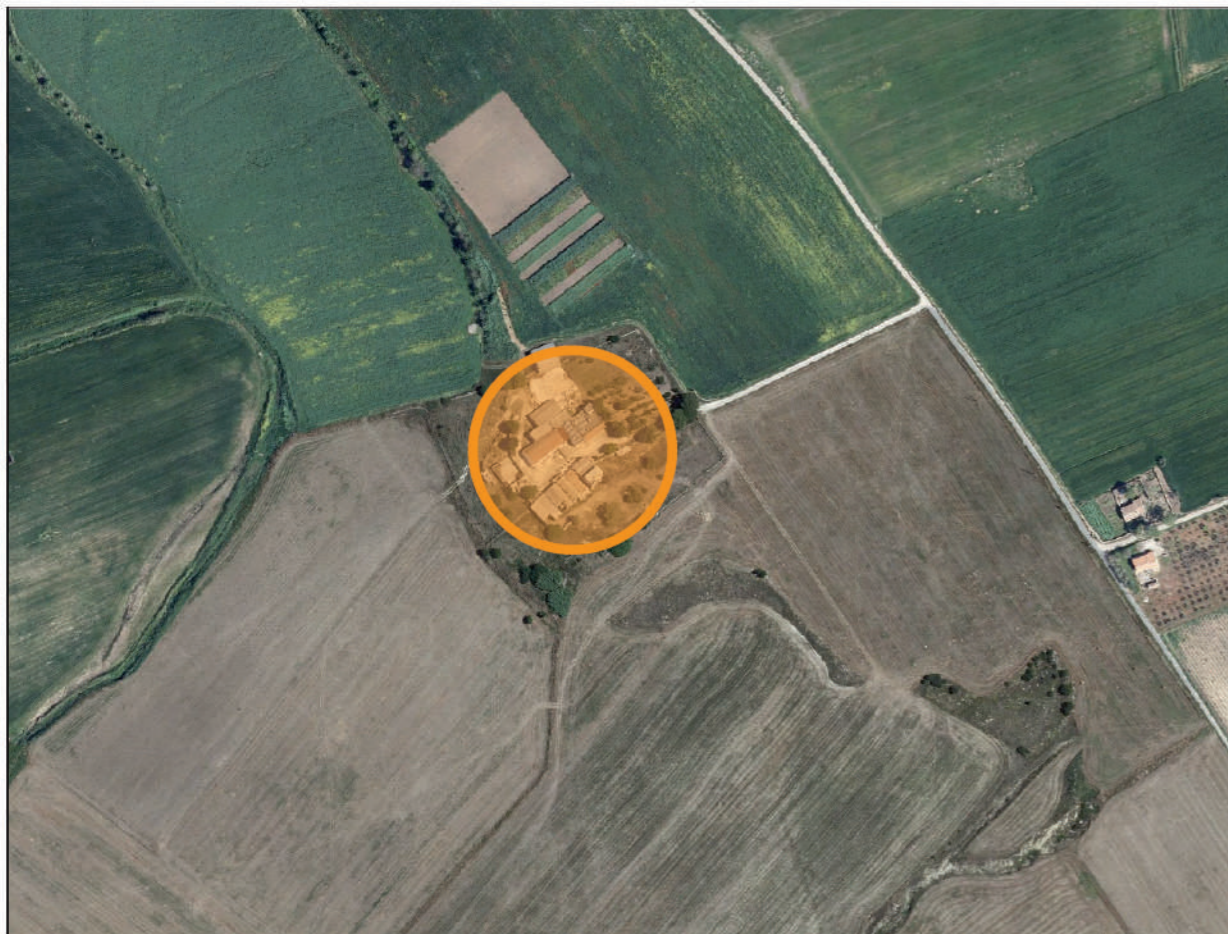

Individuazione del punto di vista su Ortofotocarta

scala 1:5.000

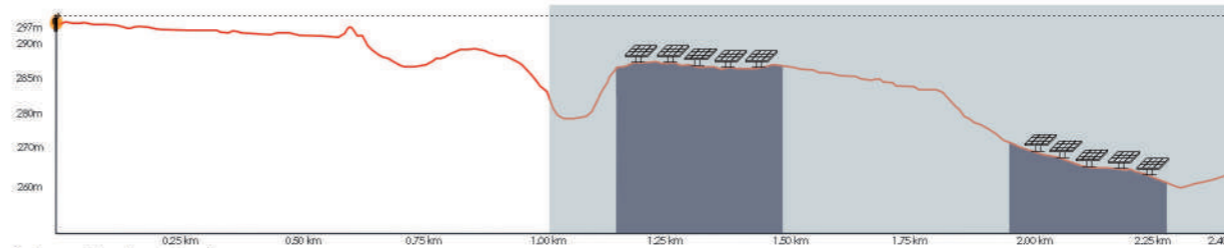

Schema altimetrico del suolo



Rilievo fotografico

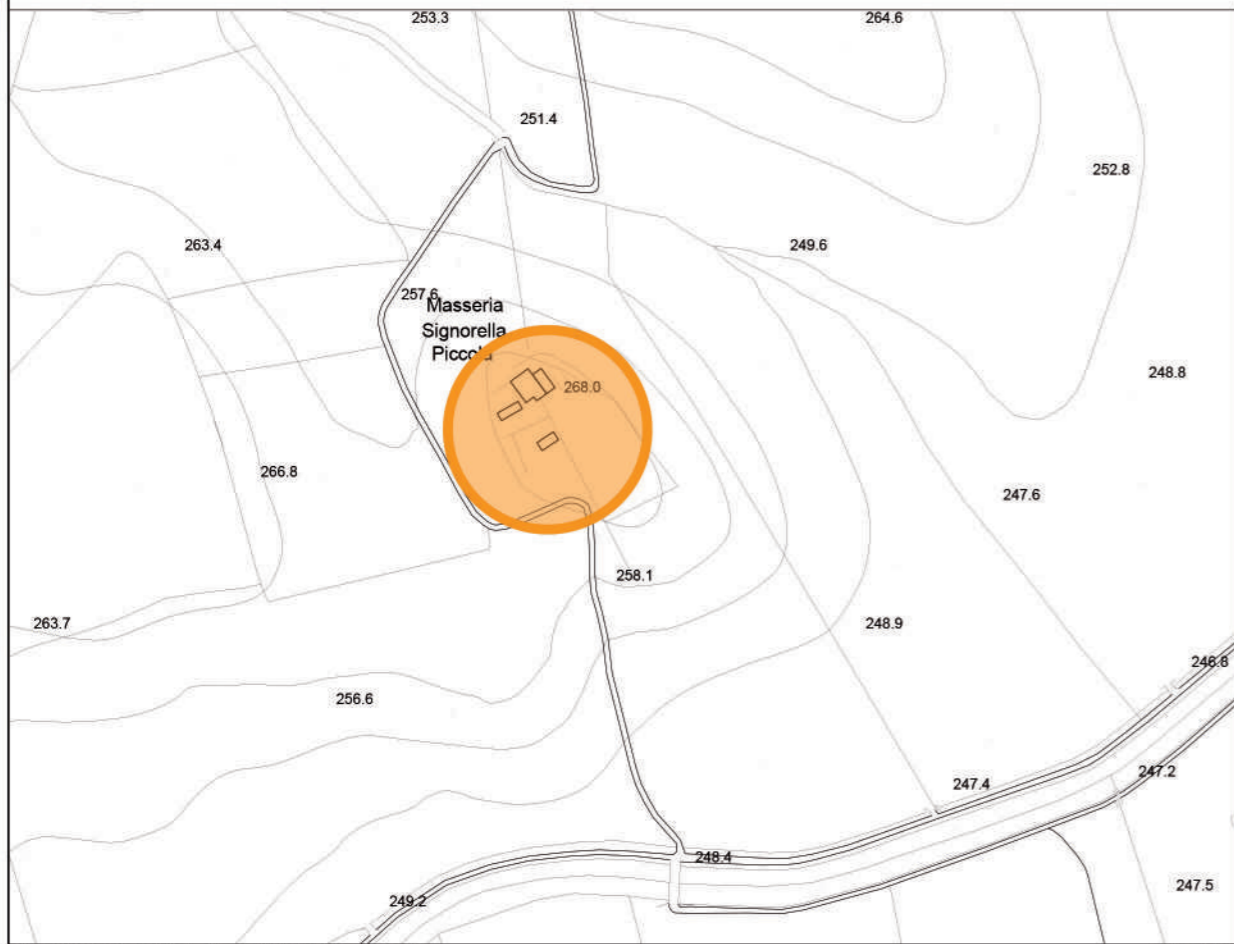

Individuazione del punto di vista su Carta Tecnica Regionale

scala 1:5.000

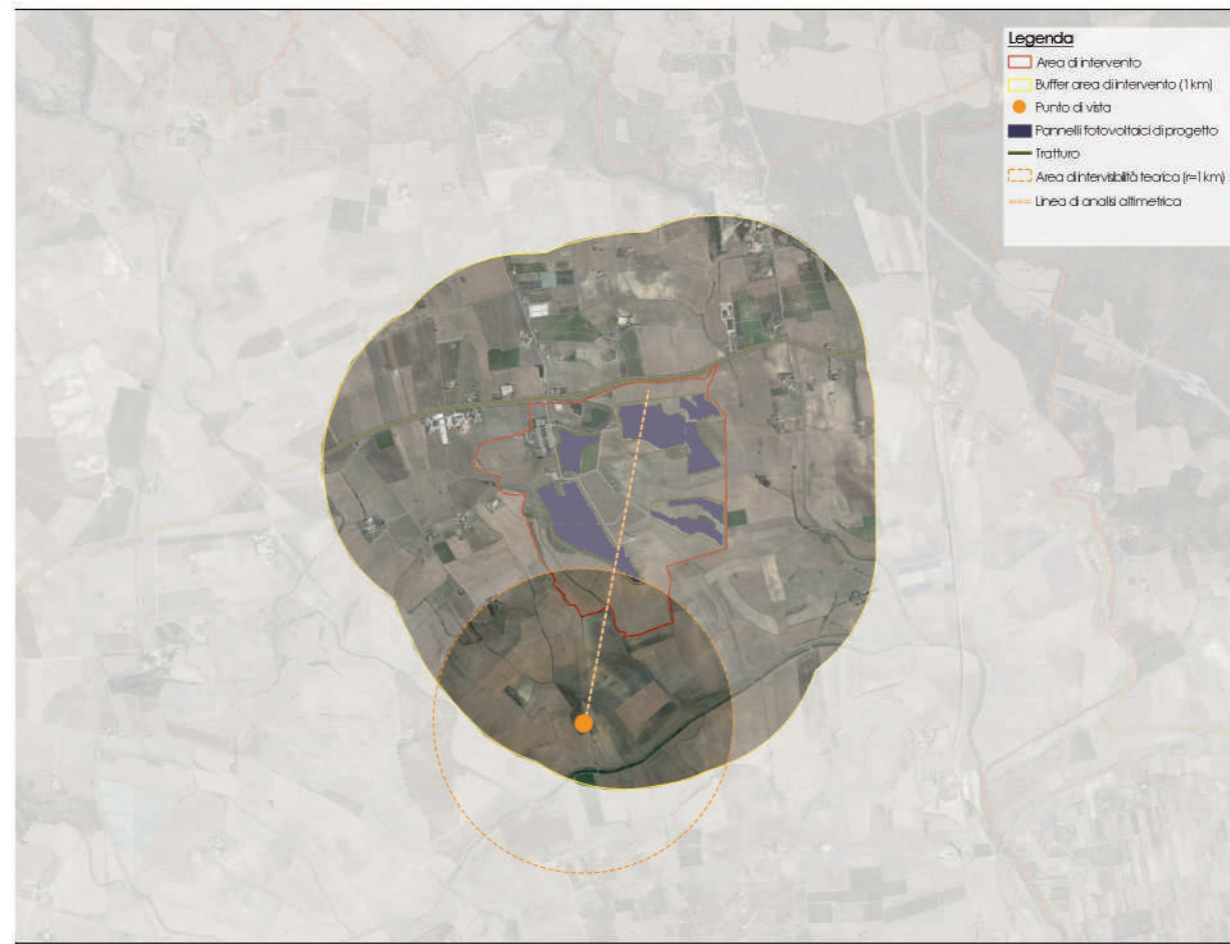

Individuazione del punto di vista in relazione all'area di progetto su Ortofotocarta

scala 1:50.000

- Legenda**
- Area di intervento
 - Buffer area di intervento (1 km)
 - Punto di vista
 - Pannelli fotovoltaici di progetto
 - Tratturo
 - Area di intervisibilità teorica (r=1 km)
 - Linea di analisi altimetrica

Denominazione : Masseria Signorella Piccola
 Tipologia edificio: Masseria
 Destinazione d'uso: Abitativa/Residenziale-Produttiva
 Tutela: da PUG
 SAC.uc.si - Testimonianza della stratificazione insediativa
 SAC.uc.ar - Area annessa (50-100m)

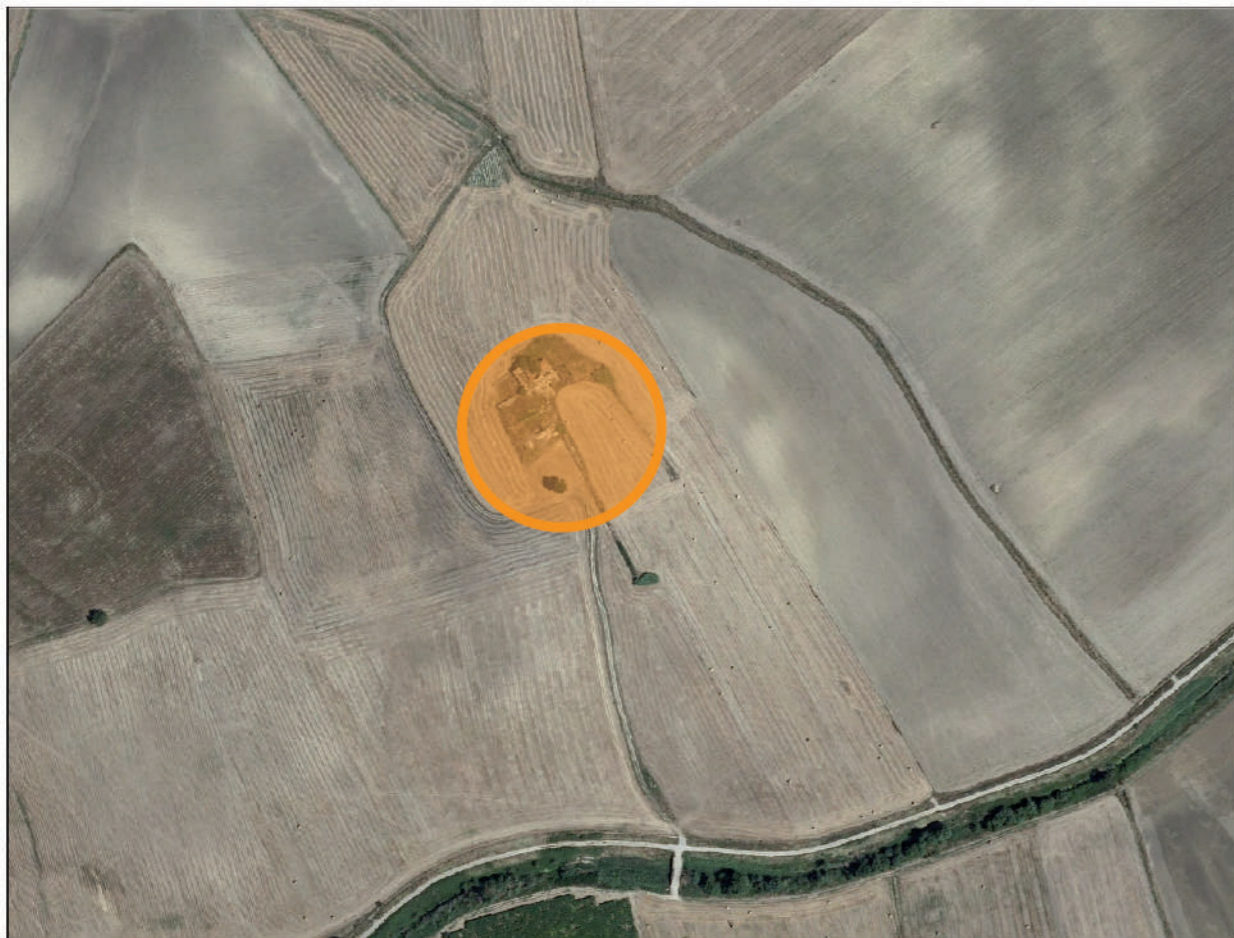

Individuazione del punto di vista su Ortofotocarta

scala 1:5.000

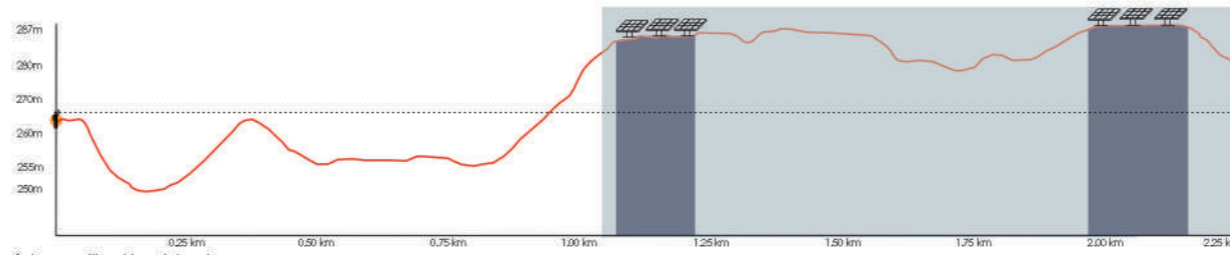

Schema altimetrico del suolo



Rilievo fotografico

Denominazione : Masseria S.Domenico alle Matine

Tipologia edificio: Masseria

Destinazione d'uso: Abitativa/Residenziale-Produttiva

Tutela: da PUG

SAC.uc.si - Testimonianza della stratificazione insediativa

SAC.uc.ar - Area annessa (50-100m)

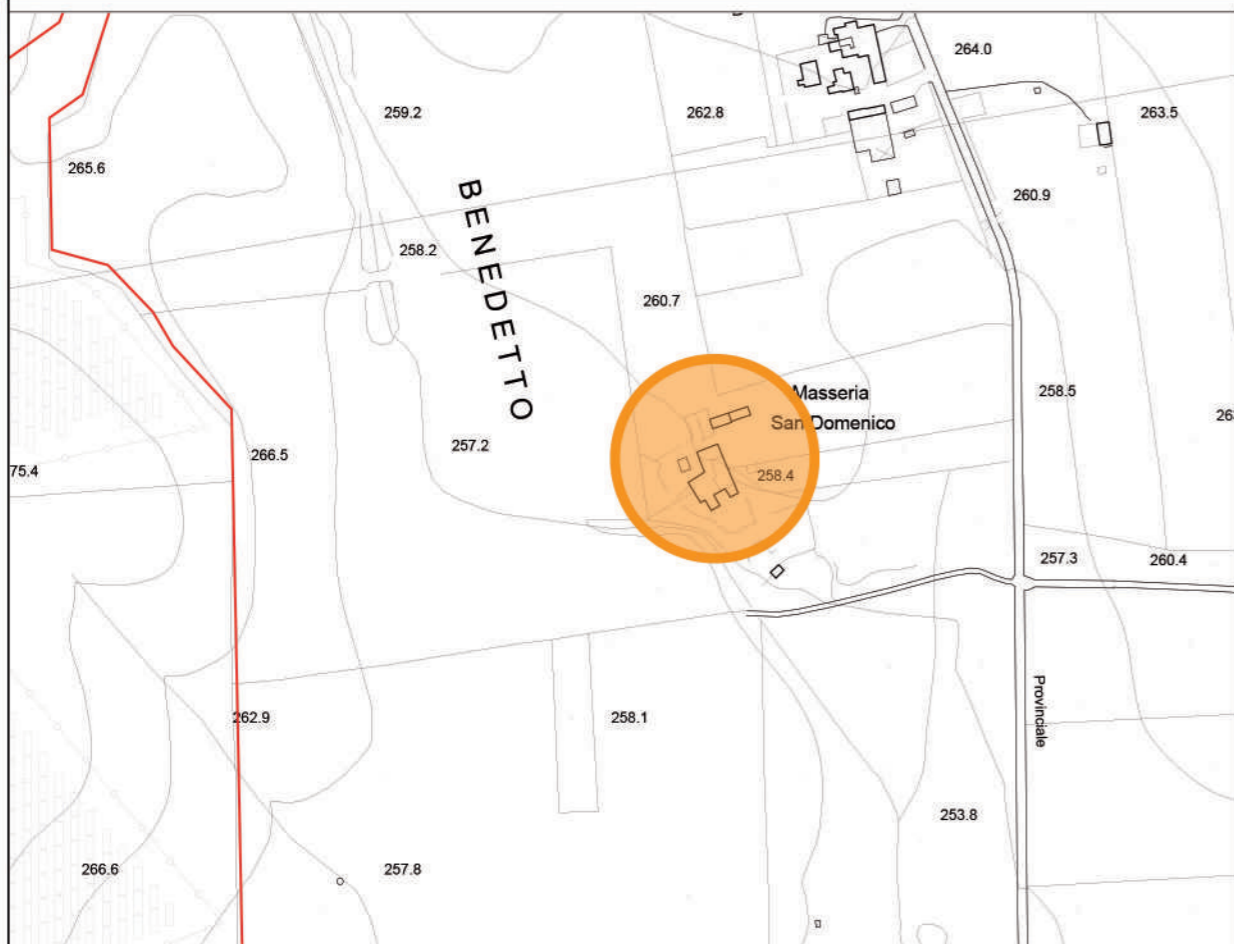

Individuazione del punto di vista su Carta Tecnica Regionale

scala 1:5.000

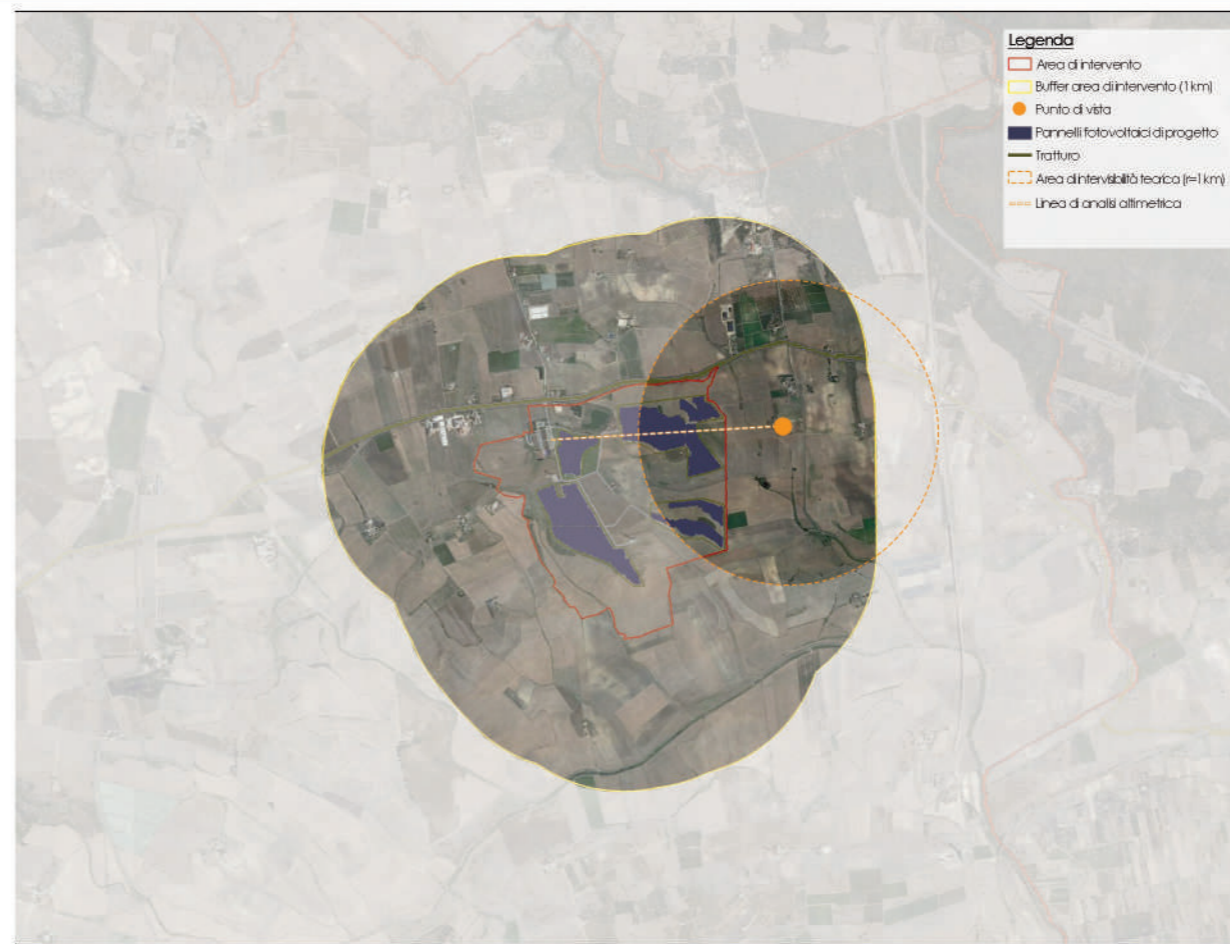

Individuazione del punto di vista in relazione all'area di progetto su Ortofotocarta

scala 1:50.000

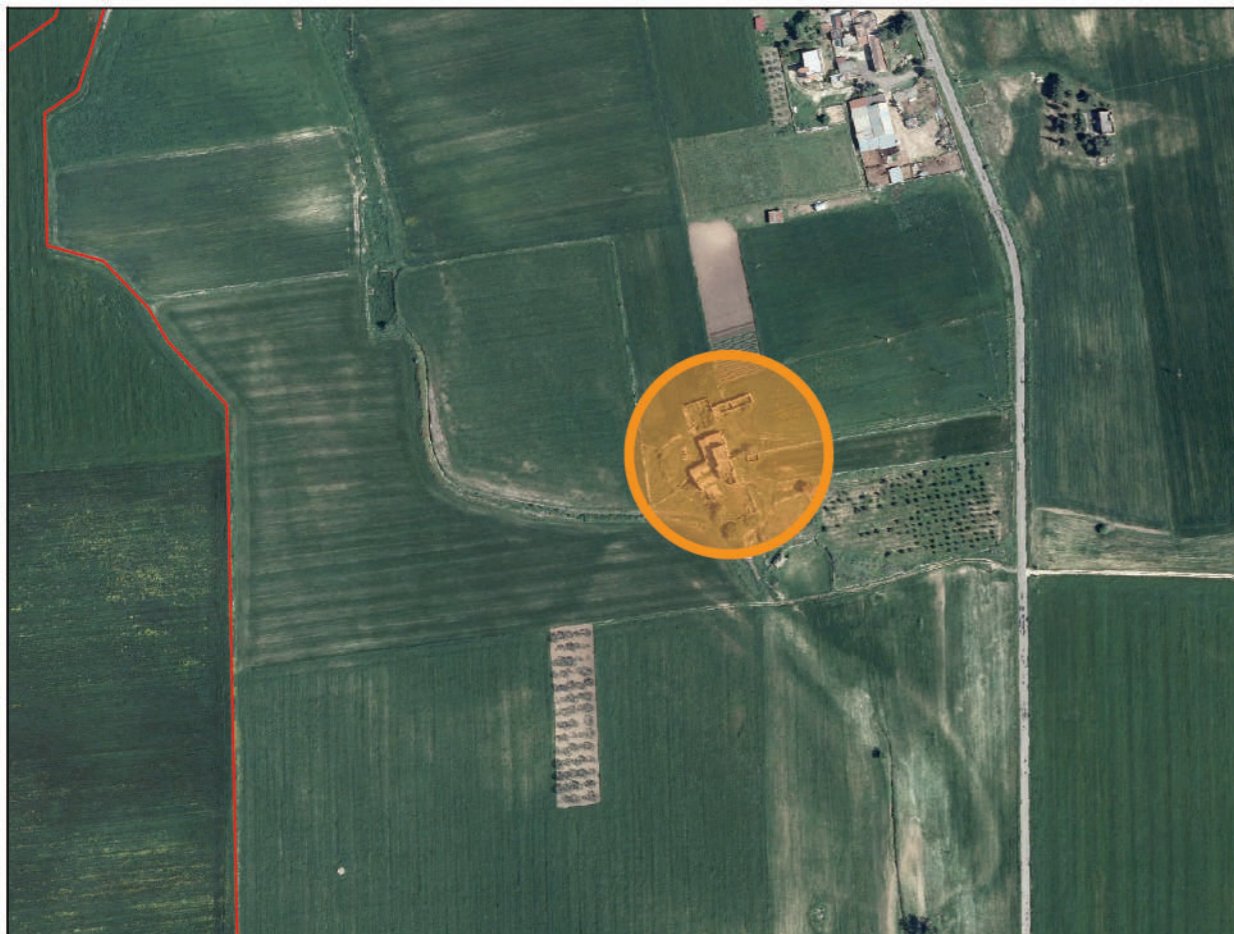

Individuazione del punto di vista su Ortofotocarta

scala 1:5.000

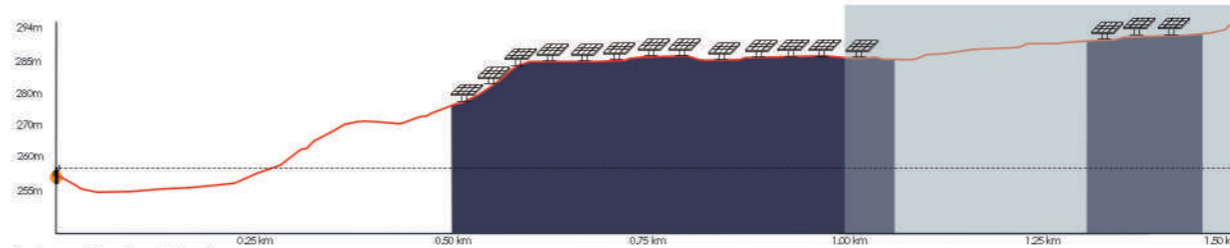

Schema altimetrico del suolo



Rilievo fotografico

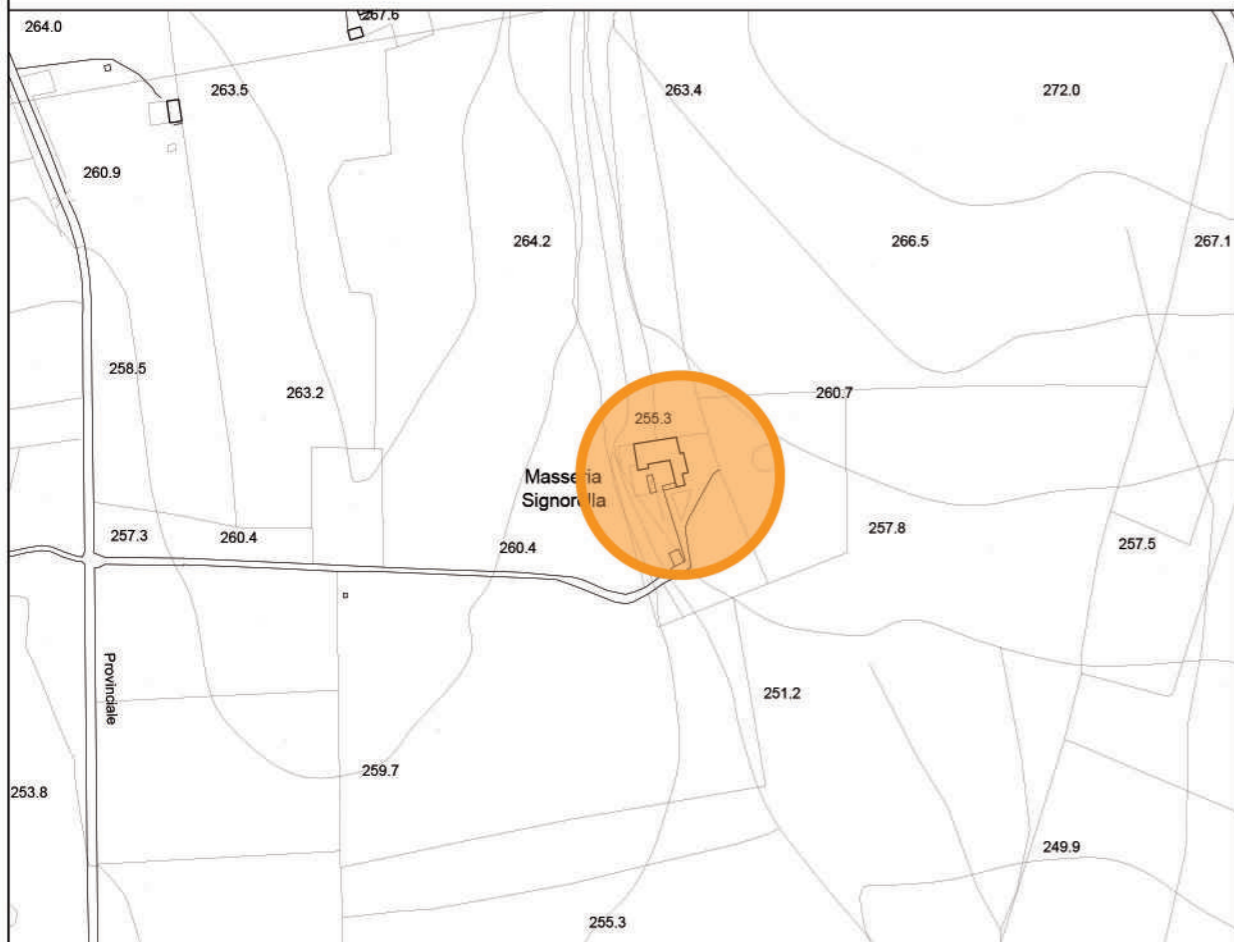

Individuazione del punto di vista su Carta Tecnica Regionale

scala 1:5.000

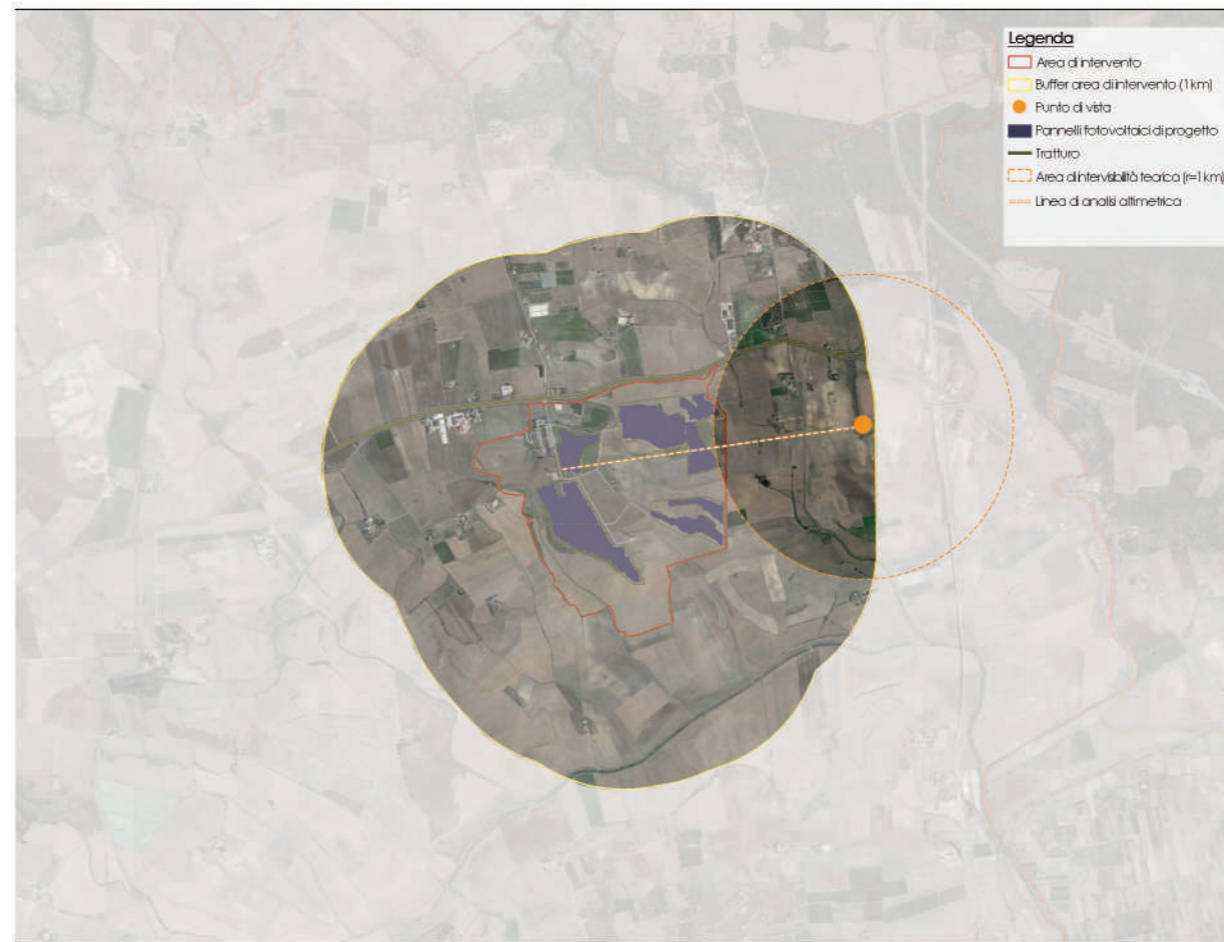

Individuazione del punto di vista in relazione all'area di progetto su Ortofotocarta

scala 1:50.000

Denominazione : Masseria Signorella Grande

Tipologia edificio: Masseria

Destinazione d'uso: Abitativa/Residenziale-Produttiva

Tutela: da PUG

SAC.uc.si - Testimonianza della stratificazione insediativa

SAC.uc.ar - Area annessa (50-100m)

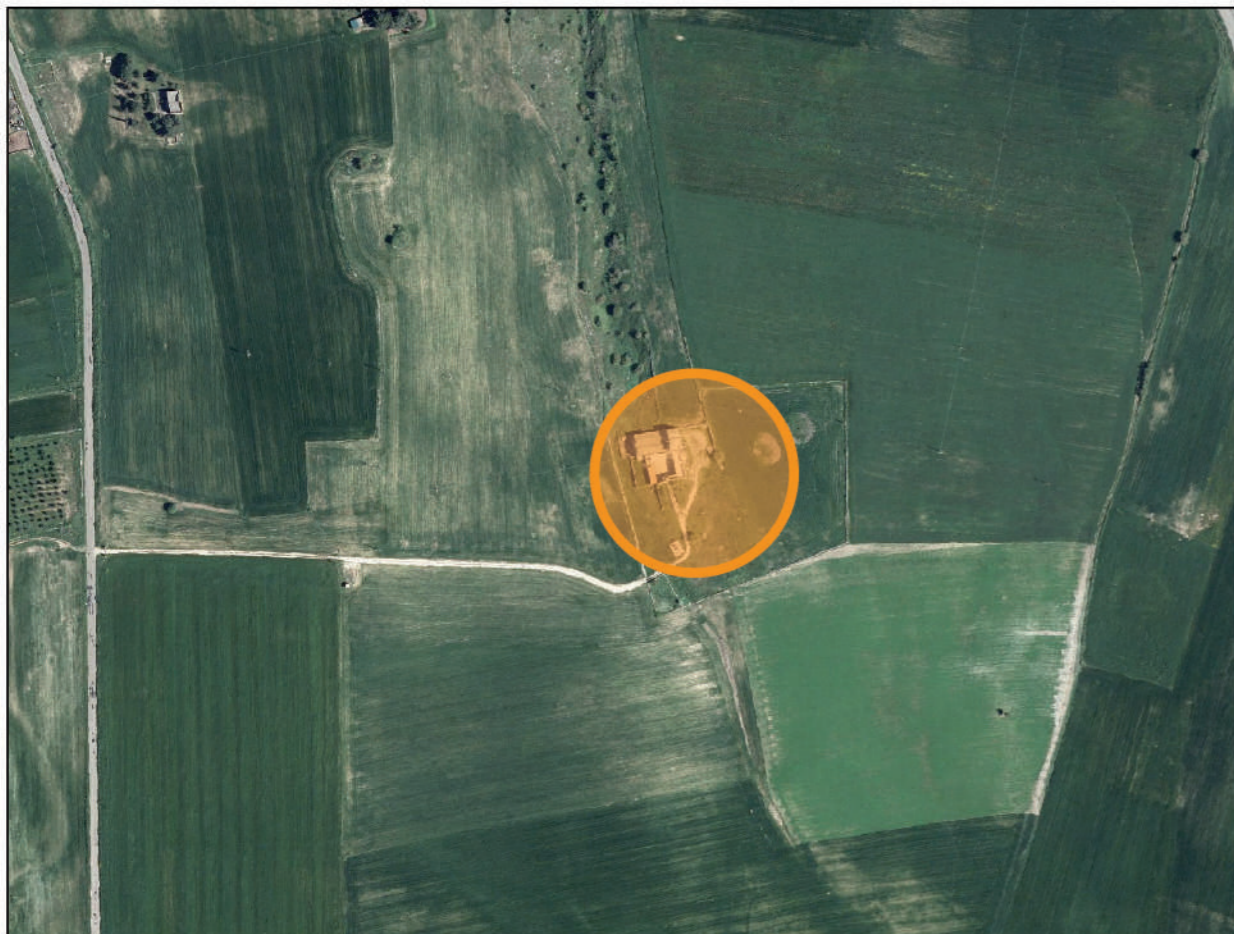

Individuazione del punto di vista su Ortofotocarta

scala 1:5.000

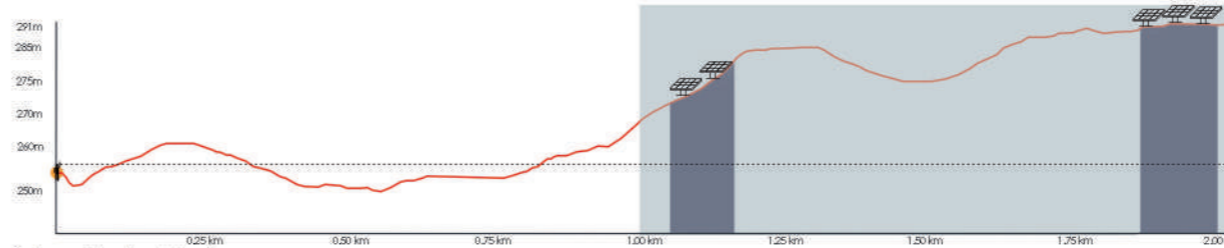

Schema altimetrico del suolo



Rilievo fotografico

Denominazione : Masseria Busciglio

Tipologia edificio: Masseria

Destinazione d'uso: Abitativa/Residenziale-Produttiva

Tutela: da PUG

SAC.uc.si - Testimonianza della stratificazione insediativa

SAC.uc.ar - Area annessa (50-100m)

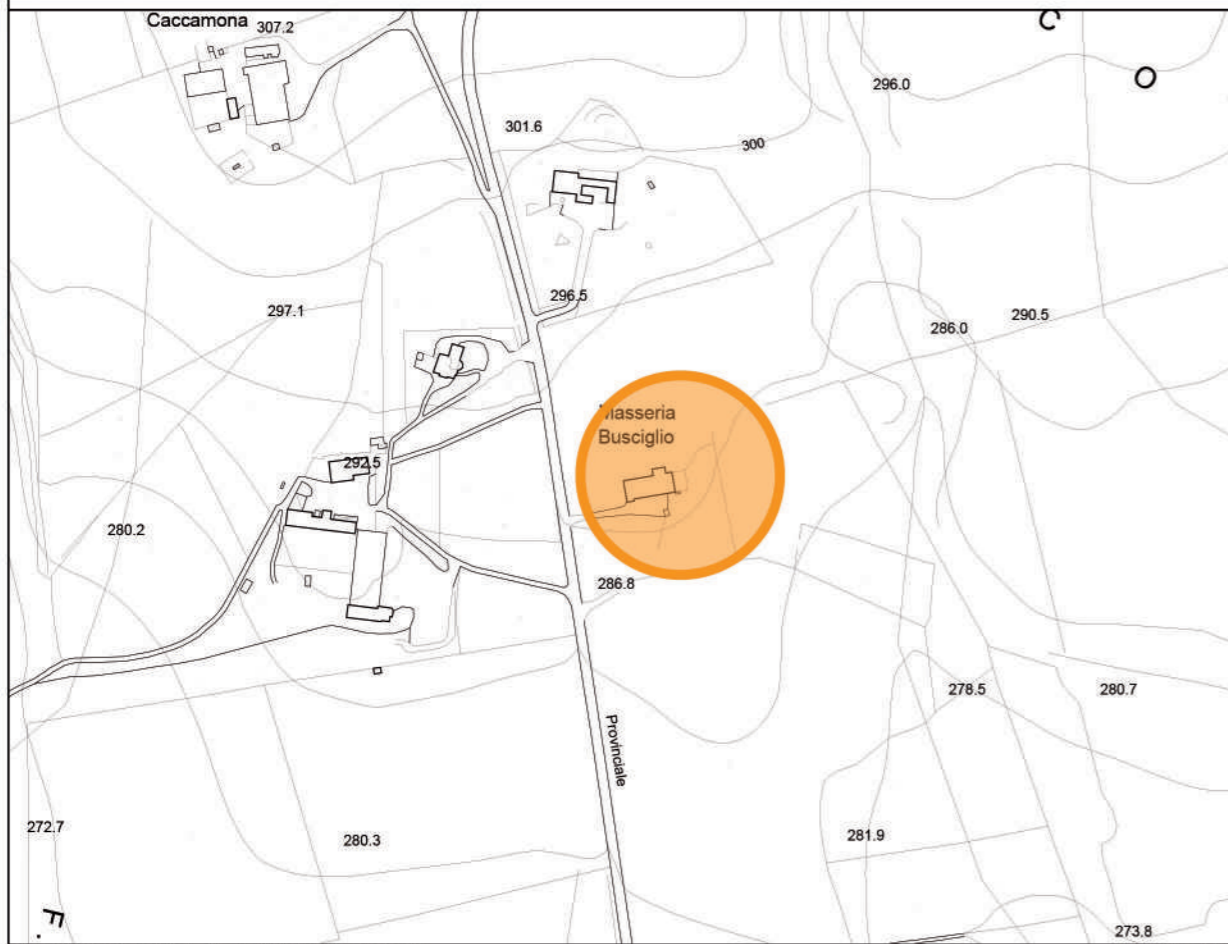

Individuazione del punto di vista su Carta Tecnica Regionale

scala 1:5.000

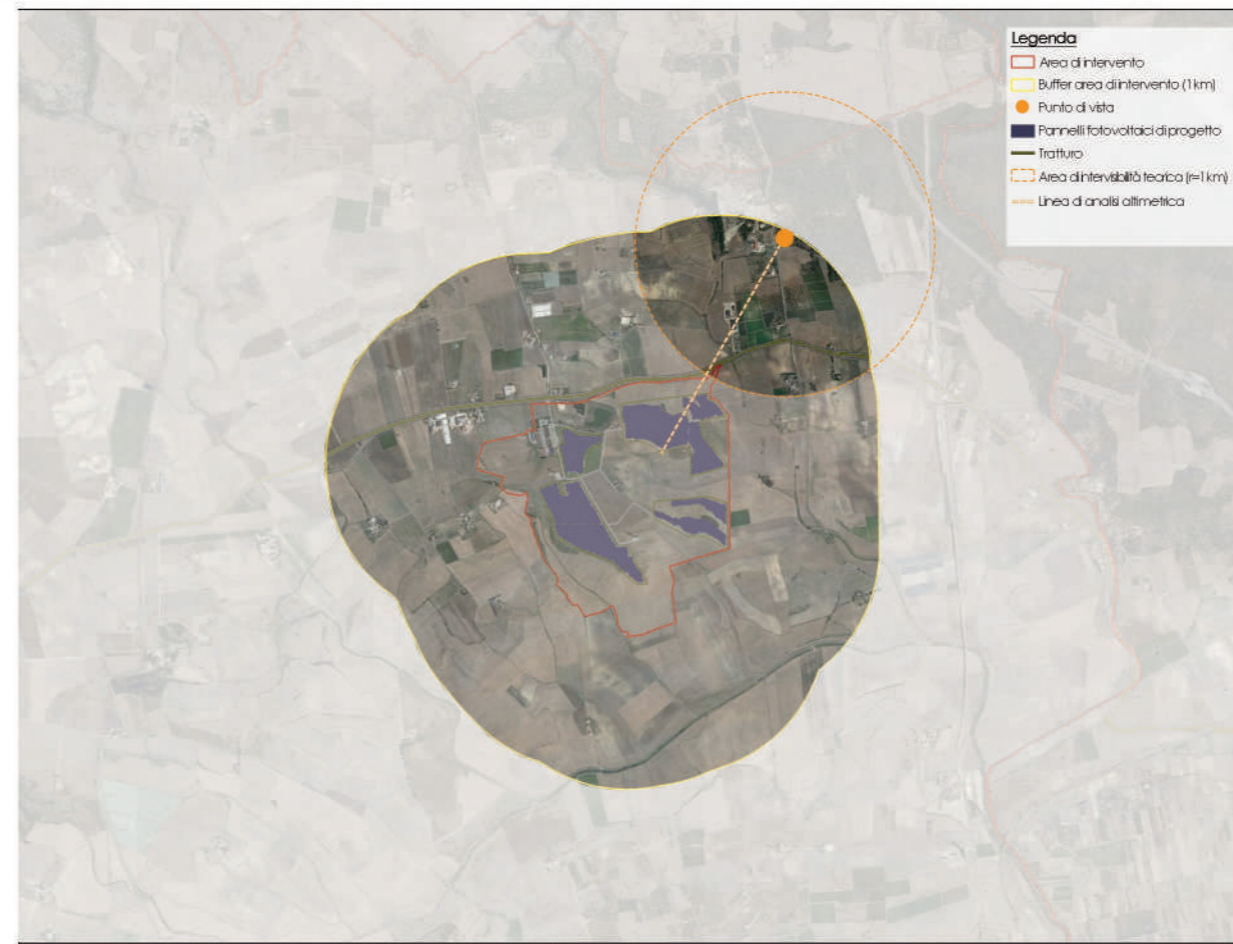

Individuazione del punto di vista in relazione all'area di progetto su Ortofotocarta

scala 1:50.000



Individuazione del punto di vista su Ortofotocarta

scala 1:5.000

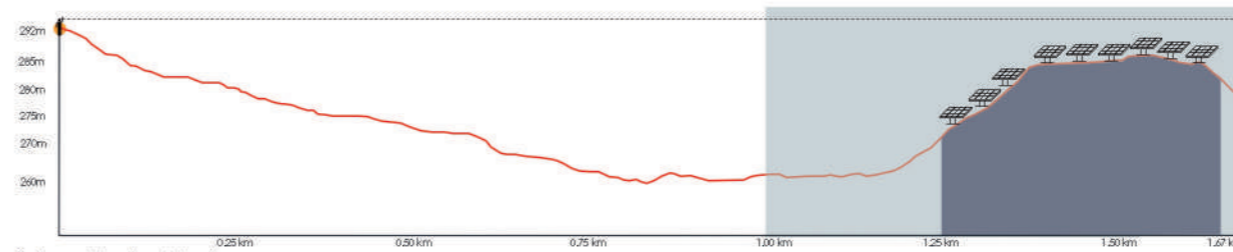

Schema altimetrico del suolo



Rilievo fotografico

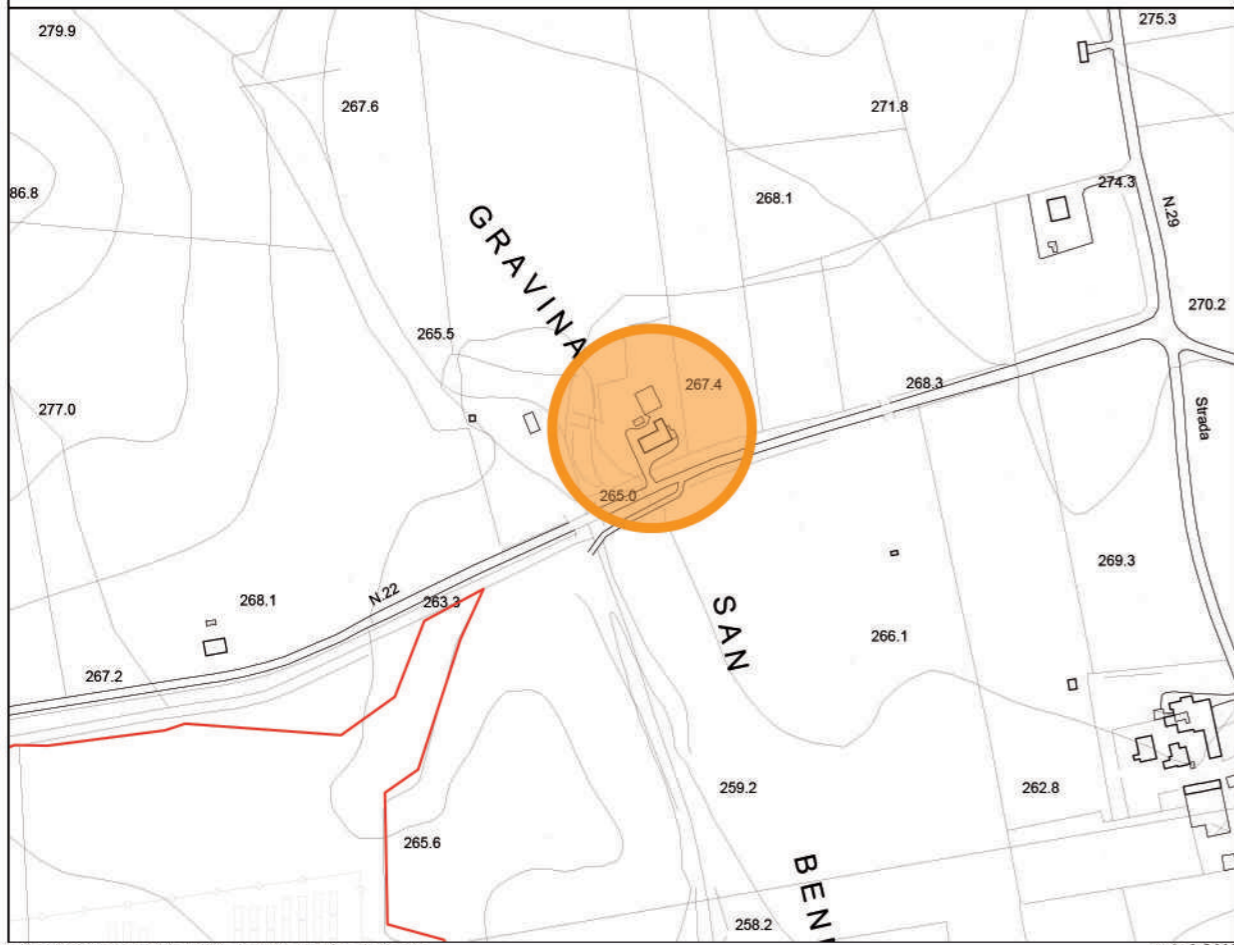

Individuazione del punto di vista su Carta Tecnica Regionale

scala 1:5.000

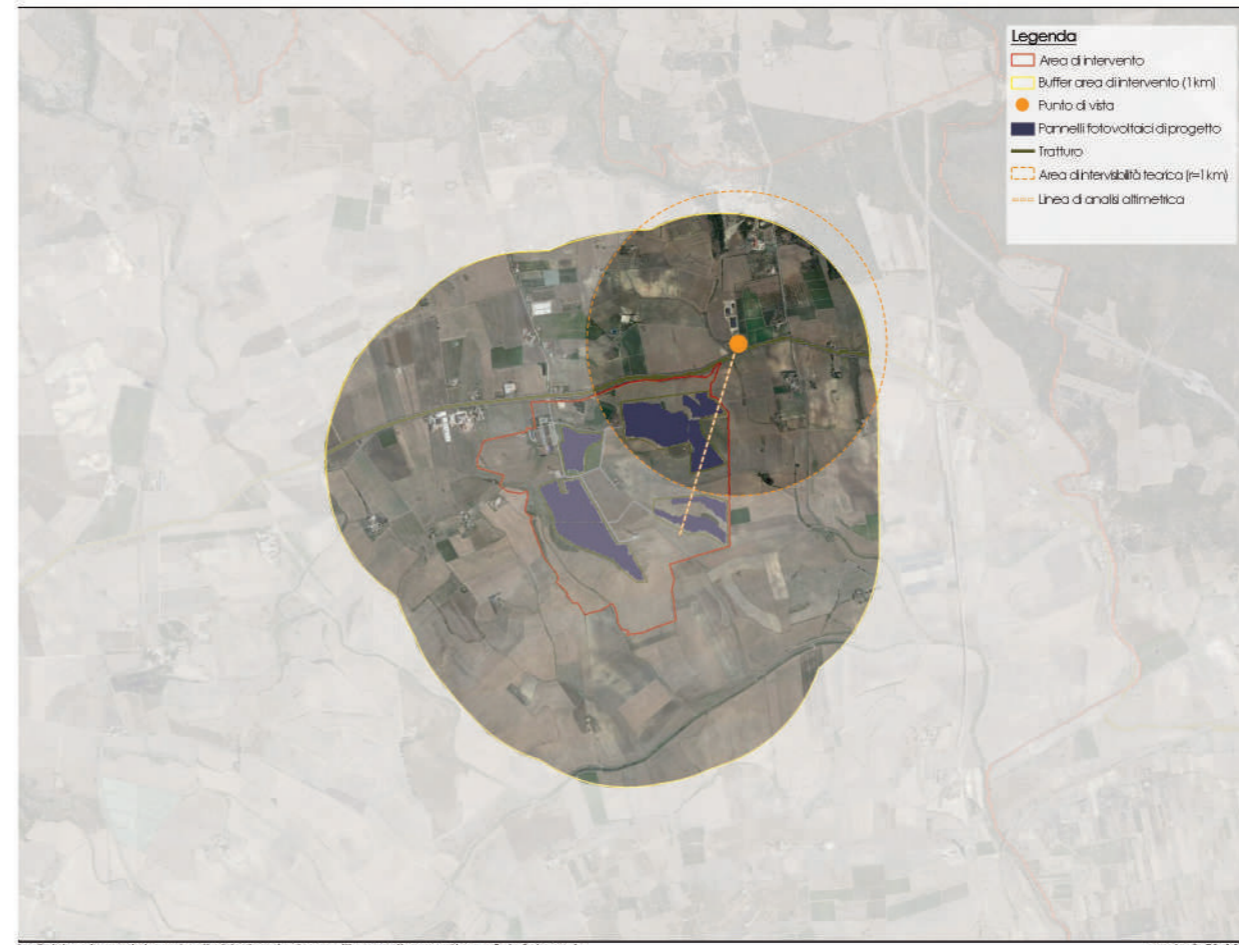

Individuazione del punto di vista in relazione all'area di progetto su Ortofotocarta

scala 1:50.000

Denominazione : Azienda Agricola Micologica De Biasi
 Tipologia edificio: Azienda agricola
 Destinazione d'uso: Produttiva
 Tutela: —



Individuazione del punto di vista su Ortofotocarta

scala 1:5.000

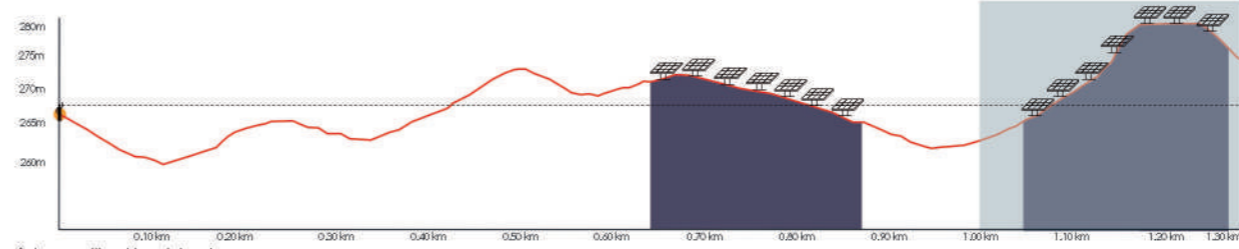

Schema altimetrico del suolo



Rilievo fotografico