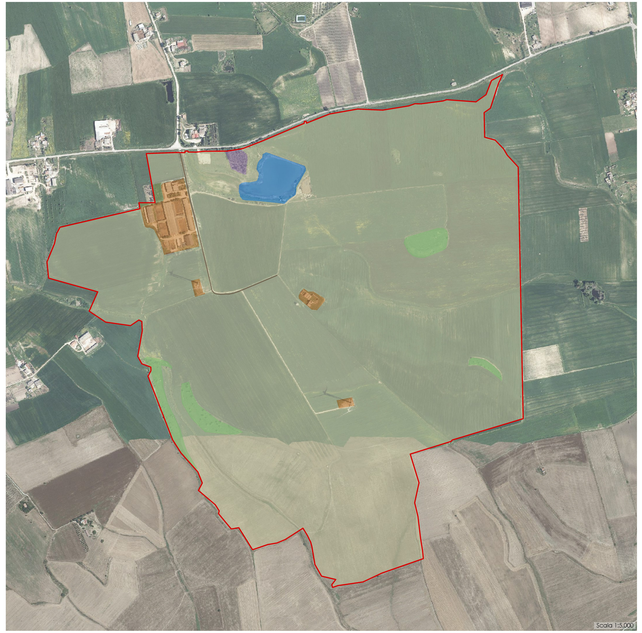

Uso colturale attuale

- Area di proprietà
- Invaso artificiale
- Vegetazione arbustiva/erbacea naturale
- Vegetazione arborea/arbustiva naturale
- Uliveti
- Area residenziale e/o produttiva
- Viabilità interna
- Seminativo

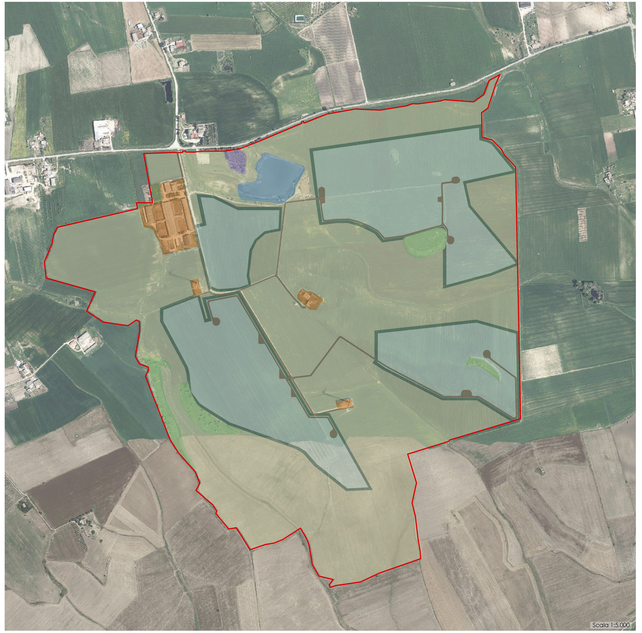

Uso colturale di progetto

- Area di proprietà
- Invaso artificiale
- Vegetazione arbustiva/erbacea naturale
- Vegetazione arborea/arbustiva naturale
- Uliveti
- Area residenziale e/o produttiva
- Viabilità interna
- Seminativo
- Leguminose (vedesi legenda)
- Vegetazione arborea/arbustiva (vedesi legenda)

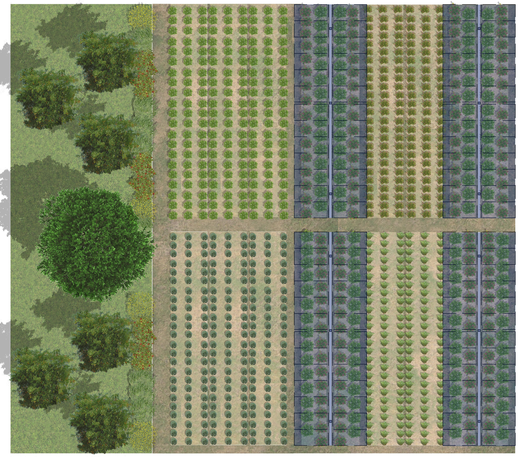

Stralcio di progetto - scala 1:100

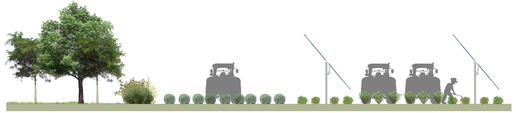

Sezione stralcio di progetto - scala 1:100

Colture di progetto

- Buffer (10 m) attorno ai campi fotovoltaici

Carrubo

Rosmarino

Corbezzolo

Ginestra

Lentisco

- Tra le stringhe di pannelli

Ceci

Cicerchie

Lenticchie

Trifoglio

- Sotto le stringhe di pannelli

Sulla

Trifoglio

Firmato digitalmente da
NICOLA FERDINANDO FUZIO
CN = FUZIO NICOLA FERDINANDO
serialNumber = TINIT-FZUNZ76B57A462R

IMPIANTO AGRO-FOTOVOLTAICO DA 33,91 MWp (30 MW in immissione) Comune di Castellaneta (TA)

PROPONENTE: KEA01 S.r.l.

Via Vittor Pisani n.28
20124, Milano
P.Iva: 12090160966
Pec: kea01@legalmail.it

GRUPPO DI LAVORO:

Coordinamento sviluppo: Kenergia S.r.l. - Ing. Giovanni Simoni

KENERGIA S.r.l.

Sede Legale: Via Eleonora Duse n.53, 00197, Roma
Sede Operativa: Via Settebagni n.390, 00139: Roma

Tel: 06 83764509
P.Iva: 09217271007

Progettazione tecnica: Full Service Company S.r.l.

Via del Commercio n.14/A
60021, Camerano (AN)
P.Iva: 02743840429
Pec: fullservicecompany@legalmail.it

Aspetti ambientali e paesaggisitici:

Arch. Nicola F. Fuzio: coordinamento generale e paesaggistico
Dott. Biologo Michele Bux: aspetti naturalistici flora, fauna, habitat ed ecosistemi
Dott. Geologo Vito Pellegrini: geologia e geomorfologia
Dott. Geologo Francesco Pezzoli: idrologia e compatibilità idraulica
Società CAST: archeologia
Dott. Agronomo Vito N. Mancino: aspetti agronomici

Rev.	Data	Descrizione	Dis.	Contr.	App.
0	15/12/21	Progetto definitivo	F.M.	R.M.	G.S.

Nome Progetto:	Codice Documento:
Impianto Agro-Fotovoltaico Castellaneta	VIA.EG.42
Nome Documento:	**Scala:**
Carta dell'uso colturale di progetto dell'azienda agricola	