

# IMPIANTO AGRO-FOTOVOLTAICO DA 33,91 MWp (30 MW in immissione) Comune di Castellaneta (TA)

## PROPONENTE: KEA01 S.r.l.

Via Vittor Pisani n.28  
20124, Milano  
P.Iva: 12090160966  
Pec: kea01@legalmail.it

## GRUPPO DI LAVORO:

**Coordinamento sviluppo: Kenergia S.r.l.** - Ing. Giovanni Simoni

### KENERGIA S.r.l.

Sede Legale: Via Eleonora Duse n.53, 00197, Roma  
Sede Operativa: Via Settebagni n.390, 00139; Roma



Tel: 06 83764509  
P.Iva: 09217271007

### Progettazione tecnica: Full Service Company S.r.l.

Via del Commercio n.14/A  
60021, Camerano (AN)  
P.Iva: 02743840429  
Pec: fullservicecompany@legalmail.it



## Aspetti ambientali e paesaggistici:

**Arch. Nicola F. Fuzio:** coordinamento generale e paesaggistico  
**Dott. Biologo Michele Bux:** aspetti naturalistici flora, fauna, habitat ed ecosistemi  
**Dott. Geologo Vito Pellegrini:** geologia e geomorfologia  
**Dott. Geologo Francesco Pezzati:** idrologia e compatibilità idraulica  
**Società CAST:** archeologia  
**Dott. Agronomo Vito N. Mancino:** aspetti agronomici

Rev.	Data	Descrizione	Dis.	Contr.	App.
0	15/12/21	Progetto definitivo	F.M.	R.M.	G.S.
Nome Progetto: Impianto Agro-Fotovoltaico Castellaneta			Codice Documento: VIA.ET.16		
Nome Documento: Rilievo fotografico dello stato dei luoghi					



## 5. RILIEVO FOTOGRAFICO DELLO STATO DEI LUOGHI

### 5.1. Rilievo fotografico con punti di ripresa interni all'area di intervento in prossimità della Masseria Prichicca

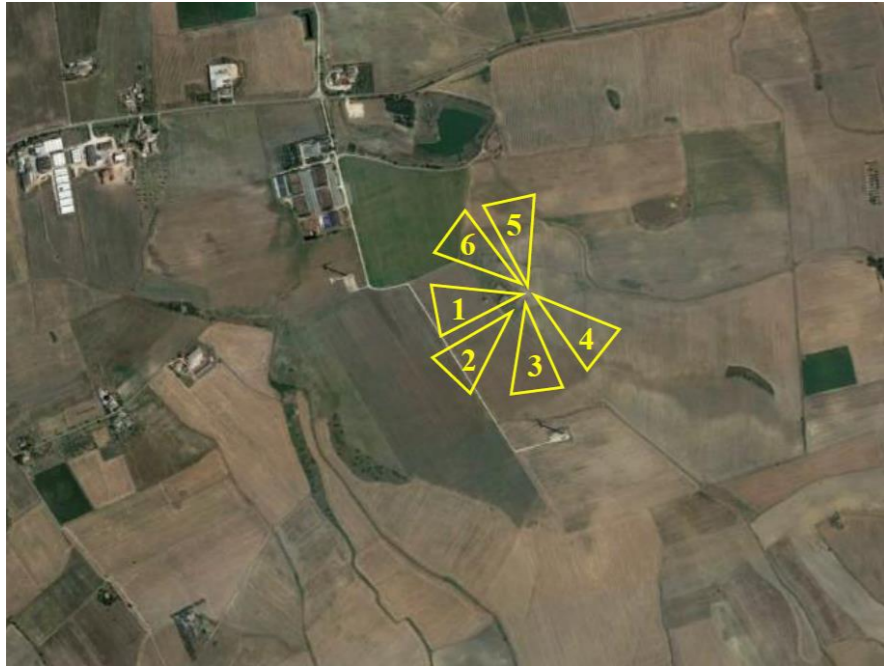

Punti di presa delle foto dalla Masseria La Prechicca



Foto 2 – Vista dalla Masseria La Prechicca verso Sud-Ovest, si apprezza come il terreno sia prettamente pianeggiante, monotono e quindi uniforme



Foto 4 – Vista dalla Masseria La Prechicca verso Sud-Est, si apprezza come il terreno sia prettamente pianeggiante, ma la monotonia e la sua uniformità sono interrotte dalla presenza dei dolci avvallamenti degli impluvi.



Foto 1 – Vista dalla Masseria La Prechicca verso Ovest, si apprezza come il terreno sia prettamente pianeggiante, monotono e quindi uniforme.



Foto 3 – Vista dalla Masseria La Prechicca verso Sud, si apprezza come il terreno sia prettamente pianeggiante, monotono e quindi uniforme



Foto 5 – Vista dalla Masseria La Prechicca verso Nord, si apprezza come il terreno sia sub-pianeggiante, con monotonia e uniformità interrotte dalla presenza dei dolci avvallamenti degli impluvi.



**5.2. Rilievo fotografico con punti di ripresa interni all'area di intervento in prossimità del lago artificiale**



*Punti di presa delle foto dai pressi del Lago Prichicca*



*Foto 7 – Vista quasi di insieme del Lago Prichicca verso la Masseria Prichicca (la Masseria La Prechicca è posta a Sud rispetto il punto di presa della foto).*



*Foto 10 – Vista dai pressi del Lago Prichicca verso Sud e quindi verso la Masseria La Prechicca; qui si apprezza come il terreno sia prettamente pianeggiante, monotono e quindi uniforme benché in secondo piano si può osservare una rottura di pendenza per la presenza di impluvi*



*Foto 6 – Vista dai pressi del Lago Prichicca verso Nord-Est, si apprezza un territorio pianeggiante verso Sud e con una pendenza evidente verso Nord.*



*Foto 8 – Vista dai pressi del Lago Prichicca verso Sud e quindi verso la Masseria La Prechicca; qui si apprezza come il terreno sia prettamente pianeggiante, monotono e quindi uniforme benché in secondo piano si può osservare un cambio di pendenza per la presenza di impluvi.*



*Foto 11 – Vista dai pressi del Lago Prichicca e verso Ovest del terrapieno che permette il ristagno di acqua del medesimo lago*



5.3. Rilievo fotografico con punti di ripresa esterni all'area di intervento



Foto 1 – Vista del punto di accesso alla azienda agricola dalla SP 22



Foto 2 – Vista verso l'esterno dal punto di accesso della azienda agricola dalla SP 22



Foto 3-4-5 – Vista del perimetro dell'azienda agricola dalla SP 22 in direzione est





Foto 6 – Vista dell'area centrale dell'azienda agricola dalla SP 22

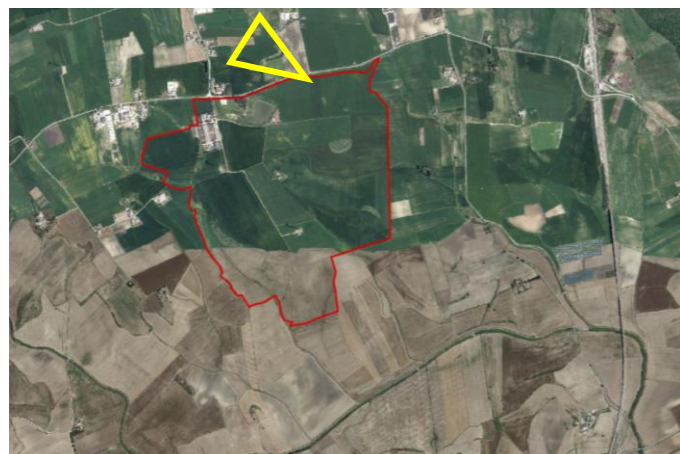
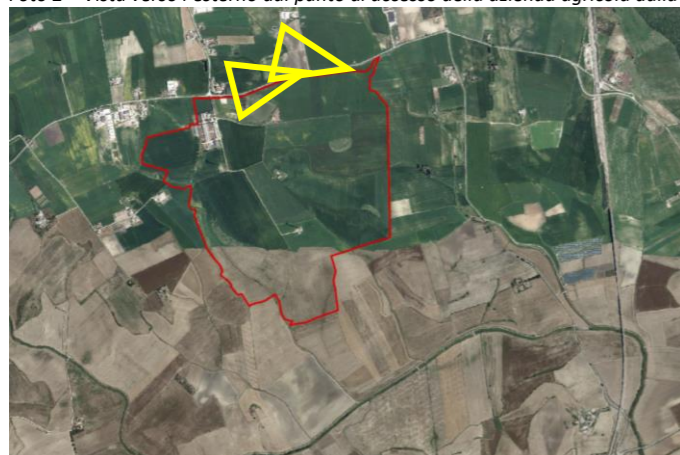

Foto 7 – Vista del perimetro dell'azienda agricola dalla SP 22 in direzione ovest



Foto 8 --9 – Vista del perimetro dell'azienda agricola dalla SP 22 in direzione ovest







Foto 10 – Vista del perimetro dell'azienda agricola dalla strada interpodereale con innesto sulla SP 22 in direzione sud



Foto 11 – Vista del perimetro dell'azienda agricola dalla SP 22 all'intersezione con la SP 29



Foto 12 – Vista dell'azienda agricola dalla SP 22 dopo l'intersezione con la SP 29 direzione sud



Foto 13 – Vista dalla strada interpodereale a sud dell'azienda agricola





Foto 14 – Vista dalla strada interpodereale a sud dell'azienda agricola



Foto 15 – Vista dall'edificio rurale ubicato a sud-ovest dell'azienda agricola





5.4. Rilievo fotografico dell'area di intervento con immagini riprese dal drone



Foto aerea 1



Foto aerea 5



Foto aerea 9



Foto aerea 13



Foto aerea 2



Foto aerea 6



Foto aerea 10



Foto aerea 14



Foto aerea 3



Foto aerea 7



Foto aerea 11



Foto aerea 15



Foto aerea 4



Foto aerea 8



Foto aerea 12



Foto aerea 16