Firmato digitalmente da
MICHELE RESTAINO
SerialNumber = TINIT-RSTMHL56D24G942X

SEZ... ...ATIVE DELLA MORFOLOGIA DEL TERRENO

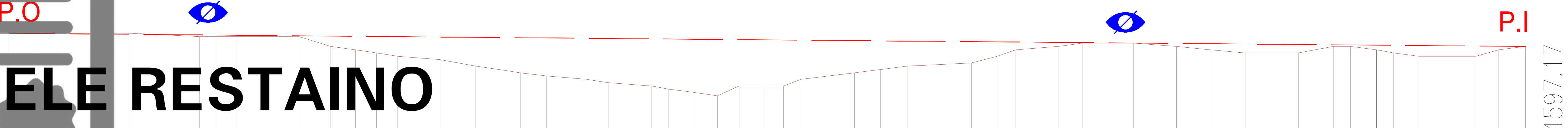

LINEA DI VISUALE 1

DISTANZE PROGRESSIVE	QUOTE
0.00	[illegible]
370.02	520.00
578.44	510.00
630.34	510.00
691.16	510.00
879.69	510.00
975.87	480.00
1050.14	470.00
1114.78	460.00
1179.15	450.00
1307.27	440.00
1415.70	420.00
1485.24	410.00
1550.37	400.00
1630.33	390.00
1752.19	380.00
1816.51	370.00
1949.06	360.00
2000.57	350.00
2079.88	340.00
2147.64	330.00
2213.29	360.00
2292.59	360.00
2348.42	360.00
2400.98	380.00
2563.03	400.00
2643.07	410.00
2723.24	420.00
2917.39	430.00
2995.49	450.00
3052.16	470.00
3180.47	480.00
3255.22	490.00
3409.64	490.00
3539.20	480.00
3640.77	470.00
3747.67	460.00
3908.25	460.00
4014.57	480.00
4066.61	480.00
4145.76	470.00
4197.96	460.00
4274.14	450.00
4446.78	450.00
4515.93	470.00
4597.17	480.00

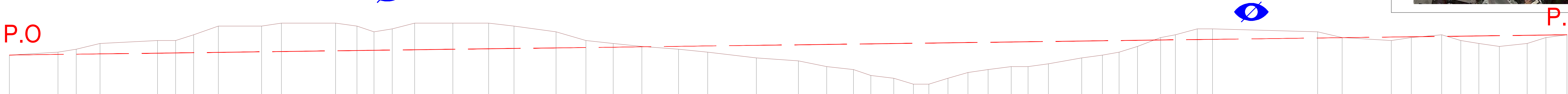

LINEA DI VISUALE 2

DISTANZE PROGRESSIVE	QUOTE
0.00	410.00
167.63	420.00
230.54	430.00
312.63	450.00
510.99	460.00
573.20	460.00
635.45	480.00
720.66	510.00
869.24	510.00
937.83	520.00
1124.40	520.00
1198.51	510.00
1257.03	490.00
1319.71	500.00
1396.71	520.00
1528.79	520.00
1652.19	520.00
1739.67	510.00
1884.62	490.00
1987.58	460.00
2081.18	450.00
2180.13	440.00
2306.47	430.00
2407.17	420.00
2574.45	400.00
2719.70	390.00
2816.87	370.00
2909.65	360.00
2969.01	340.00
3048.54	330.00
3115.91	310.00
3169.06	310.00
3235.33	330.00
3304.08	350.00
3373.52	360.00
3453.23	370.00
3511.17	370.00
3581.25	380.00
3695.93	400.00
3767.13	410.00
3824.51	420.00
3888.23	440.00
3967.59	470.00
4019.04	480.00
4094.08	500.00
4147.12	500.00
4508.90	490.00
4593.52	470.00
4762.91	460.00
4831.69	470.00
4936.45	480.00
5002.30	460.00
5064.78	450.00
5135.42	440.00
5230.93	450.00
5295.89	470.00
5368.05	480.00

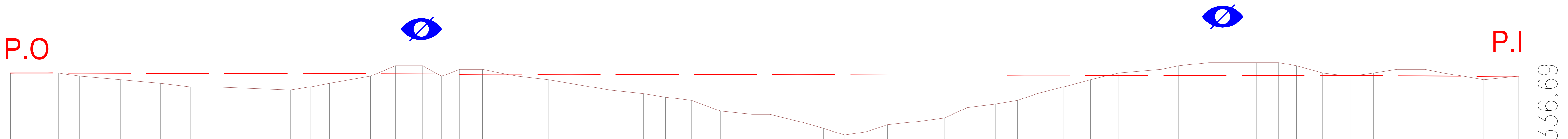

LINEA DI VISUALE 3

DISTANZE PROGRESSIVE	QUOTE
0.00	460.00
137.28	460.00
198.81	450.00
317.05	440.00
431.95	430.00
516.87	420.00
573.61	420.00
804.17	410.00
863.81	420.00
916.93	430.00
1034.90	450.00
1106.61	480.00
1185.22	480.00
1240.29	450.00
1291.82	470.00
1357.51	470.00
1456.17	450.00
1546.86	440.00
1608.51	430.00
1724.11	410.00
1820.60	400.00
1883.06	390.00
1958.65	380.00
2041.65	350.00
2132.72	340.00
2183.52	340.00
2267.53	320.00
2337.49	300.00
2398.44	280.00
2459.63	290.00
2521.94	310.00
2609.86	320.00
2686.55	330.00
2750.88	360.00
2833.28	370.00
2895.56	380.00
2951.90	400.00
3029.04	420.00
3105.98	440.00
3187.08	460.00
3308.52	470.00
3358.82	480.00
3445.91	490.00
3583.63	490.00
3646.79	490.00
3697.80	480.00
3773.31	460.00
3852.11	450.00
3920.07	460.00
3986.46	470.00
4067.18	470.00
4119.25	460.00
4236.98	440.00
4336.69	450.00

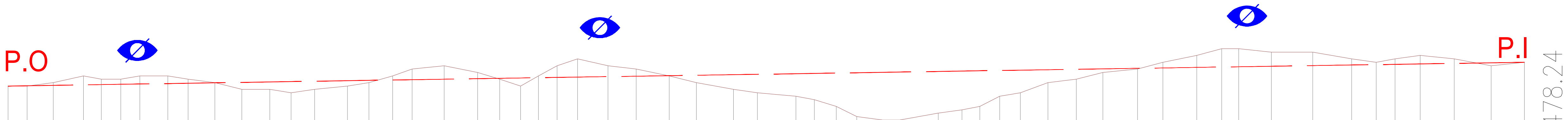

LINEA DI VISUALE 4

DISTANZE PROGRESSIVE	QUOTE
0.00	380.00
56.46	380.00
133.57	390.00
222.68	410.00
275.40	400.00
333.19	400.00
389.43	410.00
472.24	410.00
531.99	400.00
611.05	390.00
690.28	370.00
773.04	370.00
835.95	360.00
905.55	370.00
1002.57	380.00
1065.88	390.00
1135.71	410.00
1193.48	430.00
1287.79	440.00
1386.86	420.00
1452.20	400.00
1513.60	380.00
1566.50	410.00
1621.65	440.00
1682.18	460.00
1771.94	440.00
1855.00	430.00
1952.88	410.00
2032.75	390.00
2142.67	370.00
2212.83	360.00
2326.85	350.00
2381.23	340.00
2446.23	320.00
2506.65	290.00
2582.70	280.00
2633.29	280.00
2746.85	300.00
2817.33	310.00
2869.59	320.00
2928.78	350.00
2989.83	360.00
3070.91	390.00
3155.09	400.00
3233.49	420.00
3335.48	430.00
3410.27	450.00
3510.55	470.00
3583.94	490.00
3634.17	490.00
3731.03	480.00
3852.80	480.00
3967.89	460.00
4040.56	450.00
4096.07	460.00
4170.30	470.00
4270.74	460.00
4379.89	440.00
4478.24	450.00

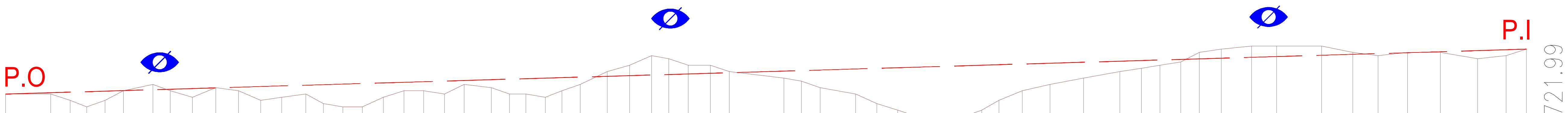

LINEA DI VISUALE 5

DISTANZE PROGRESSIVE	QUOTE
0.00	330.00
140.46	330.00
200.49	310.00
252.54	290.00
309.29	310.00
366.19	340.00
457.47	360.00
511.31	340.00
580.37	320.00
652.71	350.00
723.60	340.00
792.21	310.00
857.65	320.00
932.42	330.00
986.66	300.00
1047.37	290.00
1107.97	290.00
1173.27	320.00
1236.87	340.00
1297.96	340.00
1362.84	330.00
1424.24	360.00
1508.67	350.00
1564.77	330.00
1615.30	330.00
1675.76	320.00
1727.38	340.00
1784.58	360.00
1868.41	400.00
1937.88	420.00
2006.10	450.00
2059.48	440.00
2119.37	420.00
2188.68	420.00
2247.31	400.00
2416.58	380.00
2470.82	370.00
2529.13	350.00
2639.45	330.00
2705.23	300.00
2769.94	280.00
2829.68	260.00
2907.59	240.00
2976.47	260.00
3030.67	280.00
3083.94	310.00
3156.36	340.00
3242.71	360.00
3347.20	380.00
3459.87	400.00
3526.90	410.00
3584.19	420.00
3648.68	430.00
3706.00	460.00
3774.57	470.00
3868.44	480.00
3946.50	480.00
4085.81	480.00
4182.56	460.00
4261.25	450.00
4353.11	460.00
4454.81	460.00
4570.08	440.00
4659.10	450.00
4721.99	470.00

LEGENDA	
(simbolo occhio barrato)	ZONA DI VISUALE INTERROTTA
P.I	POSIZIONE IMPIANTO
P.O	POSIZIONE OSSERVATORE

CONO OTTICO	POSIZIONE OSSERVATORE	POSIZIONE IMPIANTO
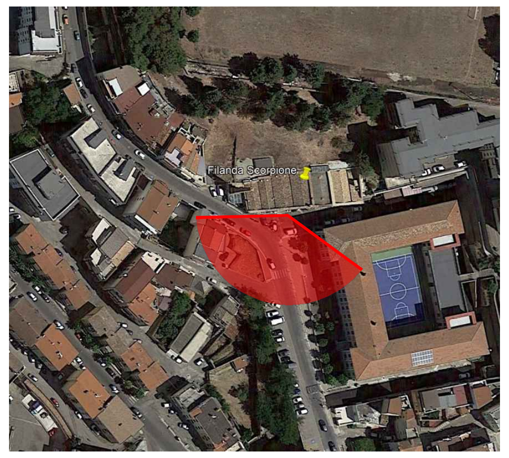	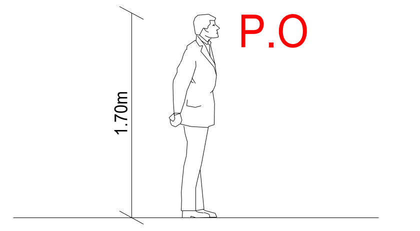	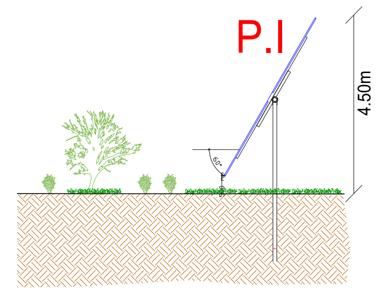

COORDINATA GEOGRAFICA DEL PUNTO DI RIPRESA	
LAT. 40.498953	LON. 16.456876

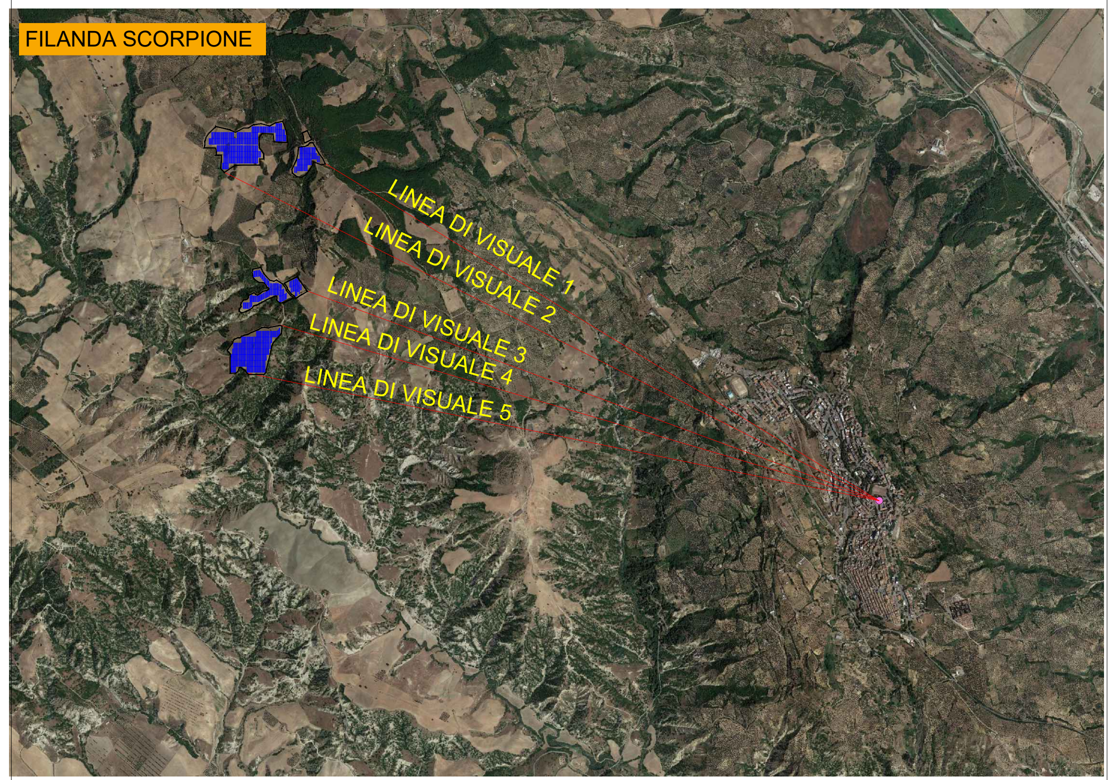

1.c.1.) Documentazione fotografica dello stato dei luoghi di tutte le aree interessate dal progetto, **ante e post operam**, con i fotoinserimenti di progetto che utilizzino come punti di ripresa i punti di vista "sensibili" o di belvedere, accessibili al pubblico da cui sia percepibile l'impianto, presenti nei centri abitati limitrofi (Ferrandina, Salandra, Pisticci, Pomarico ecc.) o lungo la viabilità prossima all'impianto, nonché dai beni monumentali prossimi, nel rispetto dei buffer previsti dalla normativa nazionale e regionale di riferimento.

"CARAMMELLE"

REV.	DESCRIZIONE E REVISIONE	Sigla	Data	Firma
1	RISCONTRO INTEGRAZIONE MiC prot.2646 del 23/08/2022	MR	09/22	
		EMESSO		

PROGETTAZIONE
GVC ENGINEERING
Via della Pineta 1 - 85100 - Potenza
email: info@gvcingegneria.it - website: www.gvcingegneria.it
C.F e P.IVA 01737760767
P.E.C: gvcsrl@gigapec.it
Direttore Tecnico: dott. ing. MICHELE RESTAINO
Collaboratori GVC s.r.l. per il progetto: dott. ing. GIORGIO MARIA RESTAINO, dott. ing. CARLO RESTAINO, dott. ing. ATTILIO ZOLFANELLI, dott. Arch. SERENA MASI
GVC s.r.l. Direttore Tecnico Ing.Michele Restaino

GEOLOGIA
Nuova Atlantide soc. coop. a r.l.
Località Palazzo snc - 75011 Accettura - Matera
email: progettazione@nuovaatlantide.com
Direttore Tecnico: geol. ANTONIO DI BIASE
Collaboratore per il progetto: geol. TOMMASO SANTOCHIRICO
"Nuova Atlantide" Società Cooperativa Località Palazzo, s.n.c. - 75011 Accettura (MT)

ARCHEOLOGIA
Dott. Antonio Bruscella
Piazza Alcide De Gasperi 27 - 85100 - Potenza
email: antoniobruscella@hotmail.it
Dott. Antonio Bruscella

AGRONOMIA
Dott. agr. Paolo Castelli
Viale Croce Rossa 25 - 90144 - Palermo
email: paolo.castelli@hotmail.it
P.IVA 0546509826

Committente
AMBRA SOLARE 14 s.r.l.
Via Venti Settembre n.1 - 00187 ROMA, Italia
ambrasolare14srl@legalmail.it
C.F. e P.IVA 15946241005
SOCIETA' DEL GRUPPO POWERTIS s.r.l.
Powertis
Via Tevere, 41 - 00198 ROMA, Italia
www.powertis.com
Soltec
Via Tevere, 41 - 00198 ROMA, Italia
www.soltech.com

Comune	COMUNE DI FERRANDINA (MT)	COD. RIF	G/139/05/A/01/PD
		ELABORATO	FILE
Opera	PROGETTO PER LA REALIZZAZIONE DI UN IMPIANTO AGRIVOLTAICO DI POTENZA NOMINALE PARI A 19.994,88 kWp DENOMINATO "CARAMMELLE" - UBICATO NEL COMUNE DI FERRANDINA (MT) - REGIONE BASILICATA	Categoria: PD	N.° / Scala: VARIE
Oggetto	PROGETTO DEFINITIVO ELABORATO PUNTO 1.c.1 FILANDA SCORPIONE	1.c.1.b	

Questo disegno è di nostra proprietà riservata a termine di legge e ne è vietata la riproduzione anche parziale senza nostra autorizzazione scritta