

SEZIONI ILLUSTRATIVE DELLA MORFOLOGIA DEL TERRENO

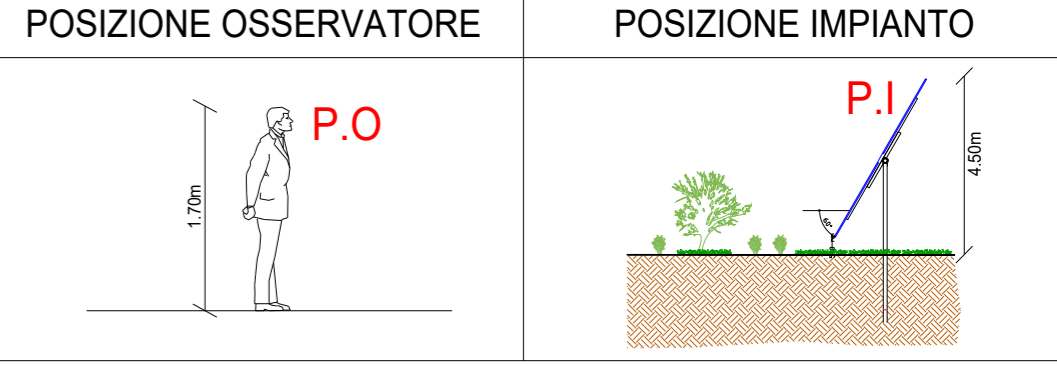

COORDINATA GEOGRAFICA DEL PUNTO DI RIPRESA

LAT. 40.494879 LON. 16.457179

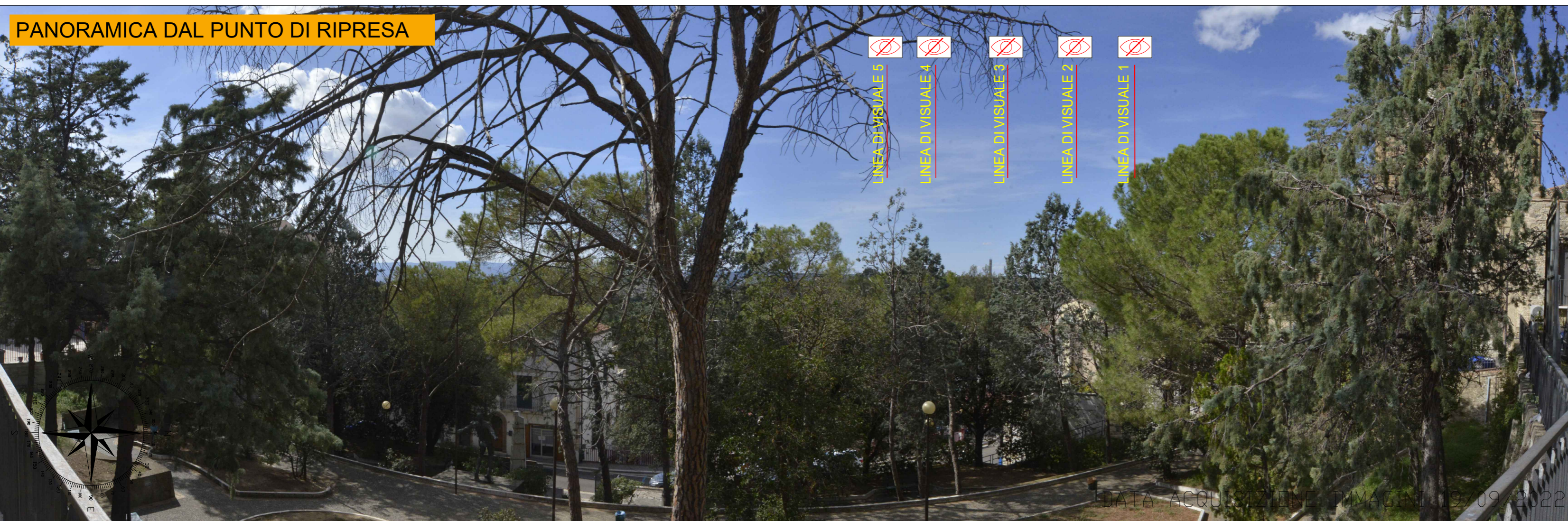
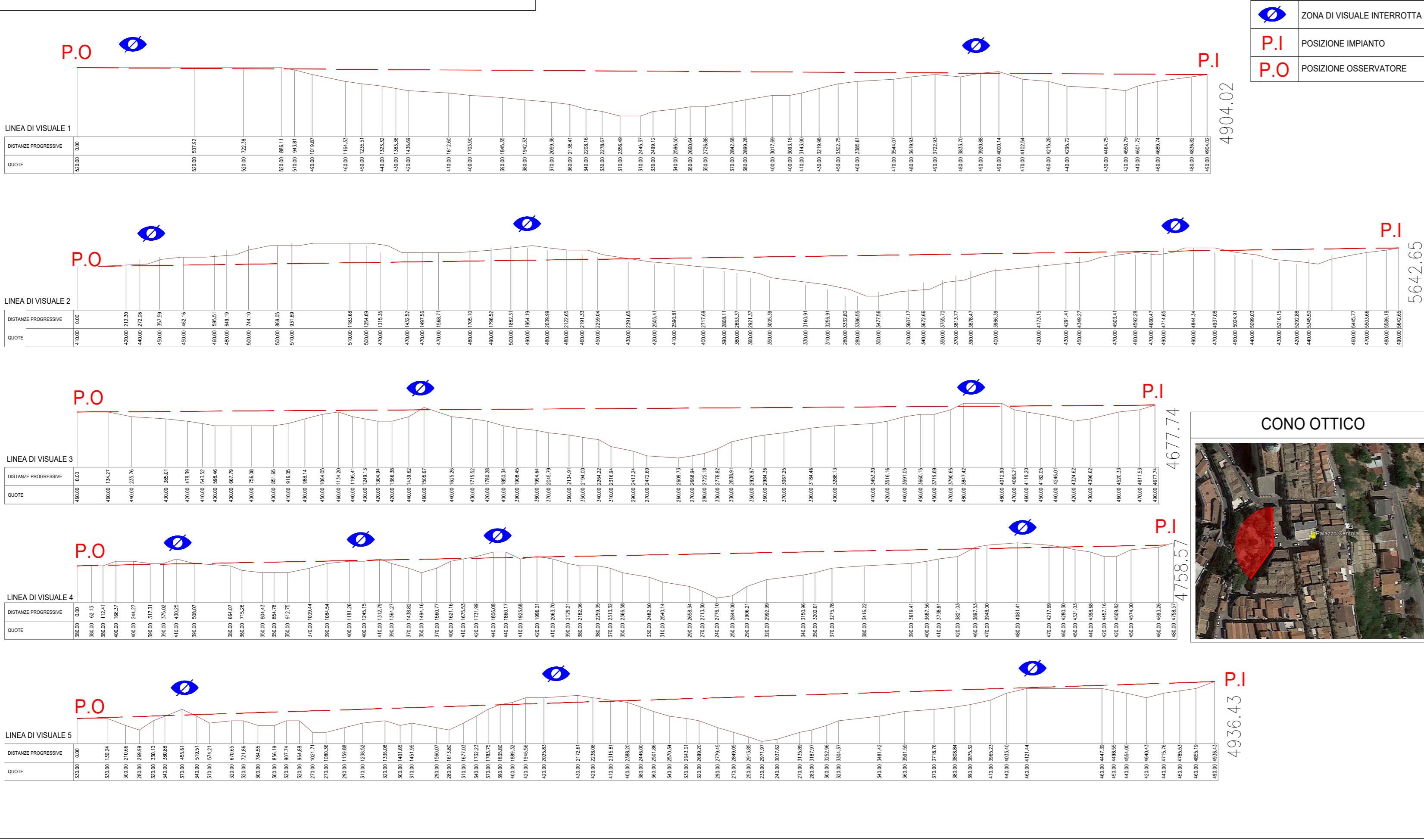
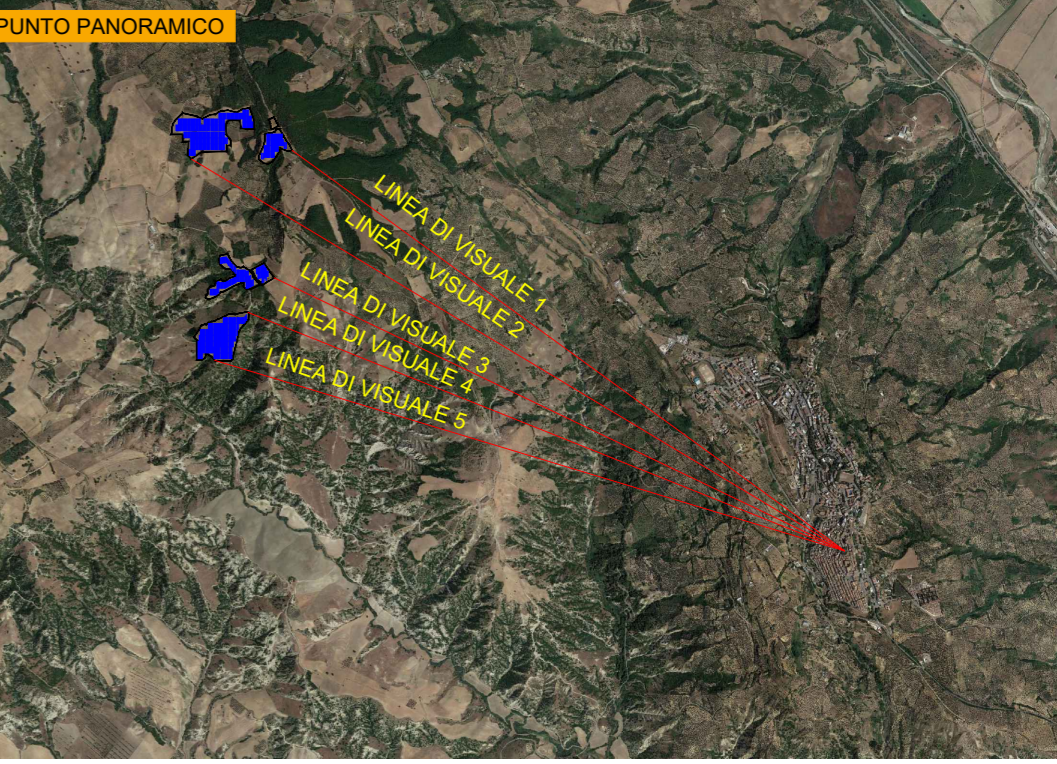

1.c.1.) Documentazione fotografica dello stato dei luoghi di tutte le aree interessate dal progetto, ante e post operam, con i fotoinserimenti di progetto che utilizzino come punti di ripresa i punti di vista "sensibili" o di belvedere, accessibili al pubblico da cui sia percepibile l'impianto, presenti nei centri abitati limitrofi (Ferrandina, Salandra, Pisticci, Pomarico ecc.) o lungo la viabilità prossima all'impianto, nonché dai beni monumentali prossimi, nel rispetto dei buffer previsti dalla normativa nazionale e regionale di riferimento.



1 RISCONTO INTEGRAZIONE MIC prot.2646 del 23/08/2022		MR	09/22
DESCRIZIONE E REVISIONE		Segna	Data
		EMESSO	
Nuova Atlantide soc. coop. a.r.l. Dott. Antonio Bruscella Dott. agr. Paolo Castelli		Dott. agr. Paolo Castelli Via Croce Rossa 21 - 90144 - Palermo email: paolo.castelli@unipa.it	
Via dello Pivello 1 - 85100 - Potenza email: gvc@gruppoenergia.it website: www.gruppoenergia.it C.F. e P.IVA 07277490767 P.E.C.: gvc@gruppoenergia.it		Società Cooperativa Via S. Maria 1 - 70121 - Bari email: antonio.bruscella@gruppoenergia.it	

AMBRA SOLARE 14 s.r.l.
Via Vent' Settembre n.1 - 00187 ROMA, Italia
ambra@ambra14.it
C.F. e P.IVA 15846241005
SOCIETA' DEL GRUPPO POWERTIS s.r.l.

Powertis
Via Tevere, 41 - 00198 ROMA, Italia
www.powertis.com

Soltec
Via Tevere, 41 - 00198 ROMA, Italia
www.soltech.com

Comune: **COMUNE DI FERRANDINA (MT)**

Elaborato: **ELABORATO PUNTO 1.c.1 (FERRANDINA) PUNTO PANORAMICO (GIARDINO COMUNALE)**

COD. RIF.	G/139/05/A/01/PD
FILE	
Categoria	N*
PD	Scala VARIE
1.c.1.e	

Questo disegno è di nostra proprietà riservata e inteso a usage e non è vietata la riproduzione anche parziale senza nostra autorizzazione scritta