Firmato digitalmente da
MICHELE RESTAINO
SerialNumber = TINIT-RSTMHL56D24G942X

SEZIONI PROSPETTIVE DELLA MORFOLOGIA DEL TERRENO

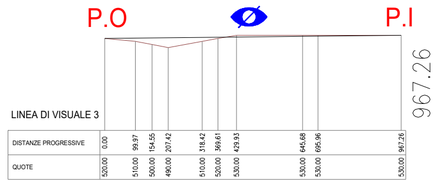

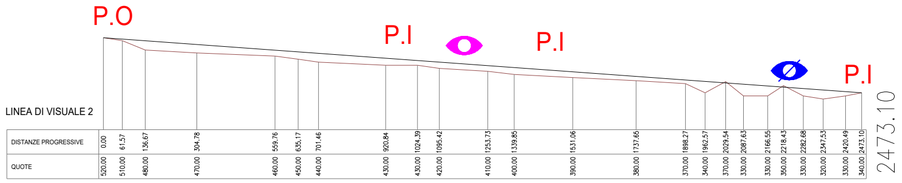

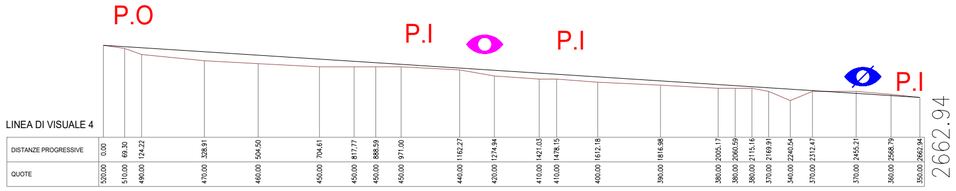

CONO OTTICO	POSIZIONE OSSERVATORE	POSIZIONE IMPIANTO
	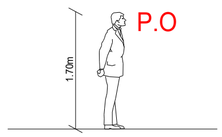	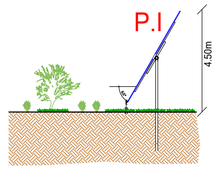

COORDINATA GEOGRAFICA DEL PUNTO DI RIPRESA	
LAT. 40.493205	LON. 16.456769988

LEGENDA	
	ZONA DI VISUALE LIBERA
	ZONA DI VISUALE INTERROTTA
P.I	POSIZIONE IMPIANTO
P.O	POSIZIONE OSSERVATORE

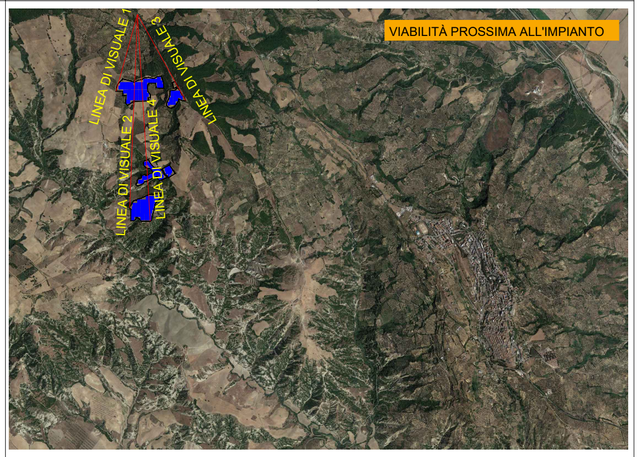

1.c.1.) Documentazione fotografica dello stato dei luoghi di tutte le aree interessate dal progetto, **ante e post operam**, con i fotoinserimenti di progetto che utilizzino come punti di ripresa i punti di vista "sensibili" o di belvedere, accessibili al pubblico da cui sia percepibile l'impianto, presenti nei centri abitati limitrofi (Ferrandina, Salandra, Pisticci, Pomarico ecc.) o lungo la viabilità prossima all'impianto, nonché dai beni monumentali prossimi, nel rispetto dei buffer previsti dalla normativa nazionale e regionale di riferimento.

STRADA PROVINCIALE FERRANDINA SALANDRA

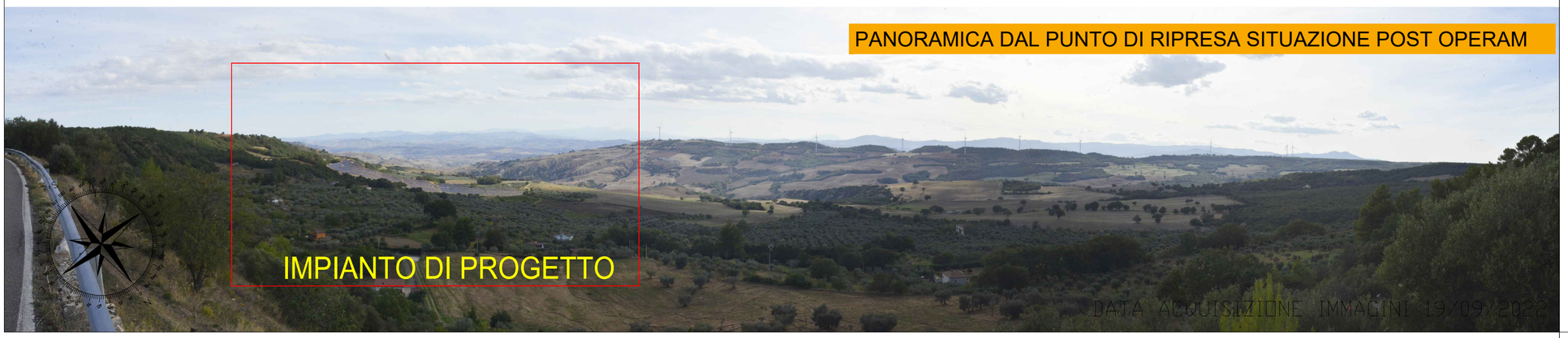

"CARAMMELLE"

REV.	DESCRIZIONE E REVISIONE	Sigla	Data	Firma
1	RISCONTRO INTEGRAZIONE MiC prot.2646 del 23/08/2022	MR	09/22	
		EMESSO		

PROGETTAZIONE
GVC ENGINEERING
Via della Pineta 1 - 85100 - Potenza
email: info@gvcingegneria.it
website: www.gvcingegneria.it
C.F e P.IVA 01797160767
P.E.C.: gvcsill@pec.it
Direttore Tecnico:
dott. ing. MICHELE RESTAINO
Collaboratori GVC s.r.l. per il progetto:
dott. ing. CARMELO RESTAINO
dott. ing. ANTONIO DI BASE
dott. ing. MARIA LUCANIA
GVC S.r.l.
Direttore Tecnico
Ing Michele Restaino

GEOLOGIA
Nuova Atlantide soc. coop. a r.l.
Località Paraizzo snc - 75011 Accettura - Matera
email: progettazione@nuovaatlantide.com
Direttore Tecnico:
geol. ANTONIO DI BASE
Collaboratore per il progetto:
geol. TOMMASO SANTOCHIRICO
"Nuova Atlantide" Società Cooperativa
Matera 75011 Accettura

ARCHEOLOGIA
Dott. Antonio Bruscella
Piazza Aldo De Gasperi 27 - 85100 - Potenza
email: antonio.bruscella@hotmail.it
Dott. Antonio Bruscella
ANTONIO BRUSCELLA
Archeologo (Sez.B-Bibliografico)
Funzionario Tecnico presso il MiBACultura
D.M. 244/2019
(Ex art. 9 comma 9 D.Lgs. 42/2004 - Ex art. 25 comma 1 D.Lgs. 50/2016)
P.I. 01780770765 - C.F. ZBRNTN76L15 F839Y

AGRONOMIA
Dott. agr. Paolo Castelli
Viale Croce Rossa 25 - 90144 - Palermo
email: paolo.castelli@hotmail.it
P.IVA 05465090824
ORDINE DEI DOTTORI AGRONOMI E DEI DOTTORI FORESTALI DELLA PROVINCIA DI PALERMO
DOTTORE AGRONOMO PAOLO CASTELLI
SEZ. A N. 1000

Committente
AMBRA SOLARE 14 s.r.l.
Via Venti Settembre n.1 - 00187 ROMA, Italia
ambrasolare14srl@legalmail.it
C.F. e P.IVA 15946241005
SOCIETA' DEL GRUPPO POWERTIS s.r.l.

Powertis
Via Tevere, 41 - 00198 ROMA, Italia
www.powertis.com

Soltec
Via Tevere, 41 - 00198 ROMA, Italia
www.soltech.com

Comune: COMUNE DI FERRANDINA (MT)

Opera: PROGETTO PER LA REALIZZAZIONE DI UN IMPIANTO AGRIVOLTAICO DI POTENZA NOMINALE PARI A 19.994,88 kWp DENOMINATO "CARAMMELLE" - UBICATO NEL COMUNE DI FERRANDINA (MT) - REGIONE BASILICATA

Oggetto: PROGETTO DEFINITIVO
ELABORATO PUNTO 1.c.1 (FERRANDINA)
VIABILITÀ PROSSIMA ALL'IMPIANTO

COD. RIF	G/139/05/A/01/PD	
ELABORATO		FILE
Categoria	N.°	
PD	Scala	VARIE

1.c.1.g

Questo disegno è di nostra proprietà riservata a termine di legge e ne è vietata la riproduzione anche parziale senza nostra autorizzazione scritta