

PATRIMONIO STORICO COSTRUITO

| NUMERO | DENOMINAZIONE |
|--------|---------------------------------------|
| 3 | Chiesa della Madonna dei Mali |
| 4 | Chiesa di San Domenico |
| 5 | Chiesa di San Giuseppe |
| 6 | Chiesa di Santa Lucia |
| 12 | Palazzo D'Amato Cantorio |
| 13 | Palazzo La Capra |
| 14 | Chiesa Maria SS. Addolorata |
| 15 | Palazzo Rago |
| 16 | Palazzo Piccini - Lavecchia |
| 17 | Palazzo Lisanti |
| 18 | Palazzo del Municipio |
| 19 | Convento dei Cappuccini |
| 20 | Avanzi del Castello di Uggiano |
| 21 | Ex convento di Santa Chiara |
| 22 | Palazzo Centola |
| 23 | Ex monastero e chiesa di S. Francesco |

IMPIANTO AGRIVOLTAICO

FERRANDINA

MIGLIONICO

1.d) Studio sul patrimonio storico costruito non tutelato, (masserie, opere d'arte del paesaggio rurale storico, muretti a secco, etc.) presente nell'area vasta nel rispetto dei buffer previsti dalla normativa nazionale e regionale di riferimento, anche su cartografia nella quale il patrimonio dovrà essere opportunamente numerato e completo di denominazione.

2005m

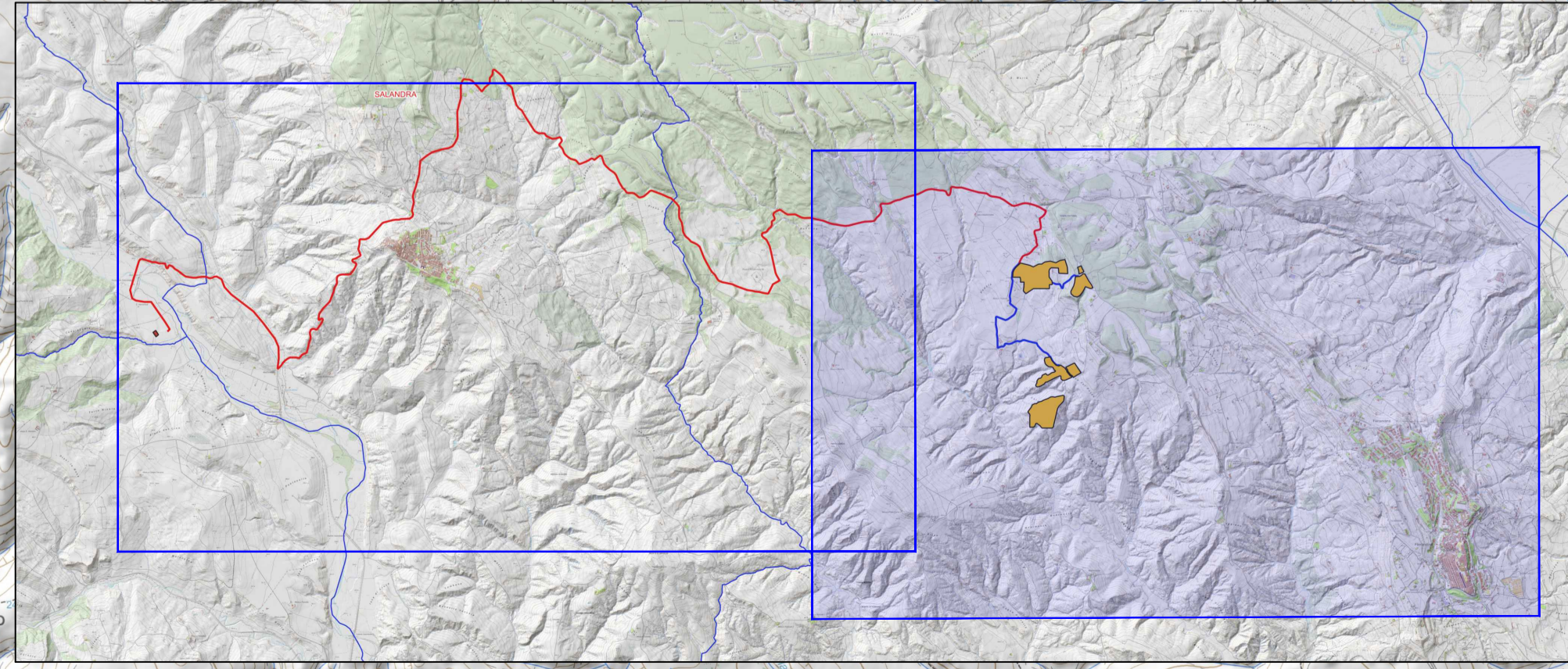

| | | | |
|---|--|---|-------|
| 1 RISCANTO INTEGRAZIONE MC prot.2646 del 23/08/2022 | | MIR | 09/22 |
| 2 DESCRIZIONE E REVISIONE | | Segna | Data |
| | | Nuova Atlantide soc. coop. a r.l. Via Venti Settembre n.1 - 00187 ROMA, Italia email: progettazione@nuovatlantide.com | |
| Dott. Antonio Bruscella Architetto Via Venti Settembre n.1 - 00187 ROMA, Italia email: antonio@bruscella.com | | Dott. agr. Paolo Castelli Via Venti Settembre n.1 - 00187 ROMA, Italia email: paolo@castelli.it | |
| AMBRA SOLARE 14 s.r.l. Via Venti Settembre n.1 - 00187 ROMA, Italia SOCIETA' DEL GRUPPO POWERIS S.R.L. | | Powertis Via Tevere, 41 - 00198 ROMA, Italia www.powertis.com | |
| Soltec Via Tevere, 41 - 00198 ROMA, Italia www.soltech.com | | COD. RIF. G/139/05/A/01/PD ELABORATO FILE Categorie N° PD Scala 1:10.000 | |
| COMUNE DI FERRANDINA (MT) PROGETTO PER LA REALIZZAZIONE DI UN IMPIANTO AGRIVOLTAICO DI POTENZA NOMINALE PARI A 10.000 KWp DENOMINATO "CARAMELLE" - UBICATO NEL COMUNE DI FERRANDINA (MT) - REGIONE BASILICATA PROGETTO DEFINITIVO CARTA DEL PATRIMONIO STORICO COSTRUITO foglio 2/2 1.d.a | | | |