

Impianto agro-voltaico e opere connesse avente potenza nominale complessiva pari a 19.994,88 KWp, denominato "Carammelle"

Ricognizione 1f157a4b274849cd83c32be26f5747fe

Unità di ricognizione 001 - Data 2021/11/10

Visibilità del suolo: 4

Seminativo/arato. Coltivazione a grano

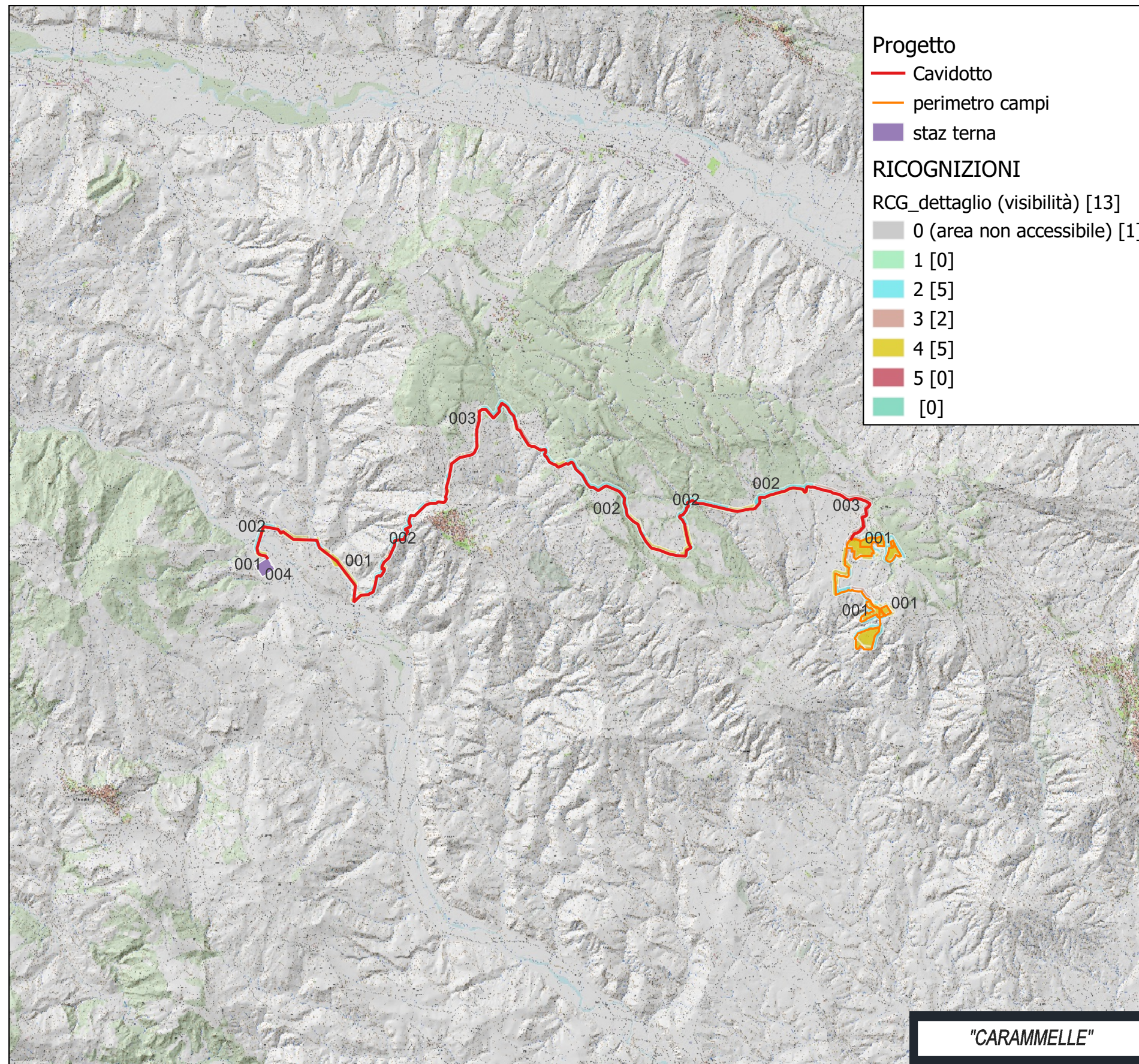

		"CARAMMELLE"					
1	PROGETTO REV. 02	MS	11/21				
2	DESCRIZIONE E REVISIONE	ES	11/21				
<table border="0"> <tr> <td> Nuova Atlantide soc. coop. a r.l. Via... Tel. 0746/202222 www.nuovaatlantide.it </td> <td> Dott. Antonio Buscetta Architetto Via... Tel. 0746/202222 www.antonio-buscetta.it </td> <td> Dott. agr. Paolo Castell Agronomo Via... Tel. 0746/202222 www.paolocastell.it </td> <td> Dott. ssa Maria Felice Geom. P. 1/10000 Via... Tel. 0746/202222 www.mariefelice.it </td> </tr> </table>				 Nuova Atlantide soc. coop. a r.l. Via... Tel. 0746/202222 www.nuovaatlantide.it	Dott. Antonio Buscetta Architetto Via... Tel. 0746/202222 www.antonio-buscetta.it	Dott. agr. Paolo Castell Agronomo Via... Tel. 0746/202222 www.paolocastell.it	Dott. ssa Maria Felice Geom. P. 1/10000 Via... Tel. 0746/202222 www.mariefelice.it
 Nuova Atlantide soc. coop. a r.l. Via... Tel. 0746/202222 www.nuovaatlantide.it	Dott. Antonio Buscetta Architetto Via... Tel. 0746/202222 www.antonio-buscetta.it	Dott. agr. Paolo Castell Agronomo Via... Tel. 0746/202222 www.paolocastell.it	Dott. ssa Maria Felice Geom. P. 1/10000 Via... Tel. 0746/202222 www.mariefelice.it				
AMBRA SOLARE 14 s.r.l. Via... Tel. 0746/202222 www.ambra-solare.it		Powertis Via... Tel. 0746/202222 www.powertis.com	Soltec Via... Tel. 0746/202222 www.soltech.com				
COMUNE DI FERRANDINA (MT)		COD. INF. G113915A/01/PD	ELABORATO FILE				
PROGETTO PER LA REALIZZAZIONE DI UN IMPIANTO AGRO-VOLTAICO DI POTENZA NOMINALE PARI A 19.994,88 KWp DENOMINATO "CARAMMELLE" - UBICATO NEL COMUNE DI FERRANDINA (MT) - REGIONE BASILICATA		Contorno: N°	Scala:				
PROGETTO DEFINITIVO		A.4.1-2					
CARTA DELLE RICOGNIZIONI							