ESTRATTO MAPPA CATASTALE IMPIANTO FV E CAVIDOTTO AT

QUADRO DI UNIONE - Scala 1:6000

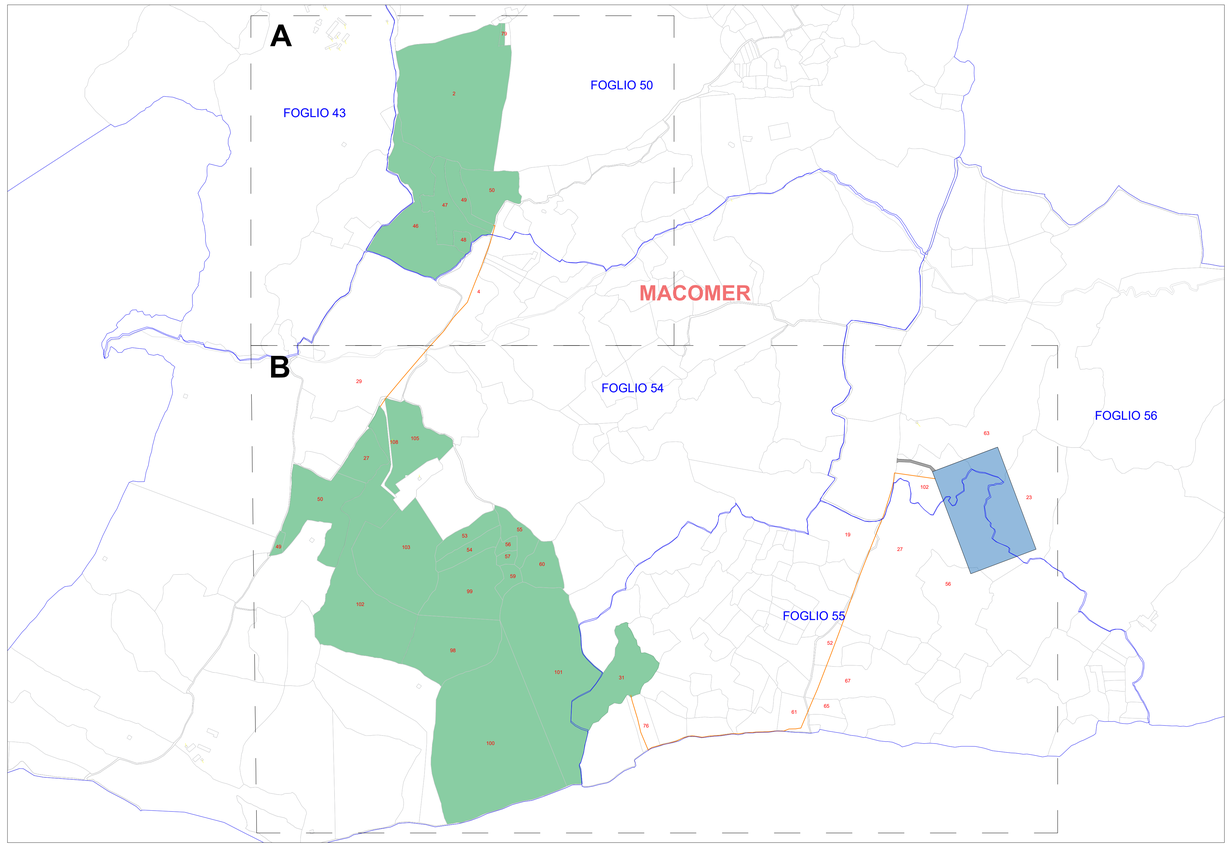

QUADRO A - Scala 1:3000

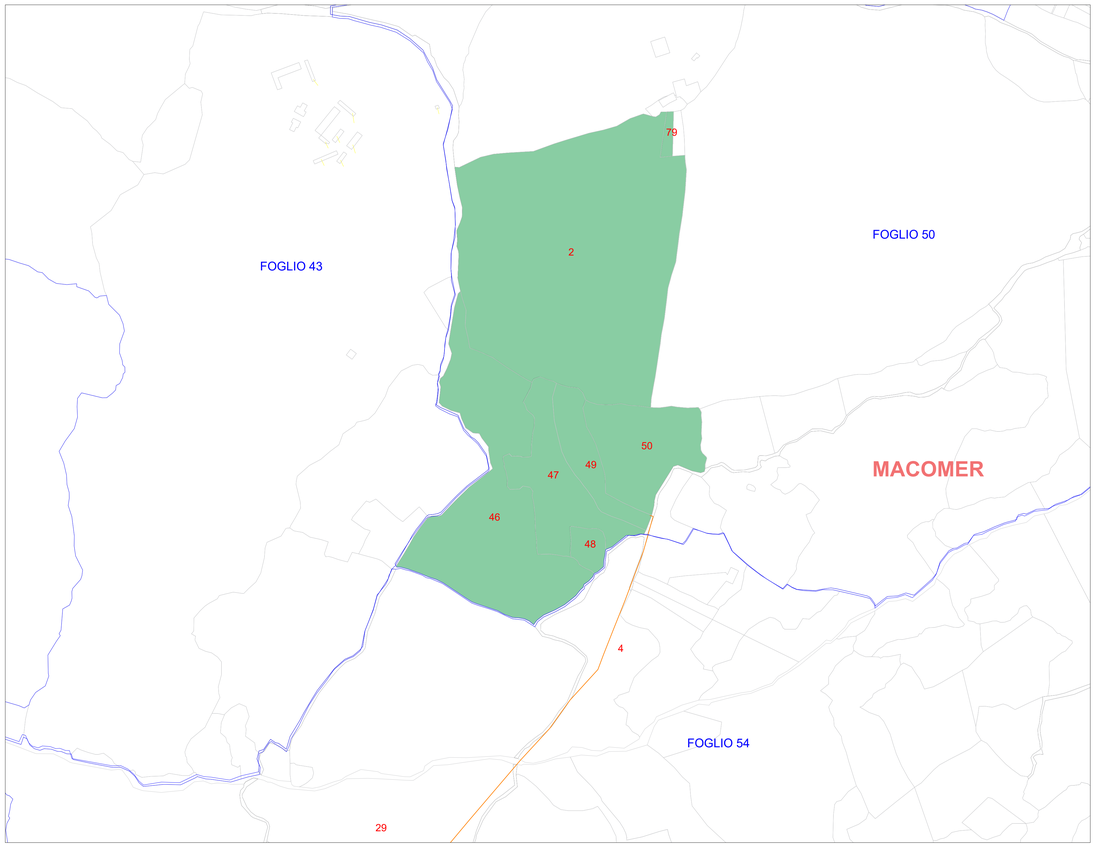

QUADRO B - Scala 1:4000

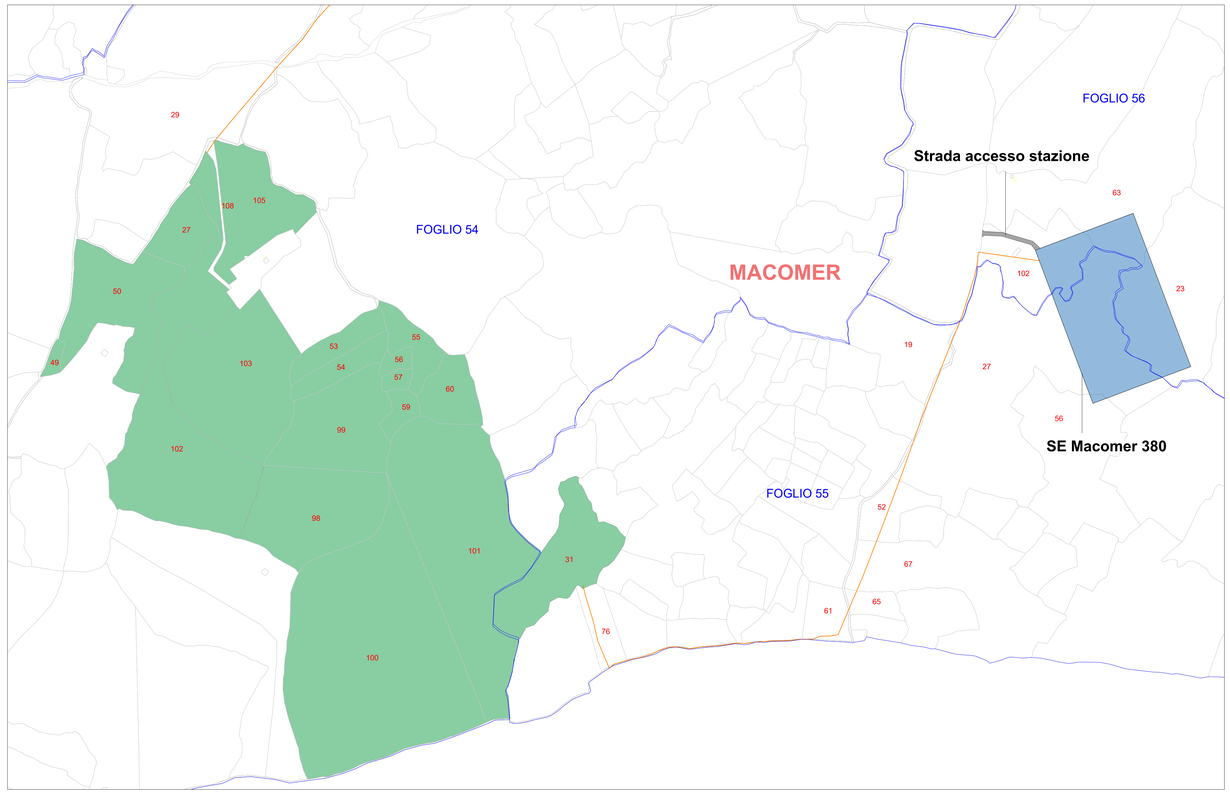

Descrizione	Comune	Foglio	Particella
Impianto	Macomer	50	79
Impianto	Macomer	50	2
Impianto	Macomer	50	46
Impianto	Macomer	50	47
Impianto	Macomer	50	48
Impianto	Macomer	50	49
Impianto	Macomer	50	50
Impianto	Macomer	54	105
Impianto	Macomer	54	27
Impianto	Macomer	54	49
Impianto	Macomer	54	50
Impianto	Macomer	54	102
Impianto	Macomer	54	103
Impianto	Macomer	54	53
Impianto	Macomer	54	54
Impianto	Macomer	54	55
Impianto	Macomer	54	56
Impianto	Macomer	54	57
Impianto	Macomer	54	59
Impianto	Macomer	54	60
Impianto	Macomer	54	98
Impianto	Macomer	54	99
Impianto	Macomer	54	100
Impianto	Macomer	54	101
Impianto	Macomer	55	31
Cavidotto AT	Macomer	54	4
Cavidotto AT	Macomer	54	29
Cavidotto AT	Macomer	54	108
Cavidotto AT	Macomer	55	76
Cavidotto AT	Macomer	55	61
Cavidotto AT	Macomer	55	65
Cavidotto AT	Macomer	55	67
Cavidotto AT	Macomer	55	52
Cavidotto AT	Macomer	55	27
Cavidotto AT	Macomer	55	19
Stazione cabina di consegna - strada di accesso	Macomer	55	56
Stazione cabina di consegna - strada di accesso	Macomer	55	27
Stazione cabina di consegna - strada di accesso	Macomer	56	102
Stazione cabina di consegna - strada di accesso	Macomer	56	63
Stazione cabina di consegna - strada di accesso	Macomer	56	23

LEGENDA

Simbolo	Descrizione
	Fogli catastali
	Cavidotto AT
XX	Particelle interessate dall'impianto FV
XX	Particelle interessate dal cavidotto AT e SE Macomer 380
	SE Macomer 380

REGIONE SARDEGNA
Provincia di Nuoro
COMUNE DI MACOMER

Realizzazione di un Parco Agrivoltaico di potenza nominale pari a 42 MWp denominato "MACOMER 4" sito nel Comune di Macomer (NU)

Località "Nuraghe Solene"

OGGETTO: PROGETTO DEFINITIVO

ELABORATO: **ESTRATTO MAPPA CATASTALE IMPIANTO FV E CAVIDOTTO**

CODICE ELABORATO: **MACOMER4-PDT04**

Data	Revisione	Descrizione	Elaborazione	Verifica	Approvazione
Maggio 2022	00	Emissione per procedura di VIA	Dott. C. Bertollo	Ing. E. Canterino	**Enerland Italia**

TEAM:
Ing. Emanuele CANTERINO
Dott. Claudio BERTOLLO
Dott. Agr. Patrick VASTA
Ing. Annamaria PALMISANO
Dott. Nausica RUSSO

GRUPPO DI LAVORO:
Dott. Agr. Vincenzo SATTA
Geol. Nicola PILI
Ing. Maria ZICCHEDDU
Elettrico
Dott. Rosario PIGNATELLO
Idraulico
Ing. Gianluca VICINO
BOP
Ing. Fabio Massimo CALDERARO
Ing. Vincenzo BUTTAFUOCO

PROGETTO:
IMPIANTO AGRIVOLTAICO
MACOMER 4

PROPONENTE: **Energia Pulita Italiana 3 s.r.l.**

SEDE LEGALE: Via del Rondone, 3 40122 - Bologna (BO)

REFERENTE: **Diego Gonzalez Caceres**

DATA: **13/05/2022**

PROGETTAZIONE: ENERLAND ITALIA

COORDINAMENTO: **Ing. Emanuele CANTERINO**

FIRMA: EMANUELE CANTERINO 31.05.2022 18:04:52 GMT+01:00

SCALA: **Varie**

FORMATO: **A0**