

LEGENDA
 Poligonale area di progetto

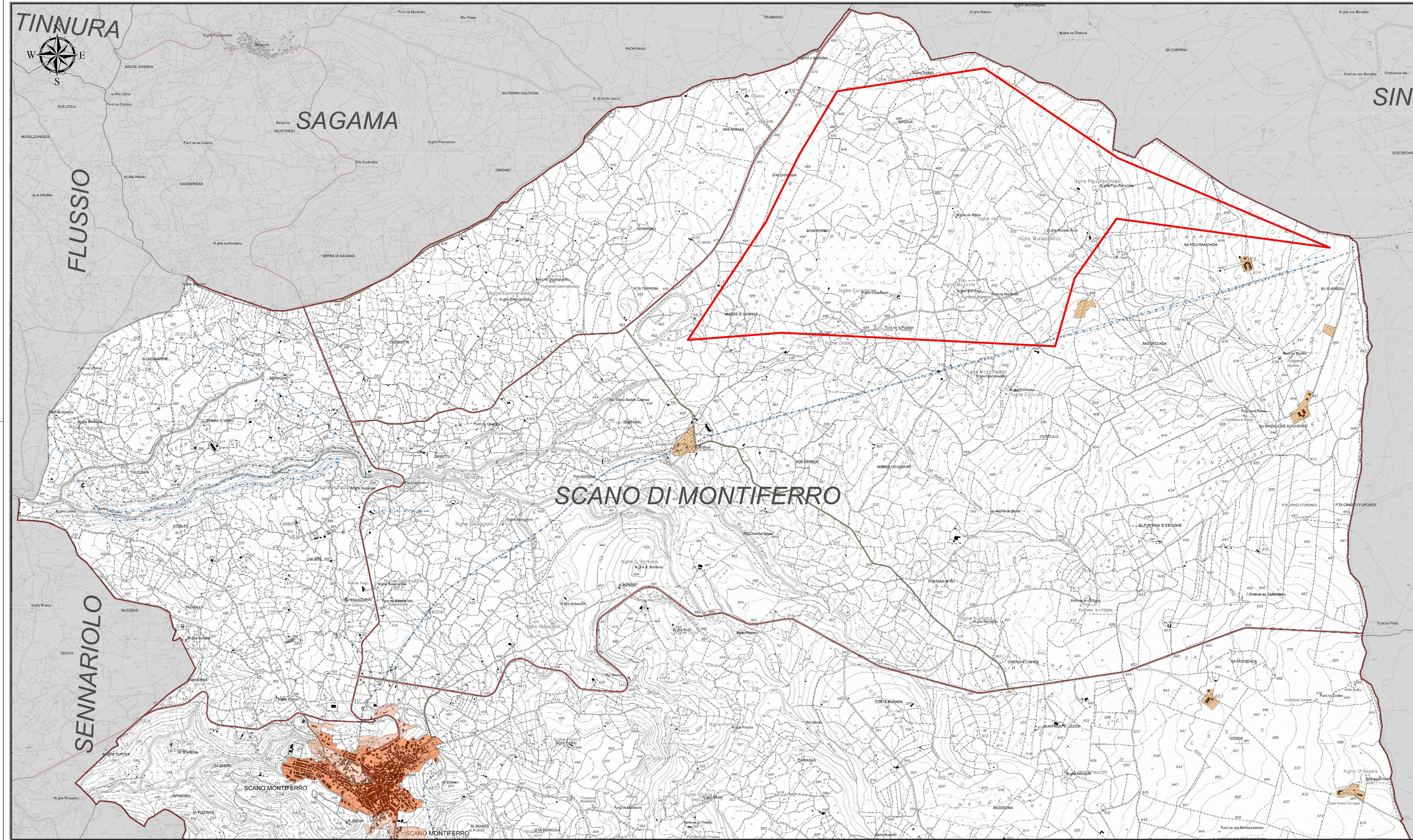

Legenda

- SCANO DI MONTIFERRO
- COMUNI SARDEGNA
- Territori modellati artificialmente**
 - 1.1.1.1, Tessuto residenziale compatto e denso
 - 1.1.1.2, Tessuto residenziale rado
 - 1.1.2.2, Fabbricati rurali
- STRADE DI IMPIANTO
- STRADE A SPECIFICA VALENZA PAESAGGISTICA E PANORAMICA
- STRADE DI FRUIZIONE TURISTICA
- STRADE DI IMPIANTO - A SPECIFICA VALENZA PAESAGGISTICA E PANORAMICA
- STRADE DI IMPIANTO - A SPECIFICA VALENZA PAESAGGISTICA E PANORAMICA - DI FRUIZIONE TURISTICA
- RETE STRADALE GENERALE
- FERROVIE DI IMPIANTO
- FERROVIE A SPECIFICA VALENZA PAESAGGISTICA E PANORAMICA
- CONDOTTA IDRICA
- LINEA ELETTRICA

Identificativo:
 SIN-D-TAV.16.b

VCC Scano Sindia Srl

REGIONE SARDEGNA
 COMUNE DI SCANO DI MONTIFERRO (OR)
 COMUNE DI SINDIA (NU)

PROGETTO PER LA REALIZZAZIONE DI UN IMPIANTO EOLICO DI POTENZA PARI A 336.000 kW CON SISTEMA DI ACCUMULO DA 49.000 kW
"Scano - Sindia"
 Provvedimento unico ambientale ex art.27 D.Lgs. 152/2006
 Valutazione di Impatto Ambientale artt.23-24-25 D.Lgs. 152/2006

Elaborato di Progetto
TAV.16.b
PROGETTO DEFINITIVO
INQUADRAMENTO AEROGENERATORI SU PUC DEL TERRITORIO COMUNALE DI SCANO DI MONTIFERRO (OR)

Comittente:
 VCC Scano Sindia Srl
 Via O.Ranelletti, 271 - 67043 - Celano (AQ)
 P.IVA e C.F.: 02097190660
 PEC: vccscanosindia@legalmail.it

PROGETTO REDATTO DA: VCC Trapani Srl
 Designatori:
 Geom. Fabrizio Baruffa
 Geom. Arcangelo Taccone

Progettisti:
 Prof. Ing. Marco Trapanese
 Ordine degli Ingegneri della Provincia di Palermo n. 694

Data:
 24/05/2022
 Rev.00

SCALA 1:10.000

VCC Trapani S.r.l. - Via O.Ranelletti n.281 - 67043 - Celano (AQ) - tel.0863/1870710 - e-mail: vcc.trapani.srl@gmail.com

COMUNE DI SCANO DI MONTIFERRO
 PROVINCIA DI ORISTANO
 PI 00351400951 C.F. 90000090953 e cop. 12132000
 09075 - Via Montipru de Reas 1 Tel. 0785/329170 - Fax 32666
 E-Mail: uff.tee.scanosindia@legalmail.it - Pec: ufficio.scanosindia@legalmail.it - PEC: CANTINIERE@COMUNE.SCANO.MONTIFERRO.IT
 Sito internet: www.comune.scanomontiferrro.or.it

ADEGUAMENTO DEL PIANO URBANISTICO COMUNALE (P.U.C.) AL PIANO PAESAGGISTICO (P.F.R.) E AL PIANO ASSETTO IDROGEOLOGICO (P.A.I.) DEL COMUNE DI SCANO MONTIFERRO



TAVOLA 21A CARTA DELLE RETI ED INFRASTRUTTURE TECNOLOGICHE 1: 10.000

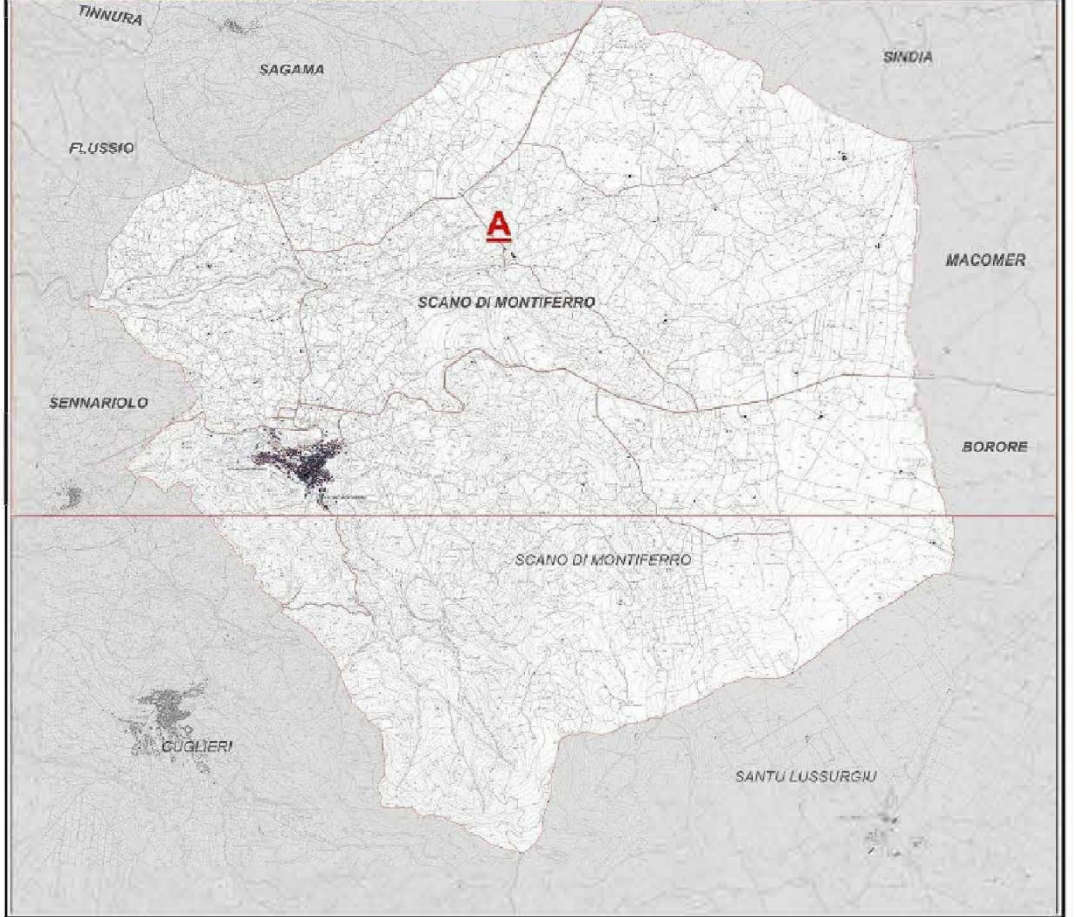

IL SINDACO:
 Frascara Franco
 RESPONSABILE UFFICIO DEL PIANO
 Geom. Aldo Corazza

UFFICIO DI PIANO
COLLABORAZIONI SPECIALISTICHE ESTERNE:
 COORDINAMENTO VAS: DOTT. FORESTALE CARLO PODDI
 SETTORE GEOLOGICO, GEOTECNICO E IDROGEOLOGICO, ADEGUAMENTO PAI: GIUSEPPE E IDRALUCE DOTT. GEOLOGO GIOVANNI MESE
 SETTORE AGRONOMO E FORESTALE: DOTT. AGRONOMO ROBERTO FUGGIONI
 SETTORE URBANISTICO E PIANIFICAZIONE, ADEGUAMENTO PAI: DOTT. ING. ANTONIO CADAVI
 SETTORE STORICO - CULTURALE E ARCHEOLOGICO: CRITERIA S.R.L.: DOTT. ARCH. LAURA ZANINI
 DOTT. ARCH. PAOLO FALQUI
 DOTT. SSA LUCIA MURA
 SISTEMA INFORMATIVO TERRITORIALE (G.I.S.): DOTT. FORESTALE CARLO PODDI