

**LEGENDA**

- Fondazione e piazzola aerogeneratore
- Strade da realizzare per collegamento strade comunali o private con piazzole
- WTG X** Numerazione aerogeneratore
- Cavidotti interrati (36 kV)
- Cavidotto di consegna ATT (380 kV)
- Aree asservite per solo passaggio cavidotto
- Area per deposito provvisorio di materiali
- Area per deposito provvisorio di materiali e inerti
- Stazione di trasformazione
- Area storage
- Stazione di consegna
- Linea elettrica AA.TT 380 kV
- Linea elettrica AA.TT 220 kV
- Arboricoltura con essenze forestali di conifere
- Aree a pascolo naturale
- Aree a ricolonizzazione artificiale
- Aree a ricolonizzazione naturale
- Aree agroforestali
- Aree archeologiche
- Aree con vegetazione rada
- Aree estrattive
- Aree prevalentemente occupate da colture agrarie con presenza di spazi naturali importanti
- Aree ricreative e sportive
- Bacini artificiali
- Boschi misti di conifere e latifoglie
- Bosco di conifere
- Bosco di latifoglie
- Cantieri
- Cespuglieti ed arbusteti
- Cimiteri
- Colture temporanee associate ad altre colture permanenti
- Colture temporanee associate all'olivo
- Discariche
- Fabbricati rurali
- Gariga
- Impianti a servizio delle reti di distribuzione
- Insedimenti industriali, artigianali, commerciali e spazi annessi
- Insedimento di grandi impianti di servizi
- Macchia mediterranea
- Oliveti
- Ploppeti, saliceti, eucallitti ecc... anche in formazioni miste
- Prati artificiali
- Prati stabili
- Reti ferroviarie e spazi annessi
- Reti stradali e spazi accessori
- Seminativi in aree non irrigue
- Sistemi culturali e particellari complessi
- Sugherete
- Tessuto residenziale compatto e denso
- Tessuto residenziale rado
- Tessuto residenziale rado e nucleiforme
- Vigneti
- Vivai

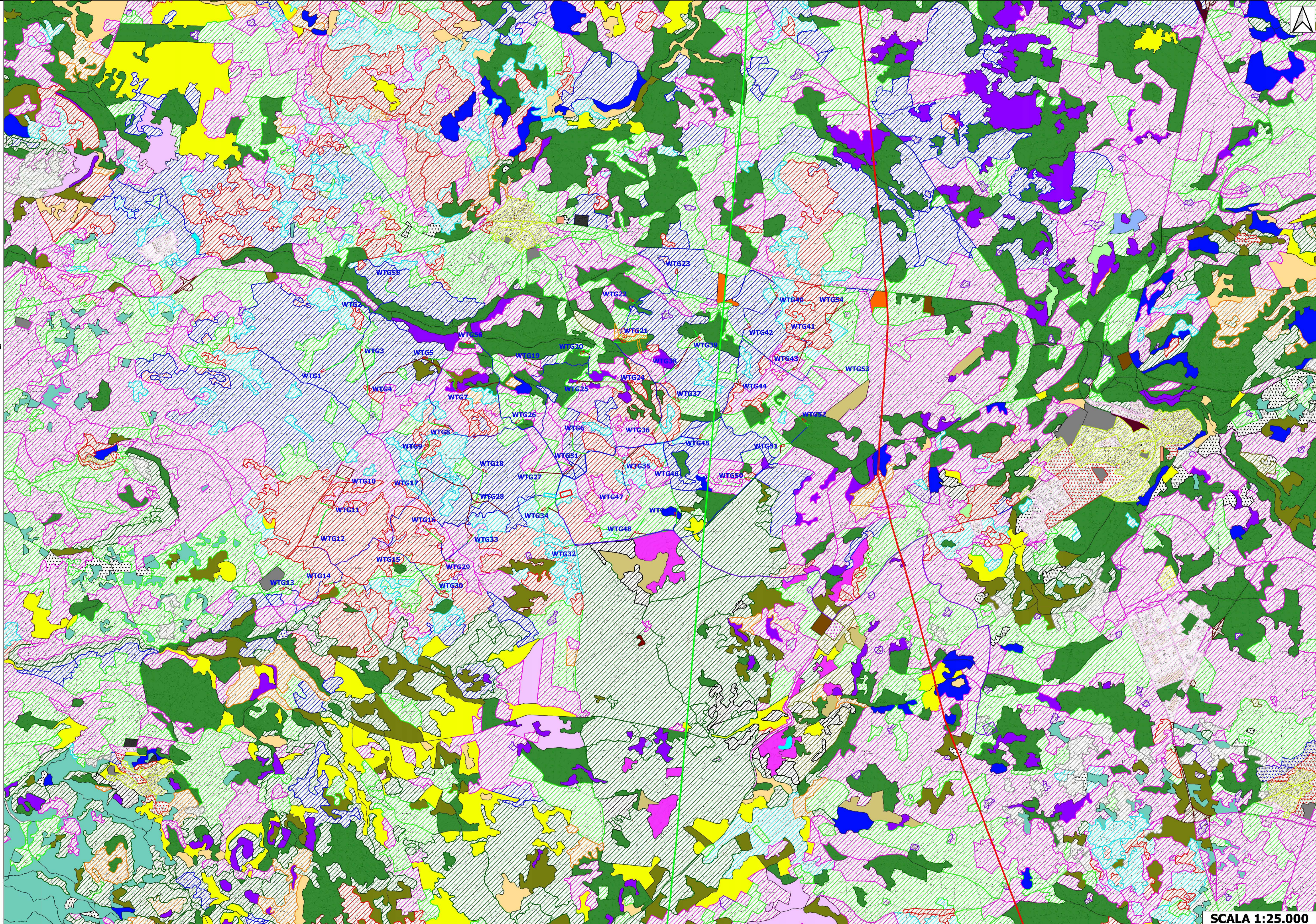

Identificativo:  
SIN-D-TAV.A.08

**VCC Scano Sindia Srl**

REGIONE SARDEGNA

COMUNE DI SCANO DI MONTIFERRO (OR)

COMUNE DI SINDIA (NU)

**PROGETTO PER LA REALIZZAZIONE DI UN IMPIANTO EOLICO DI POTENZA PARI A 336.000 kW CON SISTEMA DI ACCUMULO DA 49.000 kW**

**"Scano - Sindia"**

Provvedimento unico ambientale ex art. 27 D.Lgs. 152/2006  
Valutazione di Impatto Ambientale artt. 23-24-25 D.Lgs. 152/2006

**TAV.A.08**

Elaborato di Progetto

**PROGETTO DEFINITIVO**

**CUS - CARTA USO DEL SUOLO**

PROGETTO REDATTO DA: VCC Trapani Srl

Disegnatori:  
Geom. Fabrizio Baruffa  
Geom. Arcangelo Taccone

Progettisti:  
Prof. Ing. Marco Trapanese  
Ordine degli Ingegneri della Provincia di Palermo n. 696

Committente:  
VCC Scano Sindia Srl  
Via G. Ramello, 271 - 67043 - Celano (AQ)  
P.IVA e C.F.: 02097190660  
PEC: vccscanosindia@legalmail.it

Data:  
25/05/2022  
Rev.00

**SCALA 1:25.000**

VCC Trapani S.r.l. - Via G. Ramello n.281 - 67043 - Celano (AQ) - tel.0863/187070 - e-mail: vcc.trapani@vcc.it

**SCALA 1:25.000**