

Inquadramenti su P.U.C.

01 - Inquadramento su P.U.C. - Comune di Musei - Prescrizioni normative PAI - Area stazione elettrica e stepup

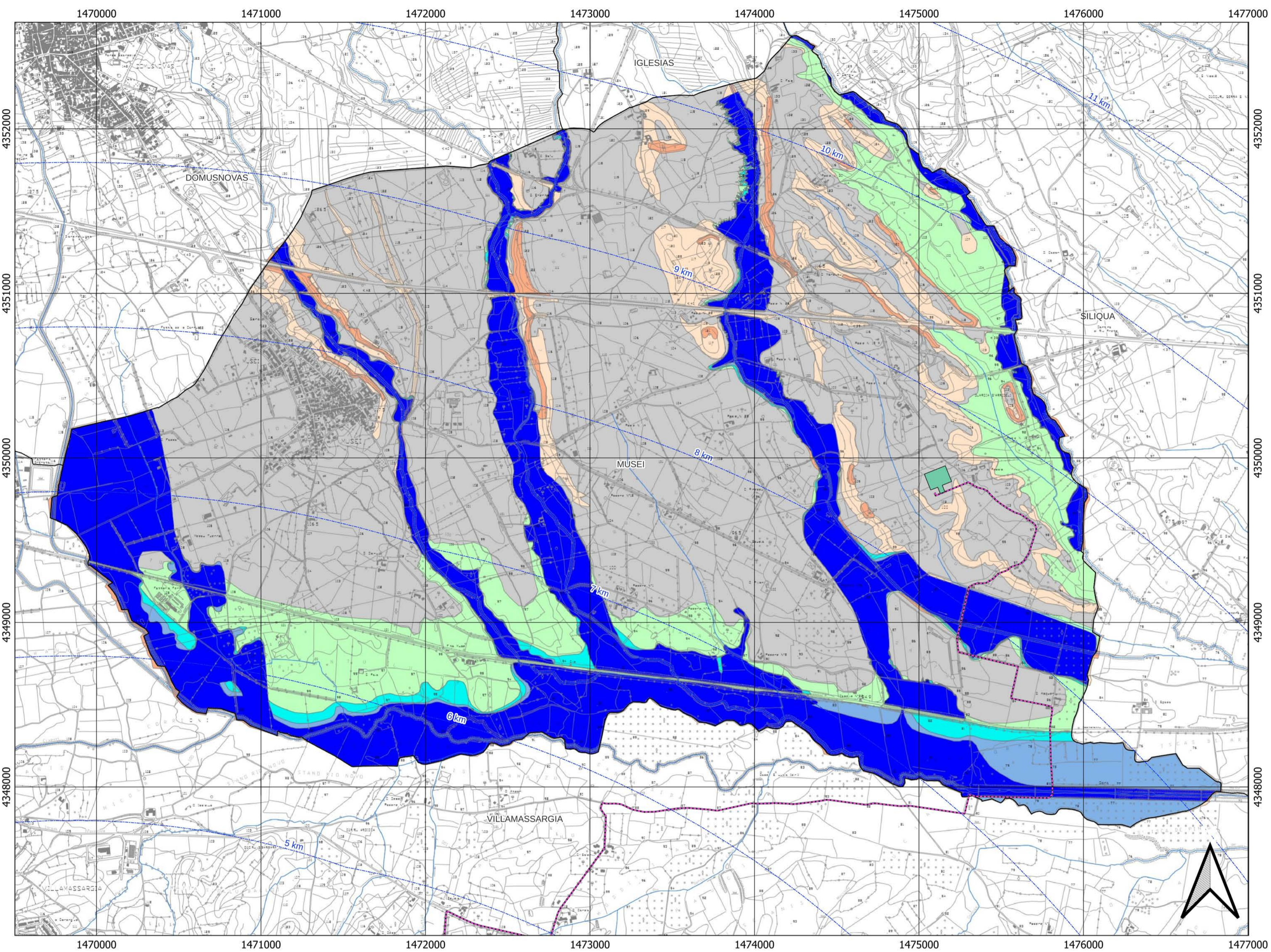

02 - Inquadramento su P.U.C. - Comune di Musei - Fasce tutela corsi d'acqua - Area stazione elettrica e stepup

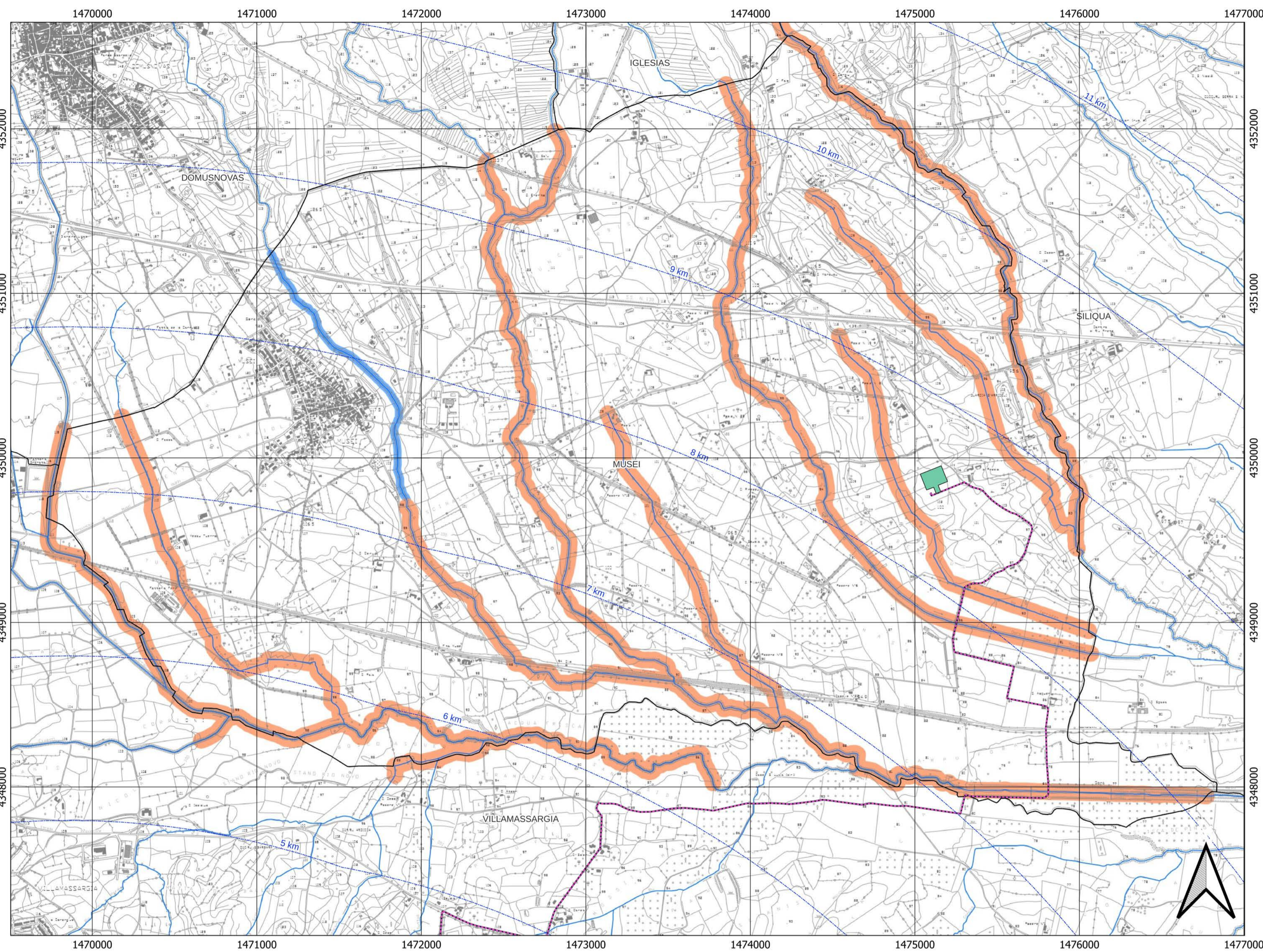

Scala 1:15000 1 cm = 150 m CRS EPSG:3003

03 - Inquadramento su P.U.C. - Comune di Musei - Aree tutela ambientale - Area stazione elettrica e stepup

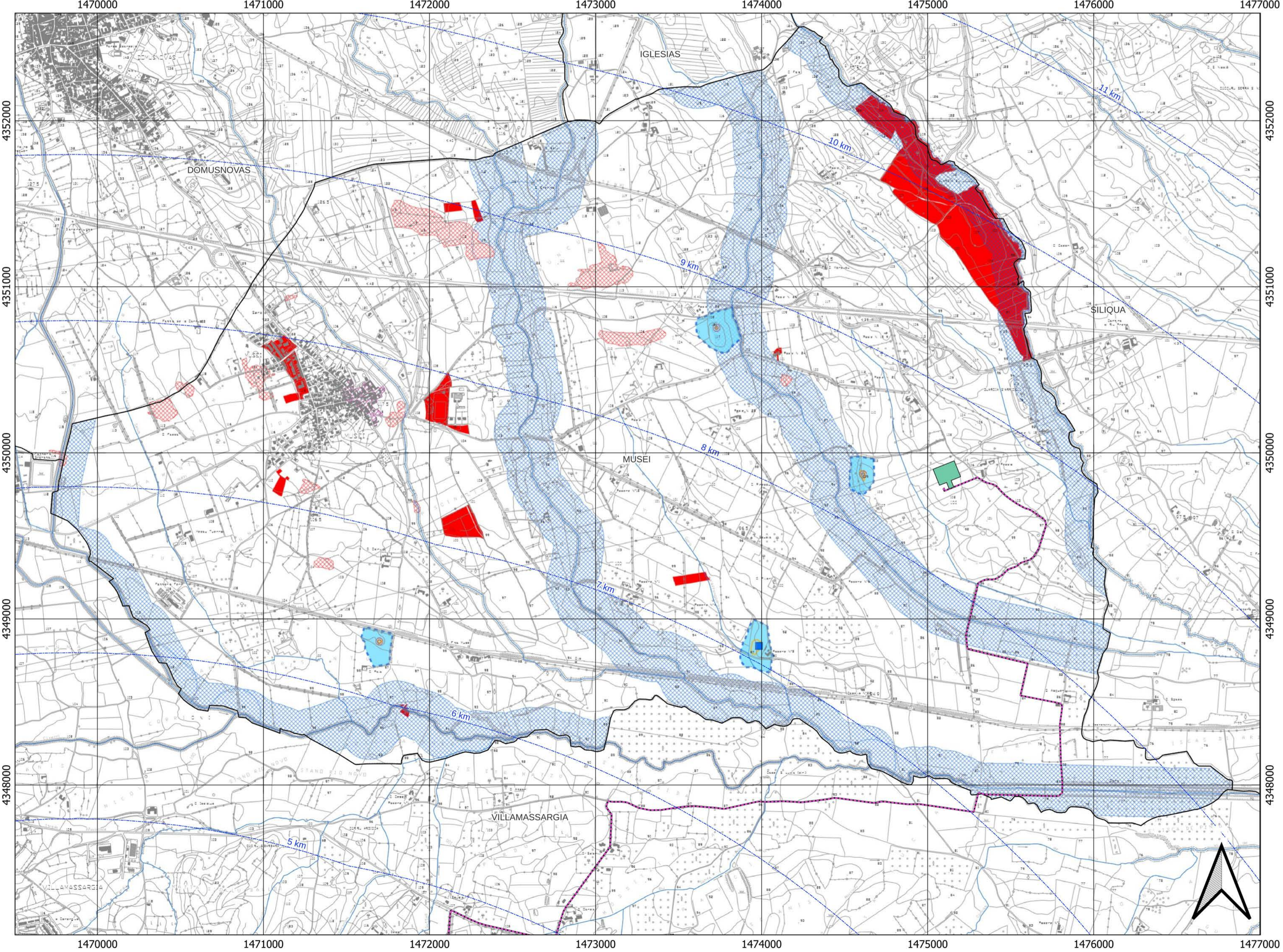

Legenda generale

- Buffer distanze da area di progetto
- Caviodotto
- Confini comunali
- SE Tema

Legenda 01

- Pericolosità idraulica**
- HI1: Area di pericolosità idraulica moderata (Trit= 500 anni)
 - HI2: Area di pericolosità idraulica media (Trit= 200 anni)
 - HI3: Area di pericolosità idraulica elevata (Trit= 100 anni)
 - HI4: Area di pericolosità idraulica molto elevata (Trit= 50 anni)

- Pericolosità da frana**
- Hg0: Aree non soggette a fenomeni franosi.
 - Hg1: Zone con fenomeni franosi, presenti o potenziali, marginali.
 - Hg2: Zone con frane stabilizzate non più riattivabili nelle condizioni climatiche attuali al meno di interventi antropici; zone in cui esistono condizioni geologiche e morfologiche favorevoli alla stabilità dei versanti ma prive al momento di indicazioni morfologiche di movimenti gravitativi.

Legenda 02

- Fasce di Tutela dei corsi d'acqua (art.8 NTA PAI)**
- 25m
 - 50m

Legenda 03

Beni Paesaggistici e Aree di Tutela Paesaggistica ai sensi del D.Lgs. 42/2004 e ss.mm.ii

- Art. 136 c. 1 Immobili ed aree di notevole interesse
- Art. 142 Aree tutelate per legge:
- a) i territori costieri compresi in una fascia della profondità di 300 metri dalla linea di battigia, anche per i terreni elevati sul mare;
 - b) i territori confinanti ai laghi compresi in una fascia della profondità di 300 metri dalla linea di battigia, anche per i territori elevati sui laghi;
 - c) i fiumi, i torrenti, i corsi d'acqua iscritti negli elenchi previsti dal testo unico delle disposizioni di legge sulle acque ed impianti elettrici, approvato con regio decreto 11 dicembre 1933, n. 1775, e le relative sponde o piedi degli argini per una fascia di 150 metri ciascuna;
 - d) le montagne per la parte eccedente 1.600 metri sul livello del mare per la catena alpina e 1.200 metri sul livello del mare per la catena appenninica e per le isole;
 - e) i ghiacciai e i circhi glaciali;
 - f) i parchi e le riserve nazionali o regionali, nonché i territori di protezione esterna dei parchi;
 - g) i territori coperti da foreste e da boschi, ancorché percorsi o danneggiati dal fuoco, e quelli sottoposti a vincolo di imboscimento, come definiti dall'articolo 2, commi 2 e 6, del decreto legislativo 18 maggio 2001, n. 227;
 - h) le aree assegnate alle università agrarie e le zone gravate da usi civici;
 - i) le zone umide incluse nell'elenco previsto dal d.P.R. 13 marzo 1976, n. 448;
 - j) i vulcani;
 - k) le zone di interesse archeologico.
- Art. 134 c. 1 lett C) gli ulteriori immobili ed aree specificamente individuati a termini dell'articolo 136 e sottoposti a tutela dai piani paesaggistici. Aree tutelate dal Piano Paesaggistico (Dolcezza della G. O. 36/7 del 5 settembre 2006)
- Art. 136 delle N.T.A. del PPR. Aree caratterizzate da edifici e manufatti di valenza storico culturale
- Nuraghe
 - Tomba
 - Perimetro di Tutela Integrale
 - Perimetro di Tutela Condizionata
- Art. 51 delle N.T.A. del PPR. Aree caratterizzate da insediamenti storici
- Centro matrice
- Aree soggette ad altre disposizioni di tutela**
- Aree percorse da incendio. Art. 10 L. 21 novembre 2000, n.353

Comuni di Villamassargia e Narcao (SU)

Studio di Impatto ambientale per il parco eolico da
PROGETTO: 48,0 MW "Energia Is Coris" costituito da n.9 aerogeneratori

Elaborato:
 Inquadramento su PUC

| | | |
|------------------|----------|---------------------|
| Codice Elaborato | Scala | Formato elaborato |
| VIA-Tav10a | 1:15'000 | ISO A0 - 1189 x 841 |

PROPONENTE

| | |
|----------------|----------------|
| Timbro e firma | Timbro e firma |
|----------------|----------------|

REDATTORE
 Ing. Bruno Manca

COORDINAMENTO
 BIA s.r.l.
 Piazza dell'Annunziata 7
 Cagliari (CA) - 09123
 P.na. 03983485028
 energiabia@pec.it

| Rev. | Data | Descrizione | Elaborato | Verificato | Approvato |
|------|---------|---------------------------|-------------|------------|-----------|
| 02 | | | | | |
| 01 | | | | | |
| 00 | 04/2022 | Emissione per validazione | Bruno Manca | | |