



ASSETTO AMBIENTALE

BENI PAESAGGISTICI AMBIENTALI EX ART. 143 D.Lgs. N°42/04 e succ. mod.

- Fascia costiera
- Sistemi a baie e promontori, falesie e piccole isole
- Campi dunari e sistemi di spiaggia
- Zone umide costiere
- Aree a quota superiore ai 900 m s.l.m.
- Aree rocciose di cresta
- Laghi naturali, invasi artificiali, stagni, lagune
- Fiumi, torrenti e altri corsi d'acqua
- Praterie e formazioni steppiche
- Praterie di posidonia oceanica
- Aree di ulteriore interesse naturalistico:
 - Aree di notevole interesse faunistico
 - Aree di notevole interesse botanico e fitogeografico
- Grotte, caverne
- Alberi monumentali
- Monumenti naturali istituiti l.r. 31/89

BENI PAESAGGISTICI AMBIENTALI EX ART. 142 D.Lgs. N°42/04 e succ. mod.

- Parchi e aree protette nazionali l.q.n. 394/91
- Vulcani
- Boschi e foreste (Art. 2 Comma 6 D.Lgs. 227/01)
- Aree gravate da usi civili

COMPONENTI DI PAESAGGIO CON VALENZA AMBIENTALE

Dalla carta dell'Uso del Suolo 1:25.000

- AREE NATURALI E SUBNATURALI**
- Vegetazione a macchia e in aree umide
 - Aree con vegetazione rada > 5% e < 40%; formazioni di ripa non arboree; macchia mediterranea; letti di torrenti di ampiezza superiore a 25 m; paludi interne; paludi salmastre; pareti rocciose.
 - Boschi
 - Boschi misti di conifere e latifoglie; boschi di latifoglie.
- AREE SEMINATURALI**
- Praterie
 - Prati stabili; aree a pascolo naturale; cespuglieti e arbusteti; gariga; aree a ricolonizzazione naturale.
 - Sugherete; castagneti da frutto
- AREE AD UTILIZZAZIONE AGRO-FORESTALE**
- Colture specializzate e arboree
 - Vigneti; Frutteti e frutti minori; oliveti; colture temporanee associate all'olivo; colture temporanee associate al vigneto; colture temporanee associate ad altre colture permanenti.
 - Impianti boschivi artificiali
 - Boschi di conifere; Pioppeti, saliceti, eucalipti; altri impianti arborei da legno; arboricoltura con essenze forestali di conifere; aree a ricolonizzazione artificiale.
 - Colture erbacee specializzate; aree agroforestali; aree incolte
 - Seminativi in aree non irrigue; prati artificiali; seminativi semplici e colture orticole a pieno campo; risaie; vivai; colture in serra; sistemi colturali e particolari complessi; aree prevalentemente occupate da colture agrarie con presenza di spazi naturali importanti; aree agroforestali; aree incolte.

AREE DI INTERESSE NATURALISTICO ISTITUZIONALMENTE TUTELATE

- Siti di interesse comunitario
- Zone di protezione speciale
- Sistema regionale dei parchi, delle riserve e dei monumenti naturali l.r. 31/89
- Oasi permanenti di protezione faunistica
- Aree gestione speciale ente foreste

AREE DI RECUPERO AMBIENTALE

ANAGRAFE SITI INQUINATI D.Lgs. 22/97 E D.M. 471/99

- Siti inquinati
- Aree di rispetto dei siti inquinati
- Siti amianto
- Aree minerarie dismesse

AREE DEGRADATE

- Discariche
- Scavi

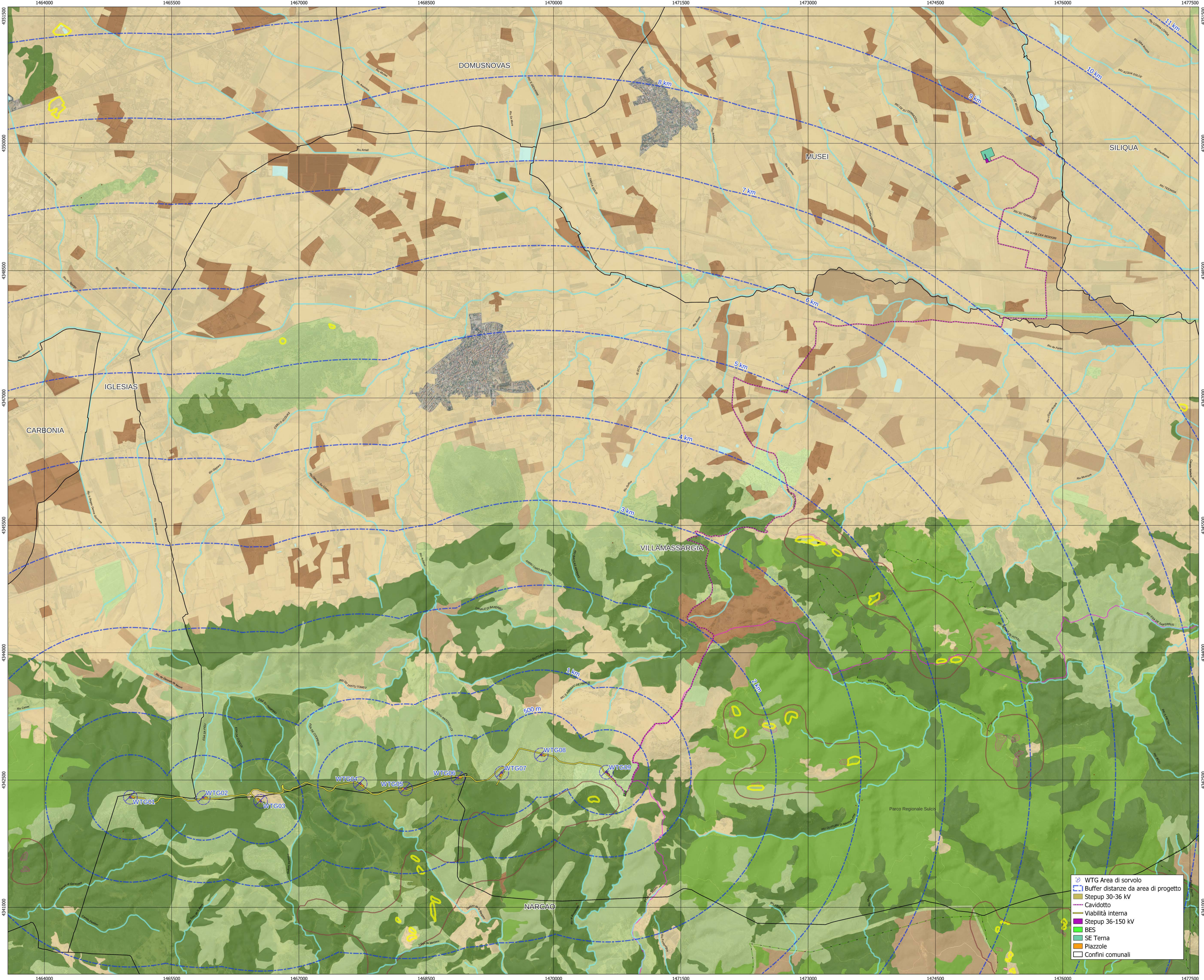

- WTG Area di sorvolo
- Buffer distanze da area di progetto
- Stepup 30-36 kV
- Cavidotto
- Viabilità interna
- Stepup 36-150 kV
- BES
- SE Terna
- Piazzole
- Confini comunali

Comuni di Villamassargia e Narcao (SU)

Studio di Impatto ambientale per il parco eolico da
PROGETTO: 48,0 MW "Energia Is Coris" costituito da n.9
aerogeneratori

Elaborato: Inquadramento su PPR - Assetto ambientale

Codice Elaborato VIA-Tav11a	Scala 1:15'000	Formato elaborato ISO A0 - 1189 x 841
--------------------------------	-------------------	--

PROponente
Fred. Olsen Renewables

Timbro e firma

REDAITTORE Ing. Bruno Manca	COORDINAMENTO BIA s.r.l. Piazza dell'Annunziata 7 Cagliari (CA) - 09123 P.IVA 03983480926 energhabia@pec.it
--------------------------------	--

Rev.	Data	Descrizione	Elaborato	Verificato	Approvato
02					
01					
00	04/2022	Emissioni per validazione	Bruno Manca		