

LEGENDA

PERIMETRAZIONE AREE PERCORSE DAL FUOCO 2010

TIPOLOGIE SOPRASSUOLO AREE PERCORSE DAL FUOCO 2010

- BOSCO
- ALTRO
- PASCOLO

Le aree sono state perimetrate a partire dai dati presenti all'indirizzo:
https://www.sardegnaopenportal.it/webgis2/sardegnaopenportal/?map=aree_tutelate

- POSIZIONE AEROGENERATORE
- V-03 NOME AEROGENERATORE
- ELETTRODOTTO MT INTERRATO
- ELETTRODOTTO AT INTERRATO
- LIMITI COMUNALI
- VIABILITA' DI PROGETTO
- SCARPATA IN RILEVATO 2/3
- SCARPATA IN STERRO 1/1

n.b. La larghezza stradale è pari a L=5.00 m

0	Marzo 2022	PRIMA EMISSIONE	AC	GL	MG
REV.	DATA	DESCRIZIONE REVISIONE	REDATTO	VERIFICATO	APPROVATO

Volta Gestione Energie

REGIONE SARDEGNA
 Provincia di Oristano
 COMUNI DI MOGORELLA E VILLA SANT'ANTONIO

PROGETTO:
PARCO EOLICO MOGORELLA - SANT'ANTONIO
 PROGETTO DEFINITIVO

COMMITTENTE:
VGest Volta Gestione Energie S.r.l.
 Piazza Manifattura, 1 - 38098 Rovereto (TN)
 Codice Fiscale e Partita IVA 0255940220
 Tel. +39 0464 625100 - Fax +39 0464 625101
 PEC volta-gestioneenergie@legalmail.it

PROGETTISTA:
HE Hydro Engineering s.s.
 di Damiano e Mariano Galbo
 via Rossotti, 39
 91011 Alcamo (TP) Italy

OGGETTO DELL'ELABORATO:
CARTA AREE PERCORSE DAL FUOCO
 - ANNO 2010 -

N° ELABORATO	SCALA	FOGLIO	FORMATO	CODIFICA COMMITTENTE
MOG-PA-T28	1:10.000	1 di 4	A1	

ID ELABORATO: MOG-PA-T28 - Carta aree percorse dal fuoco
 Questo elaborato è di proprietà di VGest ed è protetto a termini di legge

VGest

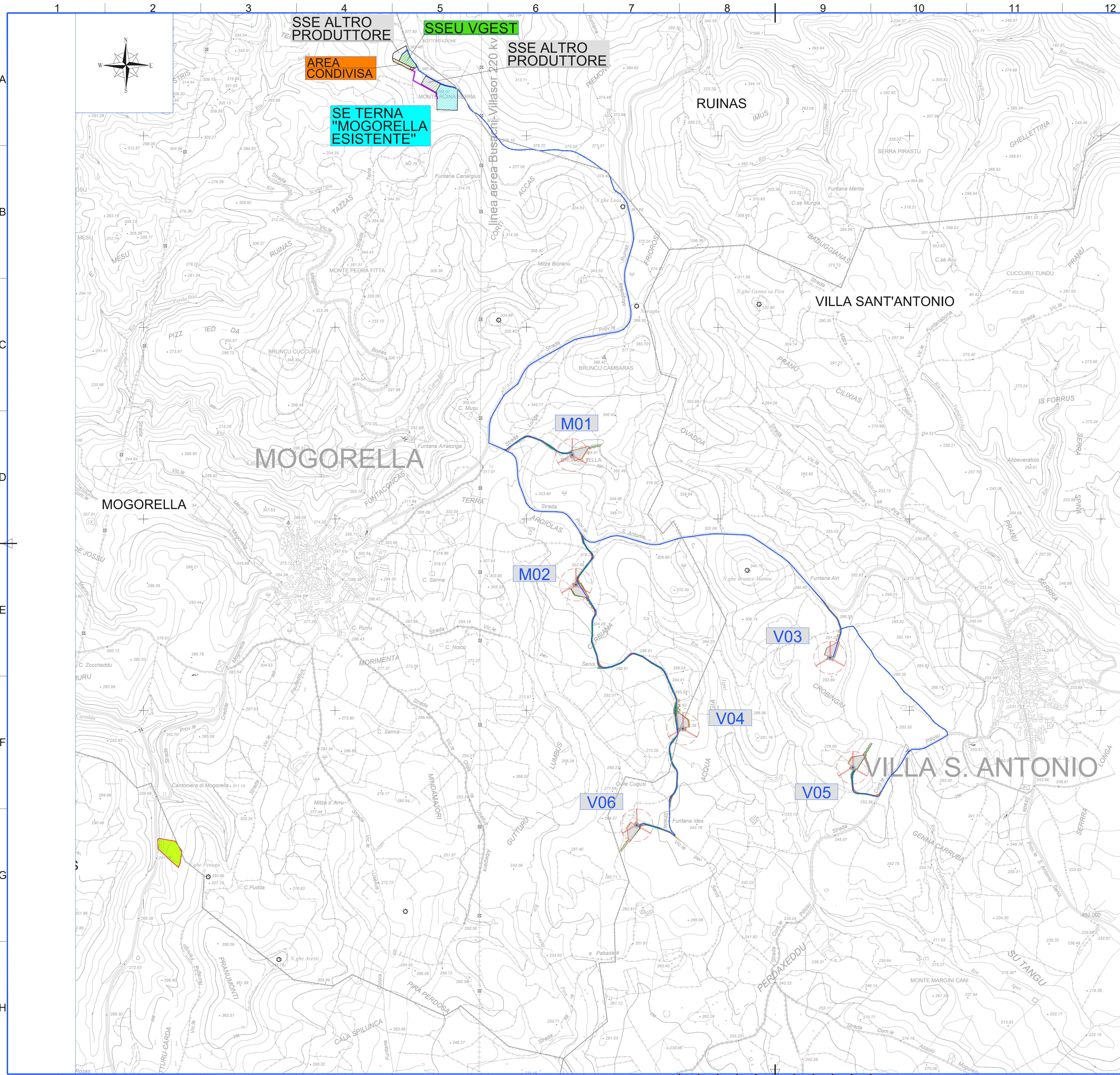

LEGENDA

PERIMETRAZIONE AREE PERCORSE DAL FUOCO 2012
 TIPOLOGIE SOPRASSUOLO AREE PERCORSE DAL FUOCO 2012

- BOSCO
- ALTRO
- PASCOLO

Le aree sono state perimetrate a partire dai dati presenti all'indirizzo:
https://www.sardegnaeportal.it/webgis2/sardegnaeportal/?map=aree_tutelate

- POSIZIONE AEROGENERATORE
- V-03 NOME AEROGENERATORE
- ELETTRODOTTO MT INTERRATO
- ELETTRODOTTO AT INTERRATO
- LIMITI COMUNALI
- VIABILITA' DI PROGETTO
- SCARPATA IN RILEVATO 2/3
- SCARPATA IN STERZO 1/1

n.b. La larghezza stradale è pari a L=5,00 m

0	Marzo 2022	PRIMA EMISSIONE	AC	GL	MG
REV.	DATA	DESCRIZIONE REVISIONE	REDATTO	VERIFICATO	APPROVATO

Volta Gestione Energie

REGIONE SARDEGNA
 Provincia di Oristano
 COMUNI DI MOGORELLA E VILLA SANT'ANTONIO



PROGETTO:
PARCO EOLICO MOGORELLA - SANT'ANTONIO
 PROGETTO DEFINITIVO

COMMITTENTE:
VGest

Volta Gestione Energie S.r.l.
 Piazza Manifattura, 1 - 38088 Rovereto (TN)
 Codice Fiscale e Partita IVA 0265040220
 Tel. +39 0464 625100 - Fax +39 0464 625101
 PEC: volta-gestioneenergie@regmail.it

PROGETTISTA:
HE Hydro Engineering s.s.
 di Damiano e Mariano Galbo
 via Rossotti, 39
 91011 Alcamo (TP) Italy



[Signature]



OGGETTO DELL'ELABORATO:
CARTA AREE PERCORSE DAL FUOCO
 - ANNO 2012 -

N° ELABORATO	SCALA	FOGLIO	FORMATO	CODIFICA COMMITTENTE
MOG-PA-T28	1:10.000	2 di 4	A1	

ID ELABORATO: MOG-PA-T28 - Carta aree percorse dal fuoco
 Questo elaborato è di proprietà di VGest ed è protetto a termini di legge

VGest

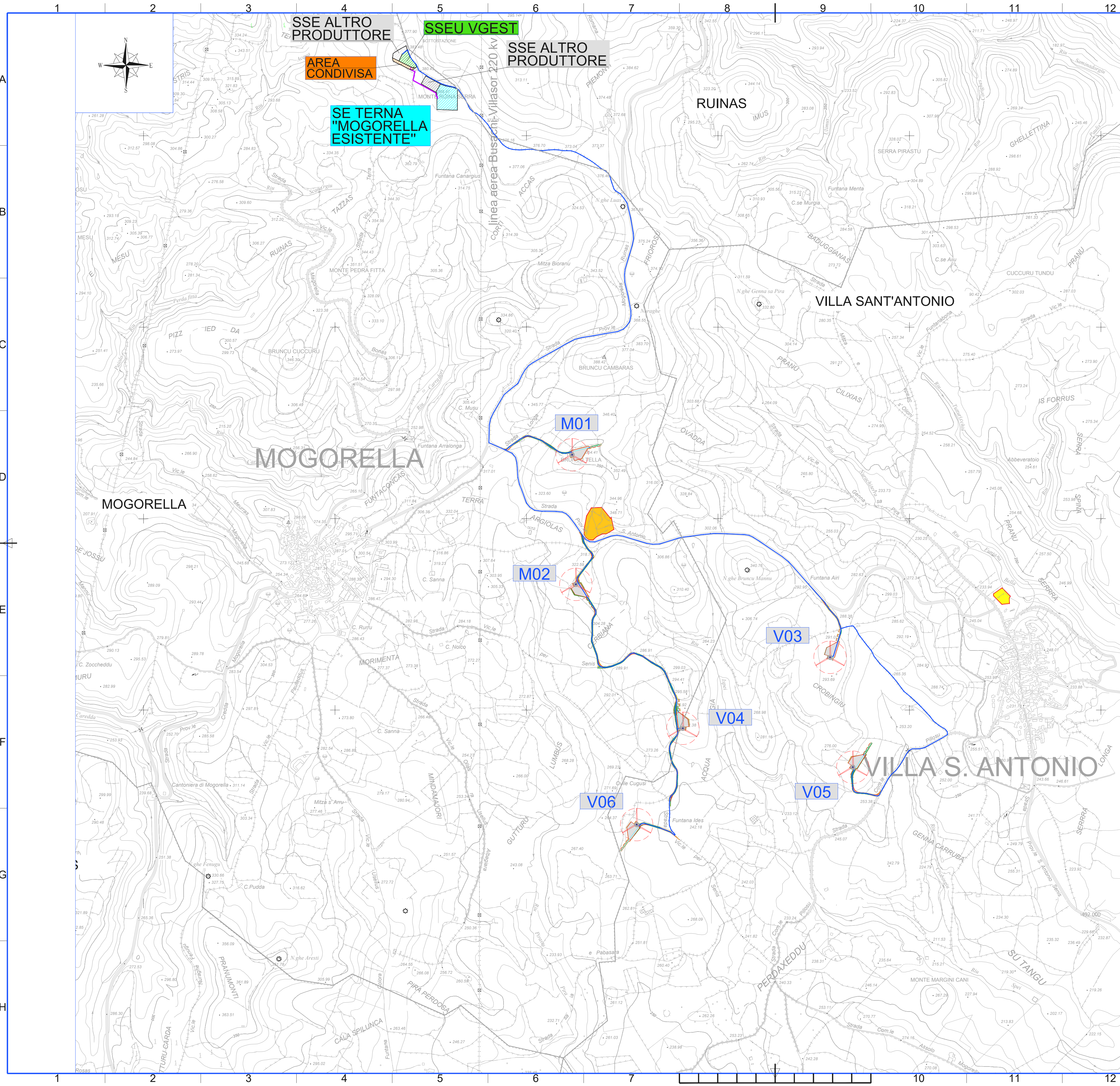

LEGENDA

PERIMETRAZIONE AREE PERCORSE DAL FUOCO 2013

TIPOLOGIE SOPRASSUOLO AREE PERCORSE DAL FUOCO 2013

- BOSCO
- ALTRO
- PASCOLO

Le aree sono state perimetrate a partire dai dati presenti all'indirizzo:
https://www.sardegnaopenportal.it/webgis2/sardegnaopenportal/?map=aree_tutelate

- POSIZIONE AEROGENERATORE
- NOME AEROGENERATORE
- ELETTRODOTTO MT INTERRATO
- ELETTRODOTTO AT INTERRATO
- LIMITI COMUNALI
- VIABILITA' DI PROGETTO
- SCARPATA IN RILEVATO 2/3
- SCARPATA IN STERRO 1/1

n.b. La larghezza stradale è pari a L=5,00 m

0	Marzo 2022	PRIMA EMISSIONE	AC	GL	MG
REV.	DATA	DESCRIZIONE REVISIONE	REDATTO	VERIFICATO	APPROVATO

Volta Gestione Energie

REGIONE SARDEGNA
 Provincia di Oristano
 COMUNI DI MOGORELLA E VILLA SANT'ANTONIO



PROGETTO:
PARCO EOLICO MOGORELLA - SANT'ANTONIO
 PROGETTO DEFINITIVO

COMMITTENTE: **Volta Gestione Energie S.r.l.**
 Piazza Marittima, 1 - 30030 Rovetto (TN)
 Codice Fiscale e Partita IVA 0265940220
 Tel. +39 0464 625100 - Fax +39 0464 625101
 PEC volta-gestioneenergie@legalmail.it

PROGETTISTA: **HE Hydro Engineering s.s.**
 di Damiano e Mariano Galbo
 via Rossotti, 39
 91011 Alcamo (TP) Italy

OGGETTO DELL'ELABORATO:

CARTA AREE PERCORSE DAL FUOCO - ANNO 2013 -

N° ELABORATO	SCALA	FOGLIO	FORMATO	CODIFICA COMMITTENTE
MOG-PA-T28	1:10.000	3 di 4	A1	

ID ELABORATO: MOG-PA-T28 - Carta aree percorse dal fuoco
 Questo elaborato è di proprietà di VGE ed è protetto a termini di legge

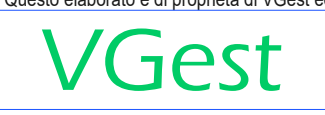

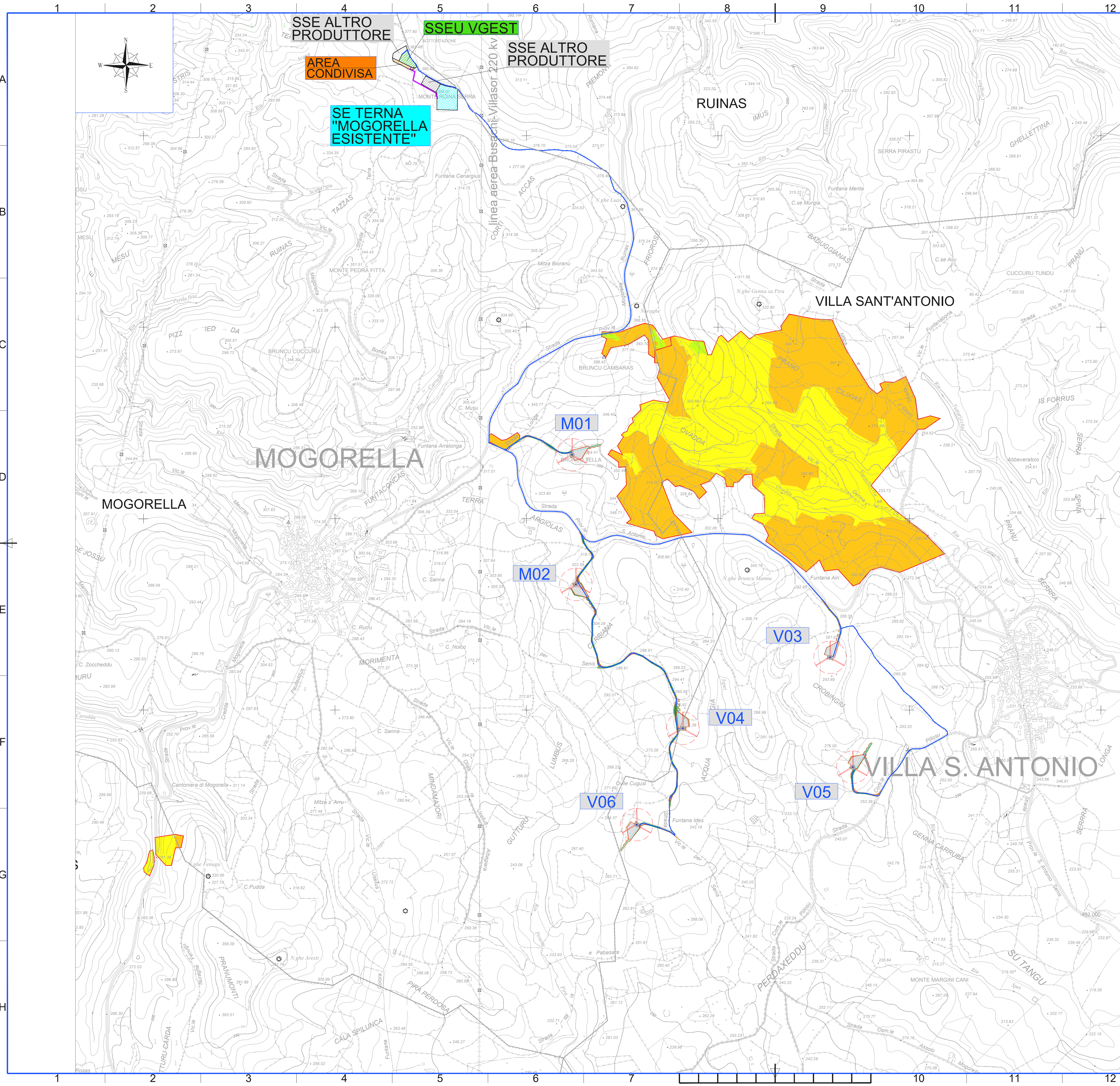

LEGENDA

PERIMETRAZIONE AREE PERCORSE DAL FUOCO 2017

TIPOLOGIE SOPRASSUOLO AREE PERCORSE DAL FUOCO 2017

- BOSCO
- ALTRO
- PASCOLO

Le aree sono state perimetrate a partire dai dati presenti all'indirizzo:
https://www.sardegnaegeoportale.it/webgis2/sardegnaegeoportale7map=aree_tufelate

- POSIZIONE AEROGENERATORE
- NOME AEROGENERATORE
- ELETTRODOTTO MT INTERRATO
- ELETTRODOTTO AT INTERRATO
- LIMITI COMUNALI
- VIABILITA' DI PROGETTO
- SCARPATA IN RILEVATO 2/3
- SCARPATA IN STERRO 1/1

n.b. La larghezza stradale è pari a L=5.00 m

0	Marzo 2022	PRIMA EMISSIONE	AC	GL	MG
REV.	DATA	DESCRIZIONE REVISIONE	REDATTO	VERIFICATO	APPROVATO

Volta Gestione Energie

REGIONE SARDEGNA
Provincia di Oristano
 COMUNI DI MOGORELLA E VILLA SANT'ANTONIO



PARCO EOLICO MOGORELLA - SANT'ANTONIO
 PROGETTO DEFINITIVO

COMMITTENTE:
VGest

Volta Gestione Energie S.r.l.
 Piazza Manifattura, 1 - 30088 Rovereto (TN)
 Codice Fiscale e Partita IVA 0285040220
 Tel. +39 0464 625100 - Fax +39 0464 625101
 PEC volta-gestioneenergia@regalmi.it

PROGETTISTA:
HE Hydro Engineering s.s.
 di Damiano e Mariano Galbo
 via Rossotti, 39
 91011 Alcamo (TP) Italy



[Signature]



OGGETTO DELL'ELABORATO:

CARTA AREE PERCORSE DAL FUOCO
 - ANNO 2017 -

N° ELABORATO	SCALA	FOGLIO	FORMATO	CODIFICA COMMITTENTE
MOG-PA-T28	1:10.000	4 di 4	A1	

ID ELABORATO: MOG-PA-T28 - Carta aree percorse dal fuoco
 Questo elaborato è di proprietà di VGest ed è protetto a termini di legge

VGest