

INQUADRAMENTO GEOGRAFICO E TERRITORIALE (1:50.000)

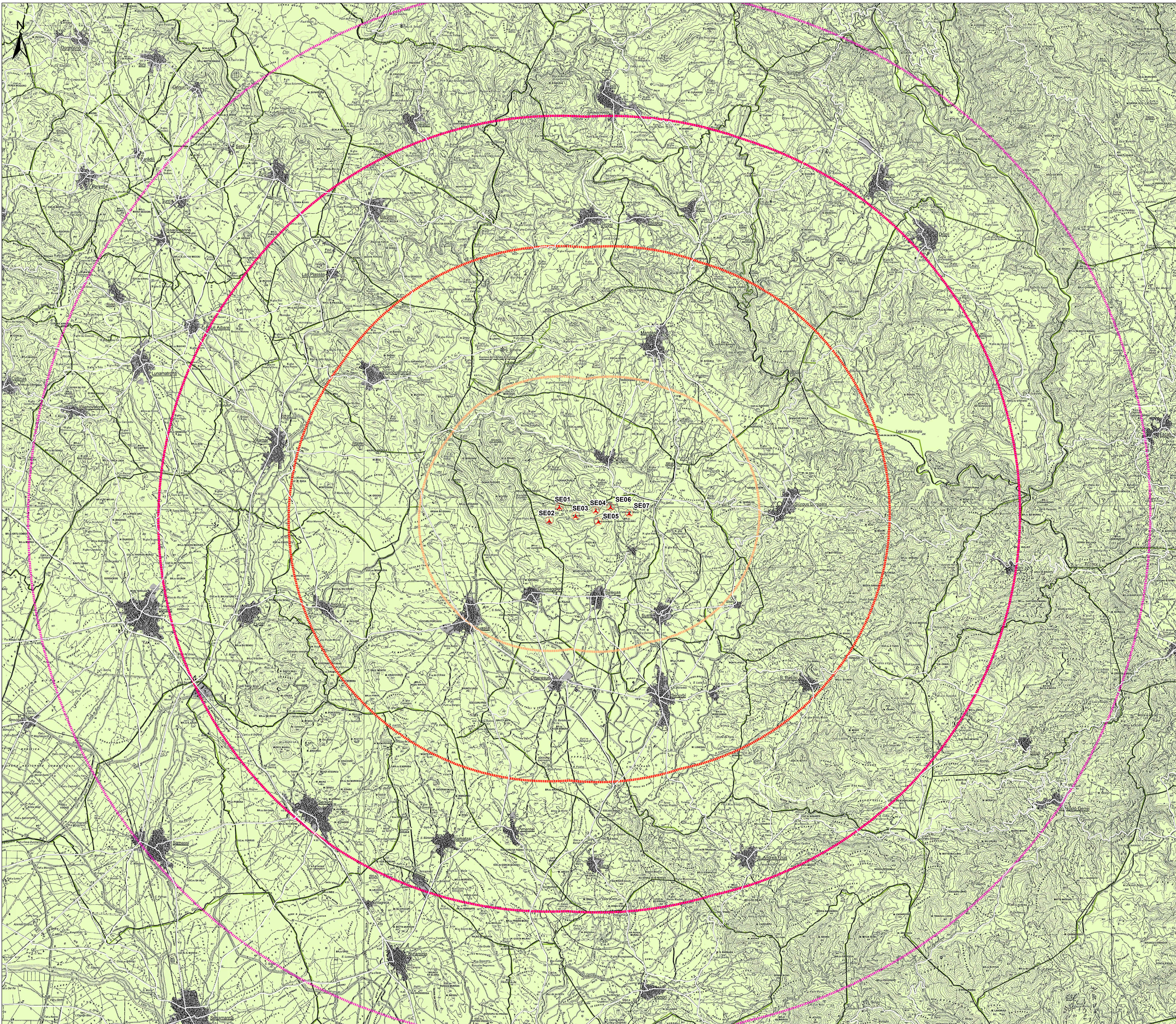

Legenda

- Aerogeneratori
- Centri urbani
- Limiti amministrativi comunali

Distanza dal sito (m)

- 5000
- 50001 - 10000
- 10001 - 15000
- 15001 - 20000

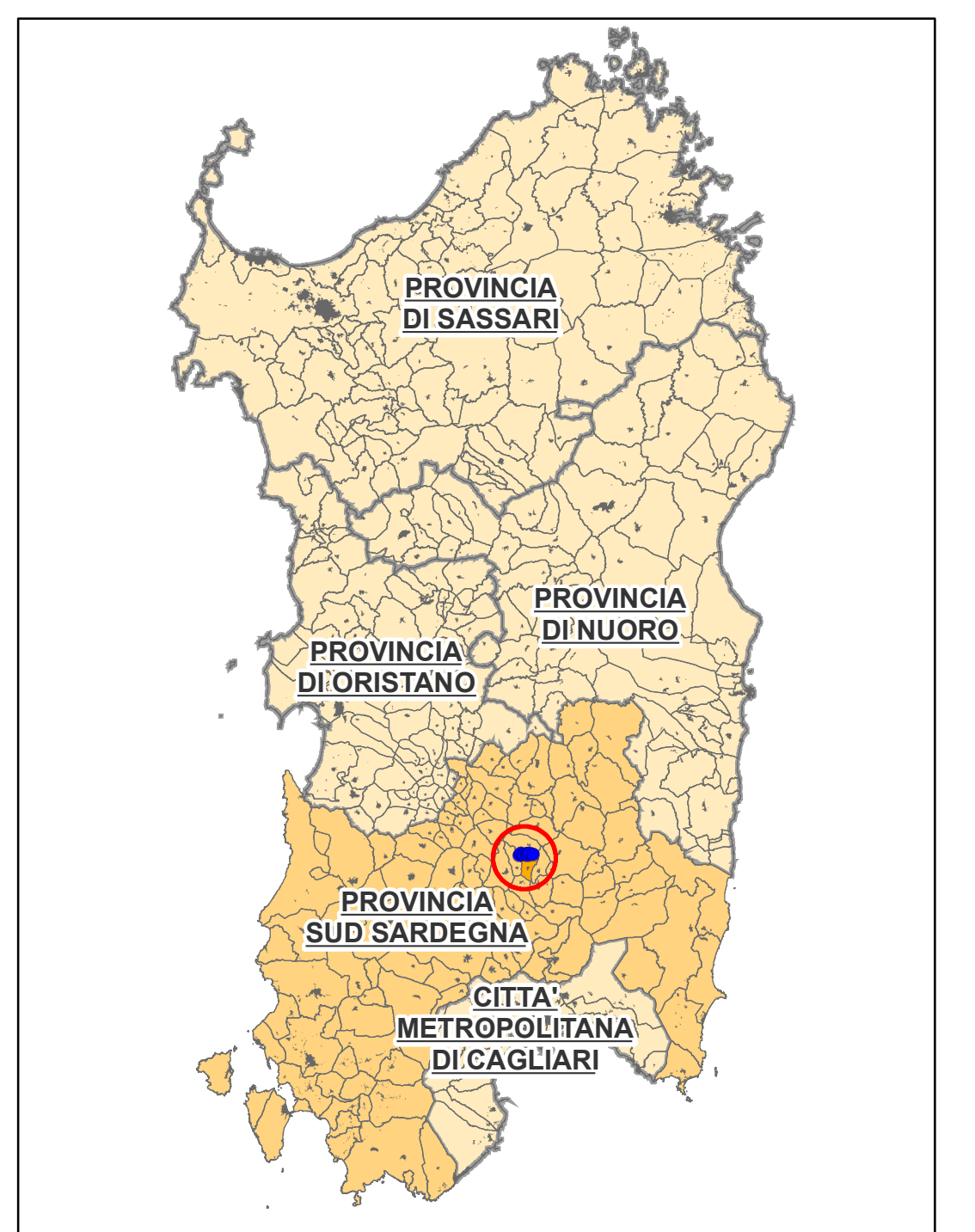

REGIONE AUTONOMA DELLA SARDEGNA
CITTÀ METROPOLITANA DI CAGLIARI E PROVINCIA DEL MEDIO CAMPIDANO

PROGETTO PER LA REALIZZAZIONE DEL PARCO EOLICO "TREXENTA"
Potenza complessiva 43.4 MW

PROGETTO DEFINITIVO
DELL'IMPIANTO, DELLE OPERE CONNESSE E DELLE INFRASTRUTTURE INDISPENSABILI

SIA-Tav.1	INQUADRAMENTO GEOGRAFICO E TERRITORIALE												
<p>COMMITTENTE</p> <p>GREEN ENERGY SARDEGNA 2 S.r.l. Piazza del Grano 3 39100 Bolzano, Italia</p>	<p>GRUPPO DI LAVORO</p> <p>Progettazione e coordinamento: I.A.T. Consulenza e progetti S.r.l. Dott. Ing. Giuseppe Frongia</p> <p>Consulenza specialistiche: Ing. Antonio Delella (Assistente) Dott. Carlo Maria Francesco Lubina (Geologia e geotecnica) Agr. Dott. Stefano Manno (Fotogrammetria) Dott. Maurizio Medda (Pianificazione) Dott. Carlo Mura (Geologia e geotecnica) Agr. Dott. Maurizio Sotgiu (Flora e vegetazione) Dott. Andrea Mello (Architettura) Dott. Matteo Tatti (Architettura)</p>												
<p>SCALA:</p> <p>1:50.000</p>	<p>FIRME</p>												
<table border="1" style="width: 100%; border-collapse: collapse;"> <thead> <tr> <th>Rev.</th> <th>Descrizione</th> <th>Redatto</th> <th>Verificato</th> <th>Approvato</th> <th>Data</th> </tr> </thead> <tbody> <tr> <td>00</td> <td>Prima emissione</td> <td></td> <td></td> <td></td> <td>Gennaio 2022</td> </tr> </tbody> </table>	Rev.	Descrizione	Redatto	Verificato	Approvato	Data	00	Prima emissione				Gennaio 2022	
Rev.	Descrizione	Redatto	Verificato	Approvato	Data								
00	Prima emissione				Gennaio 2022								