Firmato digitalmente da:
RICCIARDINI PIETRO
Firmato il 17/12/2021 15:11
Seriale: 7e4f7a
Valido dal 08/09/2021 al 08/09/2024
InfoCamere Qualified Electronic Signature CA

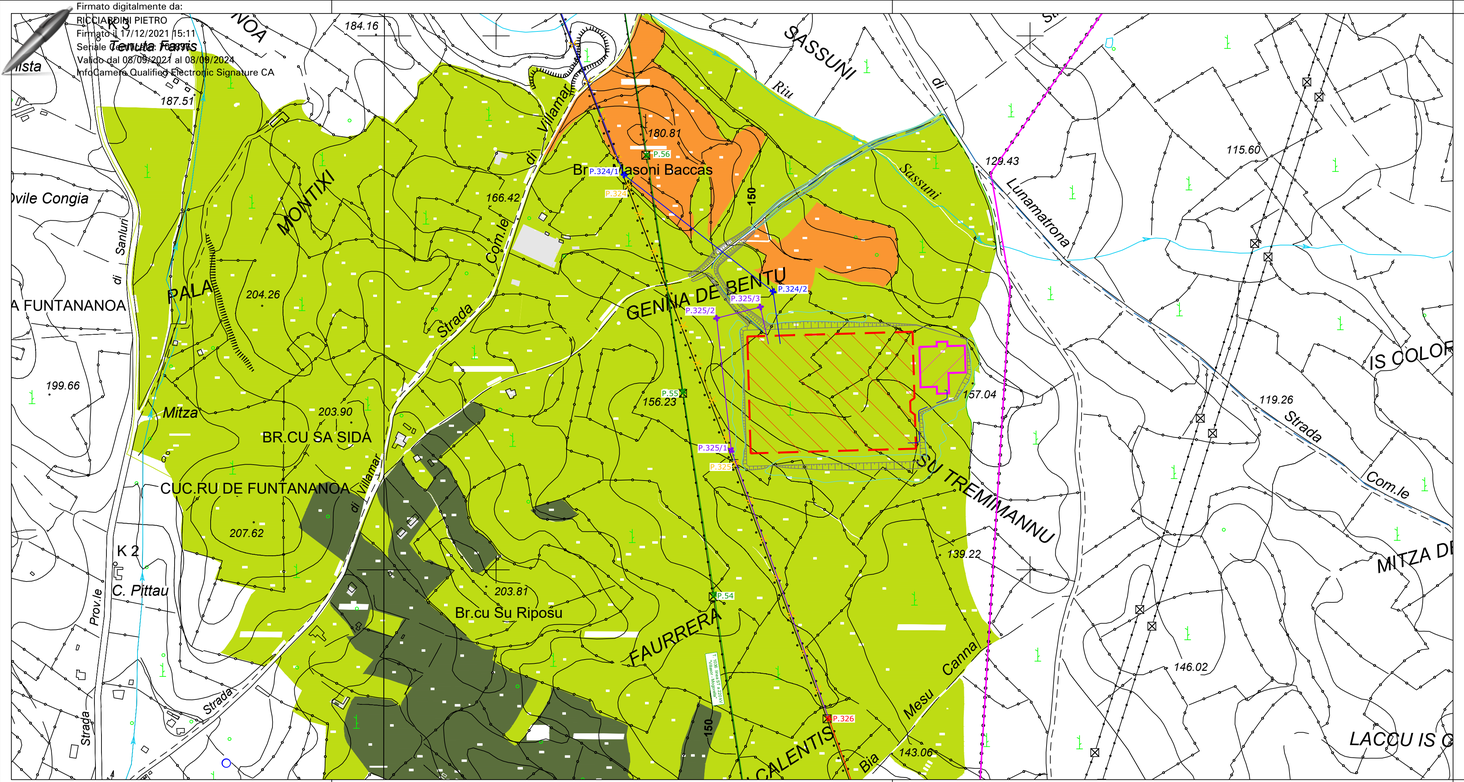

CLASSI DI CAPACITA' D'USO DEI SUOLI

- III° classe - Suoli arabili - con severe limitazioni e con rilevanti rischi per l'erosione
- IV° classe - Suoli arabili - con limitazioni molto severe e permanenti
- V° classe - Suoli non arabili - con limitazioni non eliminabili, non coltivabili per pietrosità e/o rocciosità

RAPPRESENTAZIONE SCHEMATICA CLASSI/ATTIVITA' EFFETTUABILE

>>>>>>>>>>>>>>> Aumento dell'intensità d'uso del territorio >>>>>>

>>>>> Aumento delle limitazioni e dei rischi - riduzione dell'adattamento e della libertà di scelta degli usi >>>>>>>>>>	Classi di capacità d'uso	Ambiente naturale	forestazione	Usi						
				pascolo			coltivazione			
				limitato	moderato	intensivo	limitata	moderata	intensiva	molto intensiva
	I°									
	II°									
	III°									
	IV°									
	V°									
	VI°									
	VII°									
	VIII°									

aree di interesse per la realizzazione della stazione elettrica e opere annesse

Aree antropizzate, urbanizzate e degradate

Aree edificate e antropizzate in ambiti rurali

CORPI IDRICI

Fiumi, torrenti e fossi

Bacini artificiali

NORD

REVISIONE					
00	dicembre 2021	Prima emissione	Geotech S.r.l.	Ing. P.Ricciardini	Dott. N.Ricciardini
N.	DATA	DESCRIZIONE	ELABORATO	VERIFICATO	APPROVATO

PROGETTISTA

GEOTECH S.r.l.
SOCIETA' DI INGEGNERIA
Via T.Nani, 7 Morbegno (SO)
Tel. +39 0342610774
E-mail: info@geotech-srl.it
Sito: www.geotech-srl.it

SOCIETA' CERTIFICATA

TÜV PROFI CERT ISO 9001 14001 IT3 100/104 4379

PROGETTO

REALIZZAZIONE NUOVA STAZIONE ELETTRICA 150/380 KV "SE SANLURI" E OPERE CONNESSE

COMMITTENTE

GREENENERGYSARDEGNA2

CODICE	ELABORATO
T086	Analisi Agropedologica Carta della capacità d'uso dei suoli

DATA	SCALA	UBICAZIONE
Dicembre 2021	1:5.000	Regione Sardegna, Provincia Sud Sardegna

LIVELLO DI PROGETTO	CODIFICA ELABORATO
Definitivo	G855_DEF_T_086_Analisi_Agroped_3-6_REV00

Questo documento contiene informazioni di proprietà della Geotech S.r.l. e deve essere esclusivamente utilizzato dal destinatario in relazione alle finalità per le quali è stato ricevuto. E' vietata qualsiasi forma di riproduzione o divulgazione senza l'esplicito consenso di Geotech S.r.l.