

LEGENDA

- INDAGINI GEOGNOSTICHE MARZO 2019
- SFn (00.00) Sondaggio a carotaggio continuo
Quota rilevata (s.l.m.)
 - ◆ SFn-DH (00.00) Sondaggio a c.c. con Down-Hole
Quota rilevata (s.l.m.)
 - SFn-PZ (00.00) Sondaggio a c.c. con Piezometro
Quota rilevata (s.l.m.)
 - Pzn (00.00) Pozzetto Esplorativo
Quota rilevata (s.l.m.)

KEYMAP

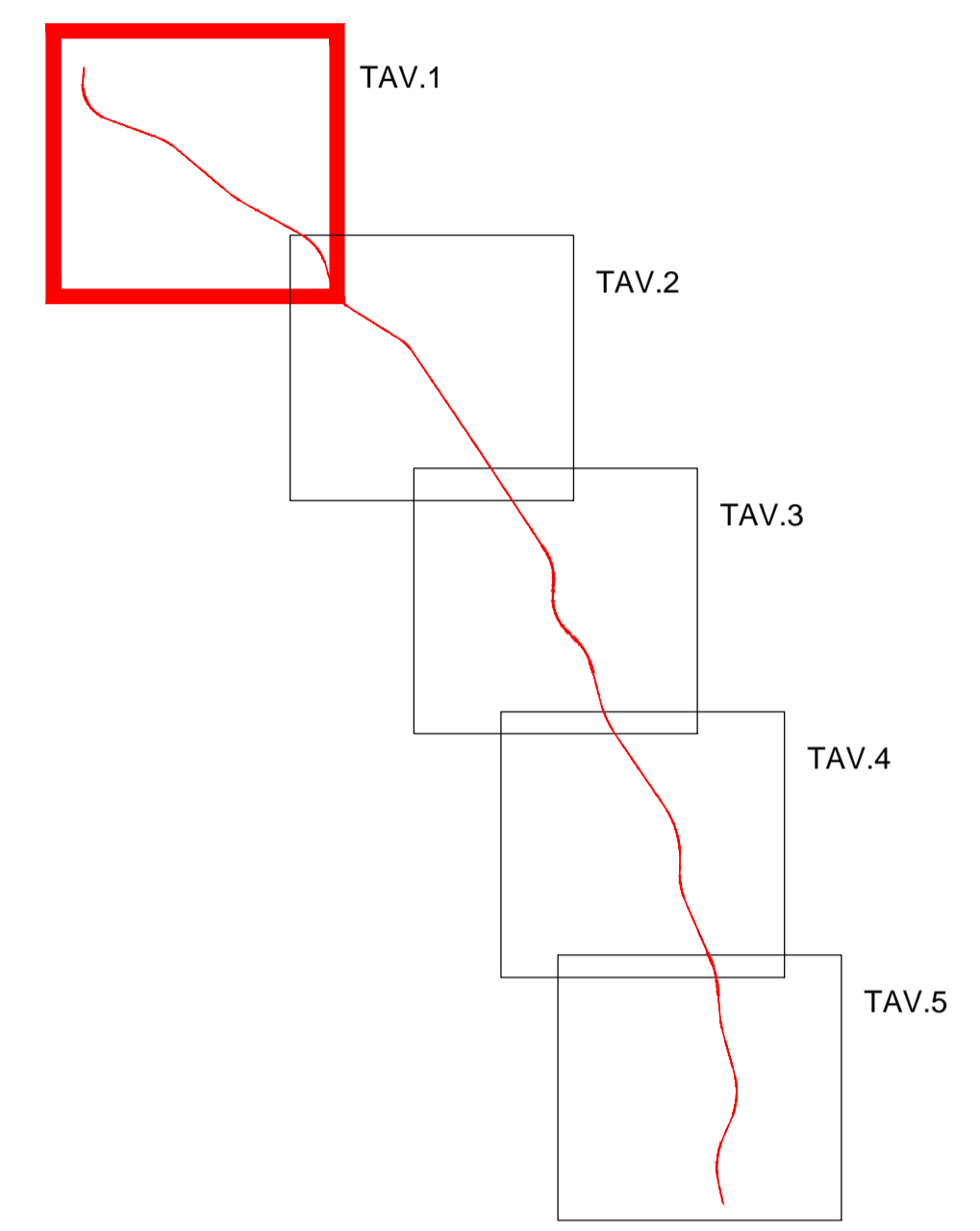

PLANIMETRIA UBICAZIONI INDAGINI



PROJECT:
 PROGETTO DI FATTIBILITA' TECNICO-ECONOMICA
 " S.S. 284 - AMMODERNAMENTO DEL TRATTO
 ADRANO-CATANIA, 1° LOTTO ADRANO-PATERNO "

LOCATION:
 COMUNI DI ADRANO, BIANCAVILLA, SANTA
 MARIA DI LICODIA E PATERNO' (CT)

CLIENT:
 ANAS S.p.A.

OBJECT:
 INDAGINI GEOGNOSTICHE
 TAVOLA 01 di 05

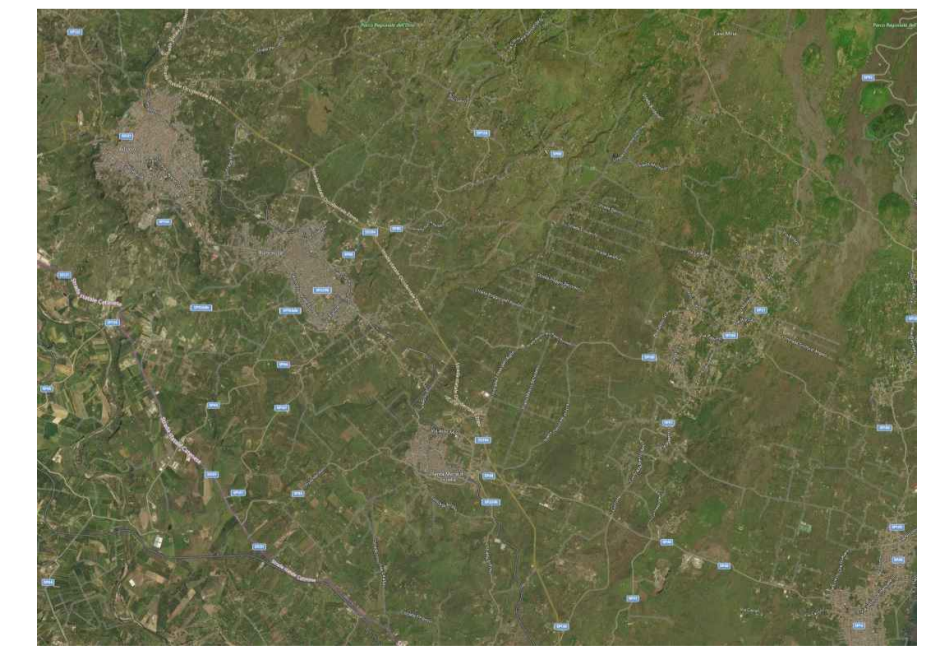

Tecno in Ref.: R.C. 013/19
 Revision n.: 00
 Date: marzo 2019
 Description: emissione
 Scale: 1:5.000

Redacted by: Dott.PJ Antonio Atzeni
 Reviewed by: Dr. Geol. Alberto Fusco
 Approved by: Dr. Geol. Lucio Amato
 Document code: AP_PU_GEO_Tav1.pdf

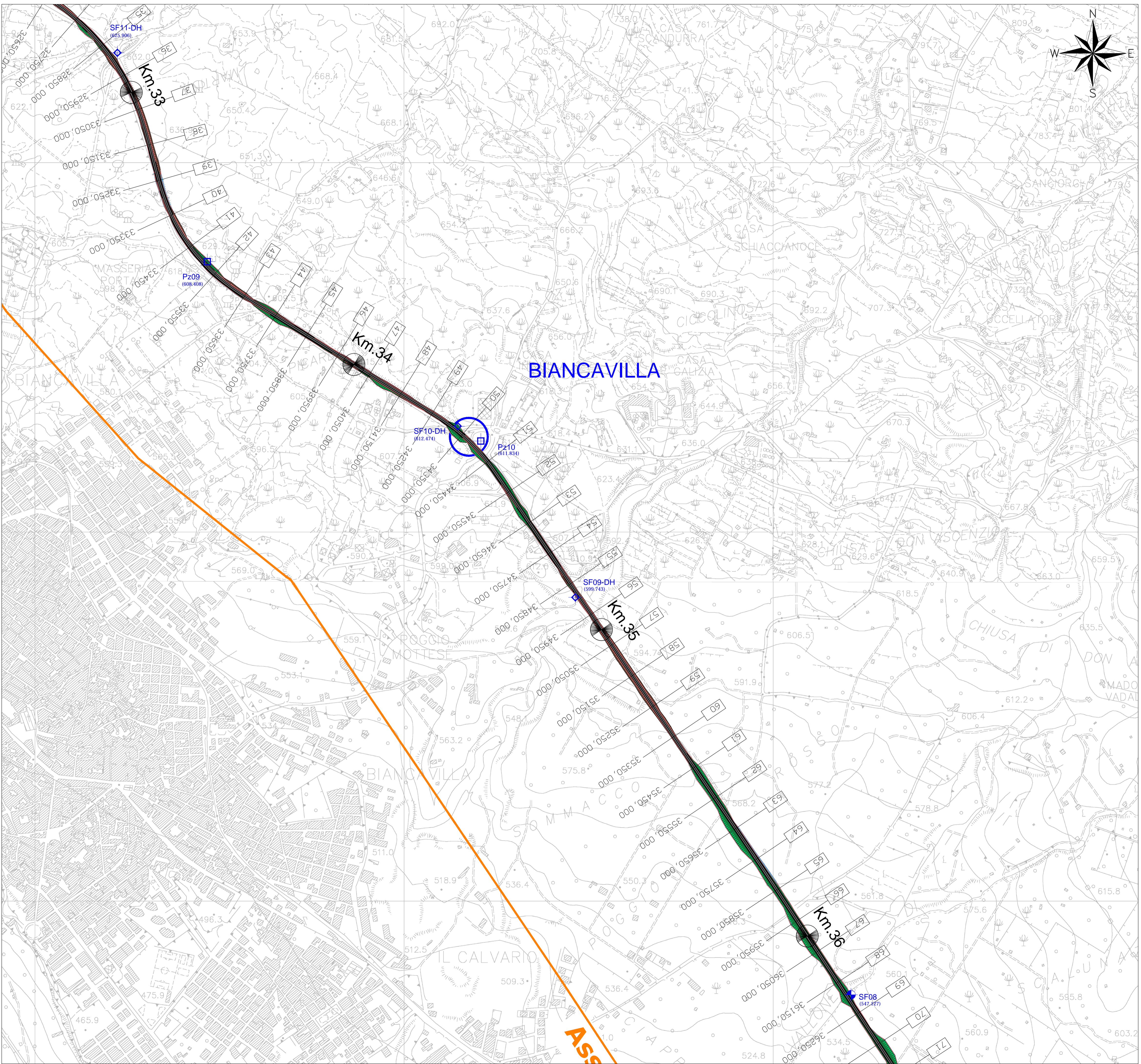

LEGENDA

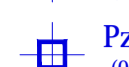
- INDAGINI GEOGNOSTICHE MARZO 2019
-  **SFn** Sondaggio a carotaggio continuo
Quota rilevata (s.l.m.)
 -  **SFn-DH** Sondaggio a c.c. con Down-Hole
Quota rilevata (s.l.m.)
 -  **SFn-PZ** Sondaggio a c.c. con Piezometro
Quota rilevata (s.l.m.)
 -  **Pzn** Pozzetto Esplorativo
Quota rilevata (s.l.m.)

KEYMAP

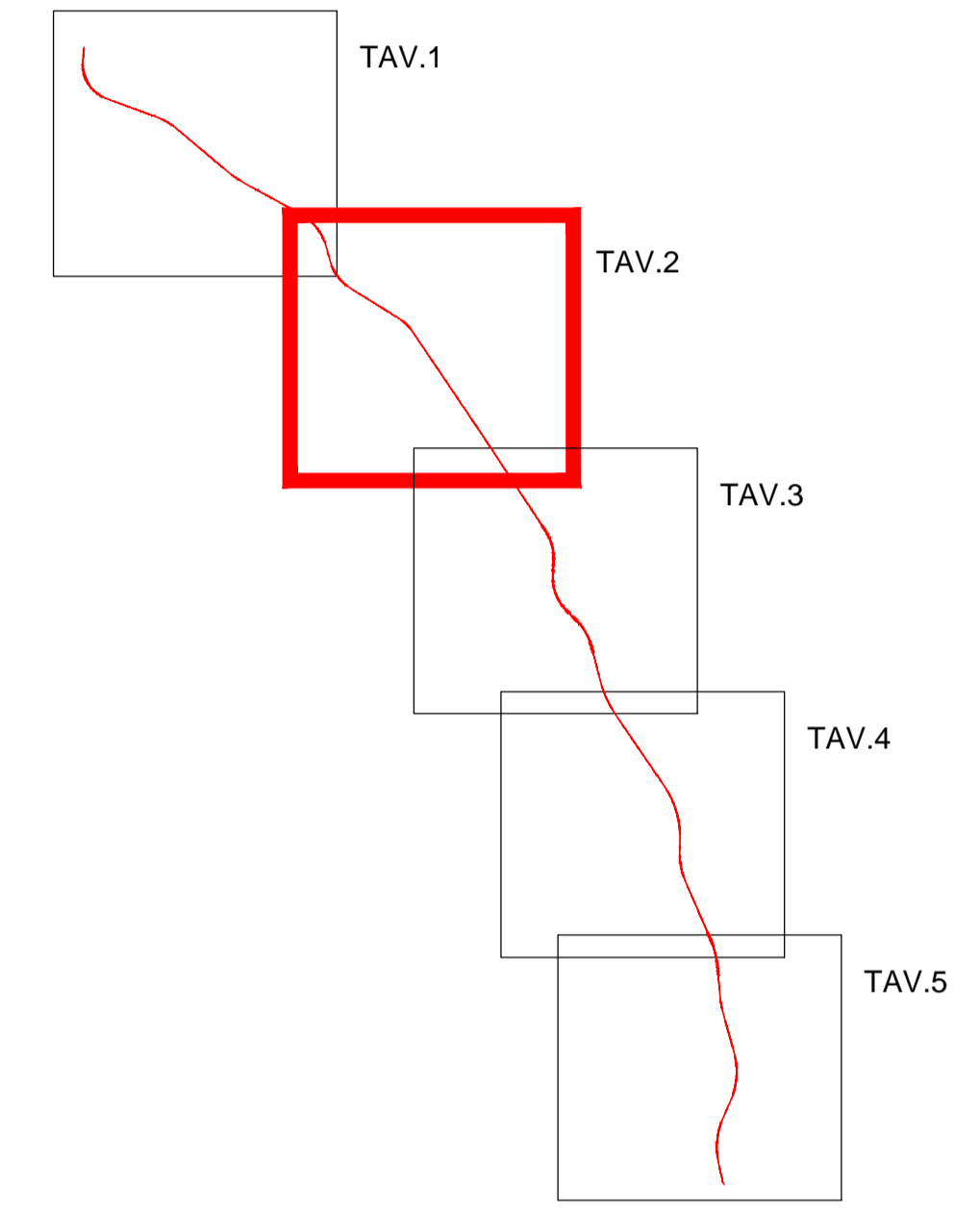

PLANIMETRIA UBICAZIONI INDAGINI



PROJECT:
 PROGETTO DI FATTIBILITA' TECNICO-ECONOMICA
 " S.S. 284 - AMMODERNAMENTO DEL TRATTO
 ADRANO-CATANIA, 1° LOTTO ADRANO-PATERNO "

LOCATION:
 COMUNI DI ADRANO, BIANCAVILLA, SANTA
 MARIA DI LICODIA E PATERNO' (CT)

CLIENT:
 ANAS S.p.A.

OBJECT:
 INDAGINI GEOGNOSTICHE
 TAVOLA 02 di 05

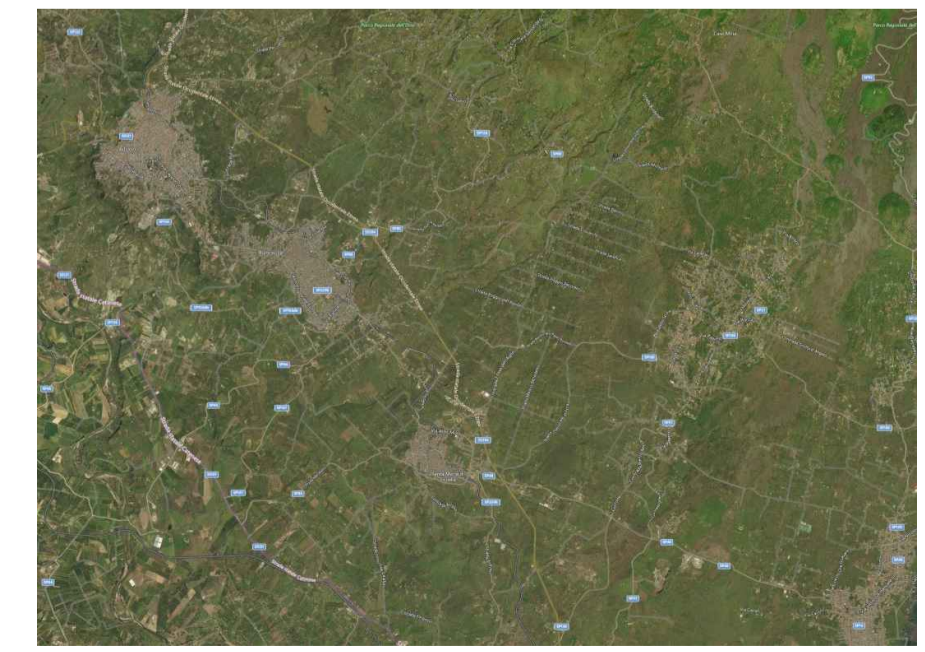

Tecno in Ref.: R.C. 013/19
 Revision n.: 00
 Date: marzo 2019
 Description: emissione
 Scale: 1:5.000

Redacted by: Dott.PJ Antonio Atzeni
 Reviewed by: Dr. Geol. Alberto Fusco
 Approved by: Dr. Geol. Lucio Amato
 Document code: AP_PU_GEO_Tav2.pdf

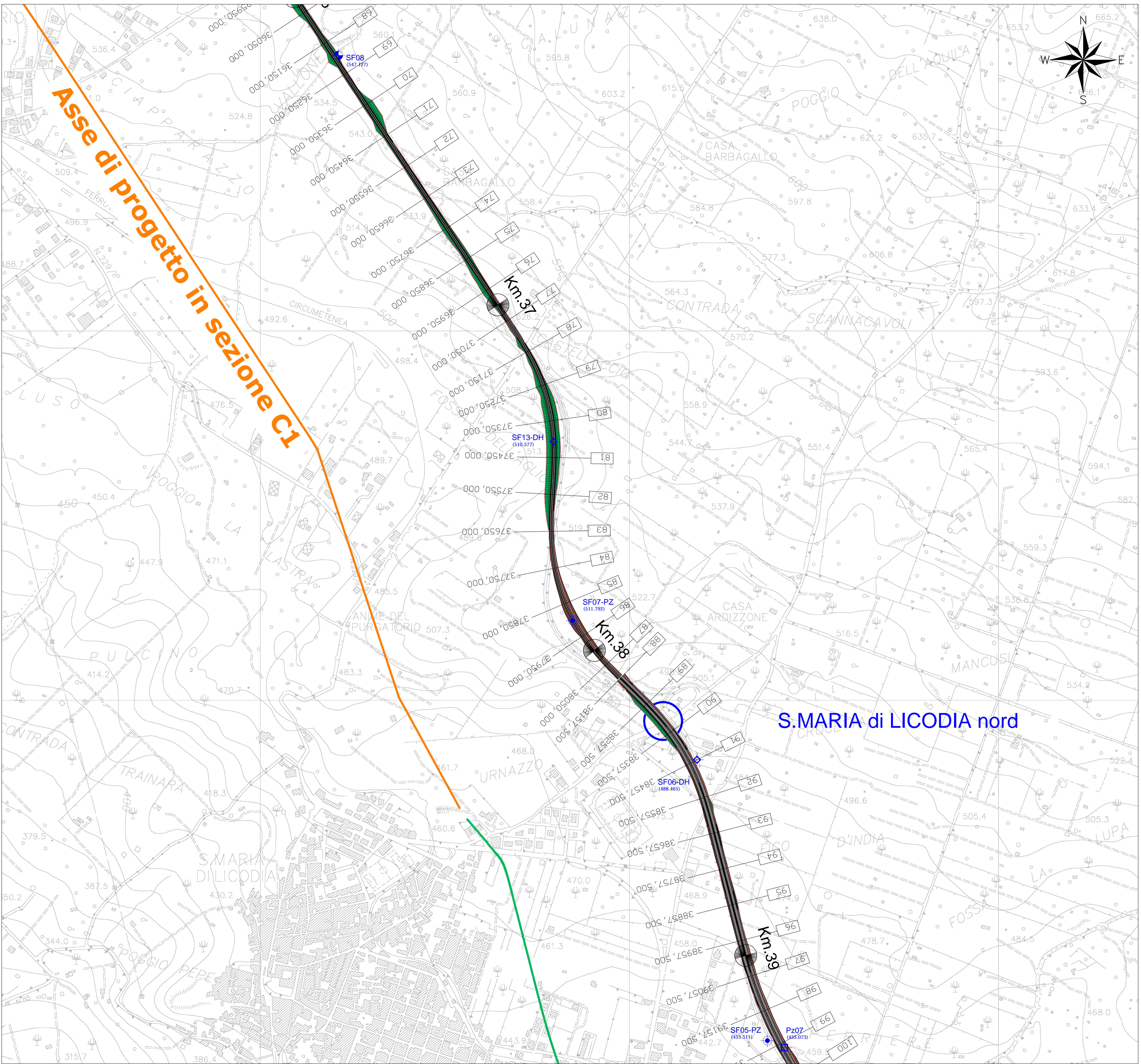

LEGENDA

- INDAGINI GEOGNOSTICHE MARZO 2019
- SFn** Sondaggio a carotaggio continuo
Quota rilevata (s.l.m.)
 - SFn-DH** Sondaggio a c.c. con Down-Hole
Quota rilevata (s.l.m.)
 - SFn-PZ** Sondaggio a c.c. con Piezometro
Quota rilevata (s.l.m.)
 - Pzn** Pozzetto Esplorativo
Quota rilevata (s.l.m.)

KEYMAP

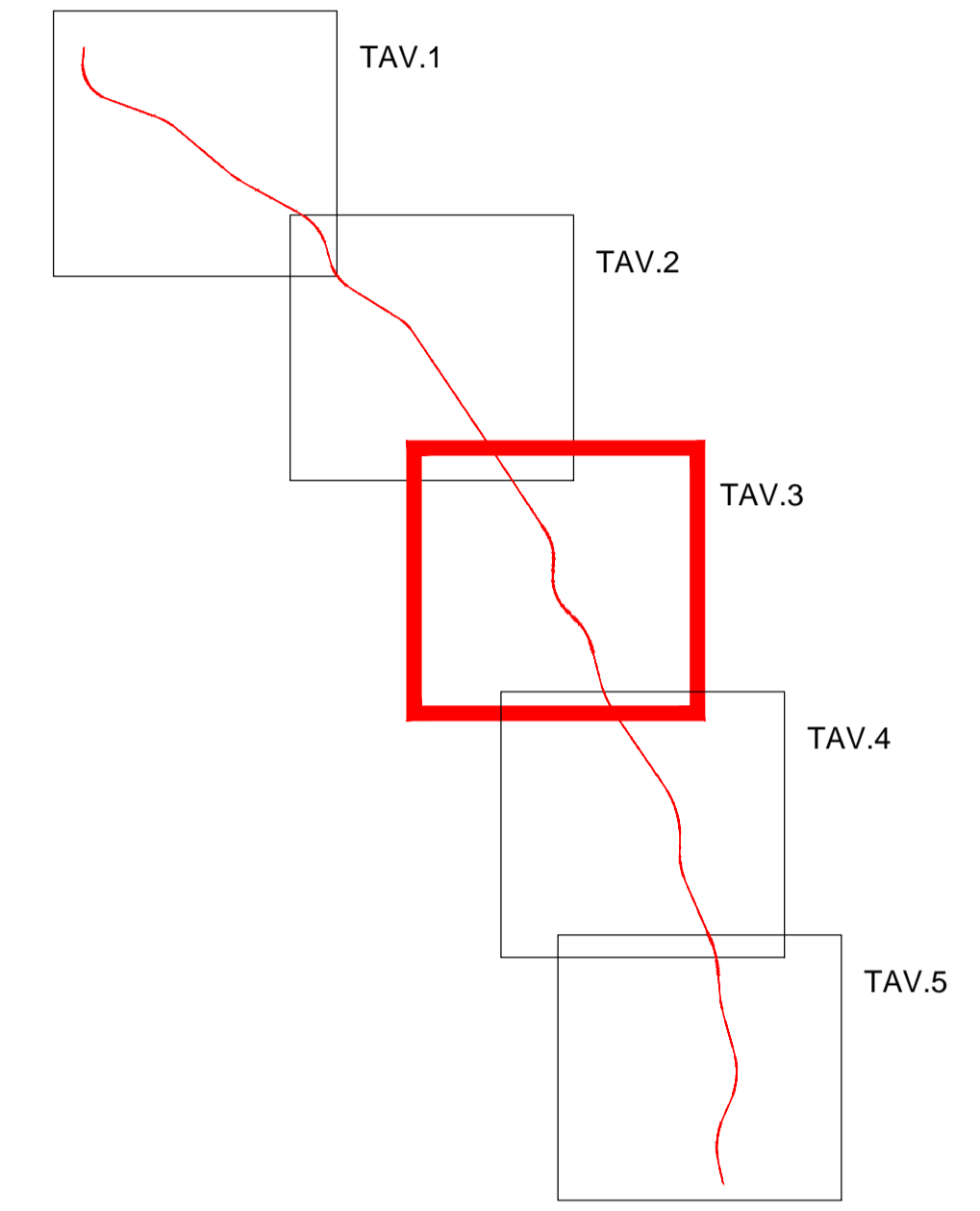

PLANIMETRIA UBICAZIONI INDAGINI



PROJECT:
 PROGETTO DI FATTIBILITA' TECNICO-ECONOMICA
 " S.S. 284 - AMMODERNAMENTO DEL TRATTO
 ADRANO-CATANIA, 1° LOTTO ADRANO-PATERNO' "

LOCATION:
 COMUNI DI ADRANO, BIANCAVILLA, SANTA
 MARIA DI LICODIA E PATERNO' (CT)

CLIENT:
 ANAS S.p.A.

OBJECT:
 INDAGINI GEOGNOSTICHE
 TAVOLA 03 di 05

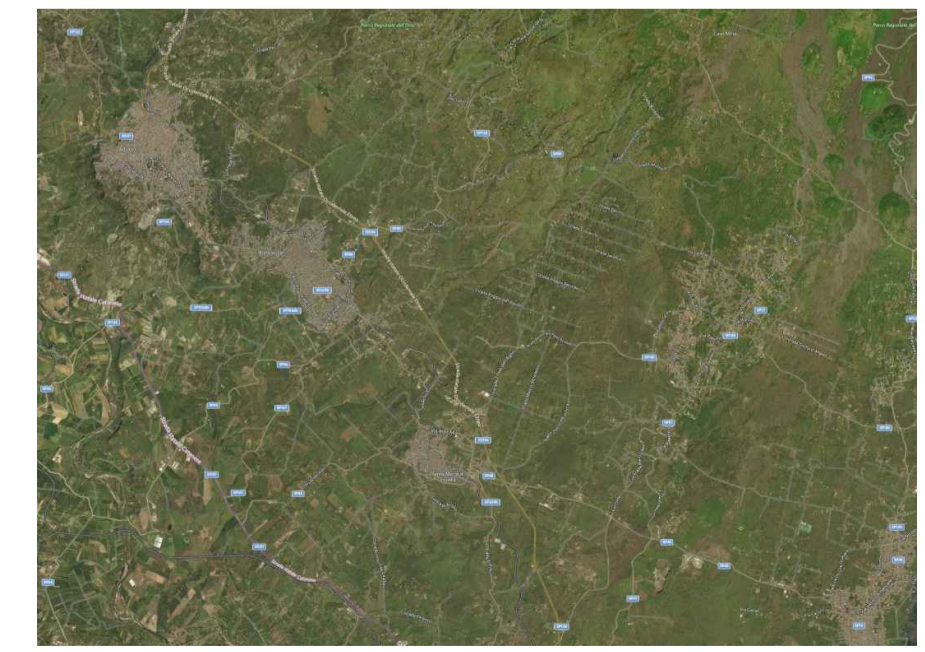





Tecno in Ref.: R.C. 013/19
 Revision n.: 00
 Date: marzo 2019
 Description: emissione
 Scale: 1:5.000

Redacted by: Dott. P.J Antonio Atzeni
 Reviewed by: Dr. Geol. Alberto Fusco
 Approved by: Dr. Geol. Lucio Amato
 Document code: AP_PU_GEO_Tav3.pdf

LEGENDA

INDAGINI GEOGNOSTICHE MARZO 2019

-  SFn (00.00) Sondaggio a carotaggio continuo
Quota rilevata (s.l.m.)
-  SFn-DH (00.00) Sondaggio a c.c. con Down-Hole
Quota rilevata (s.l.m.)
-  SFn-PZ (00.00) Sondaggio a c.c. con Piezometro
Quota rilevata (s.l.m.)
-  Pzn (00.00) Pozzetto Esplorativo
Quota rilevata (s.l.m.)

KEYMAP

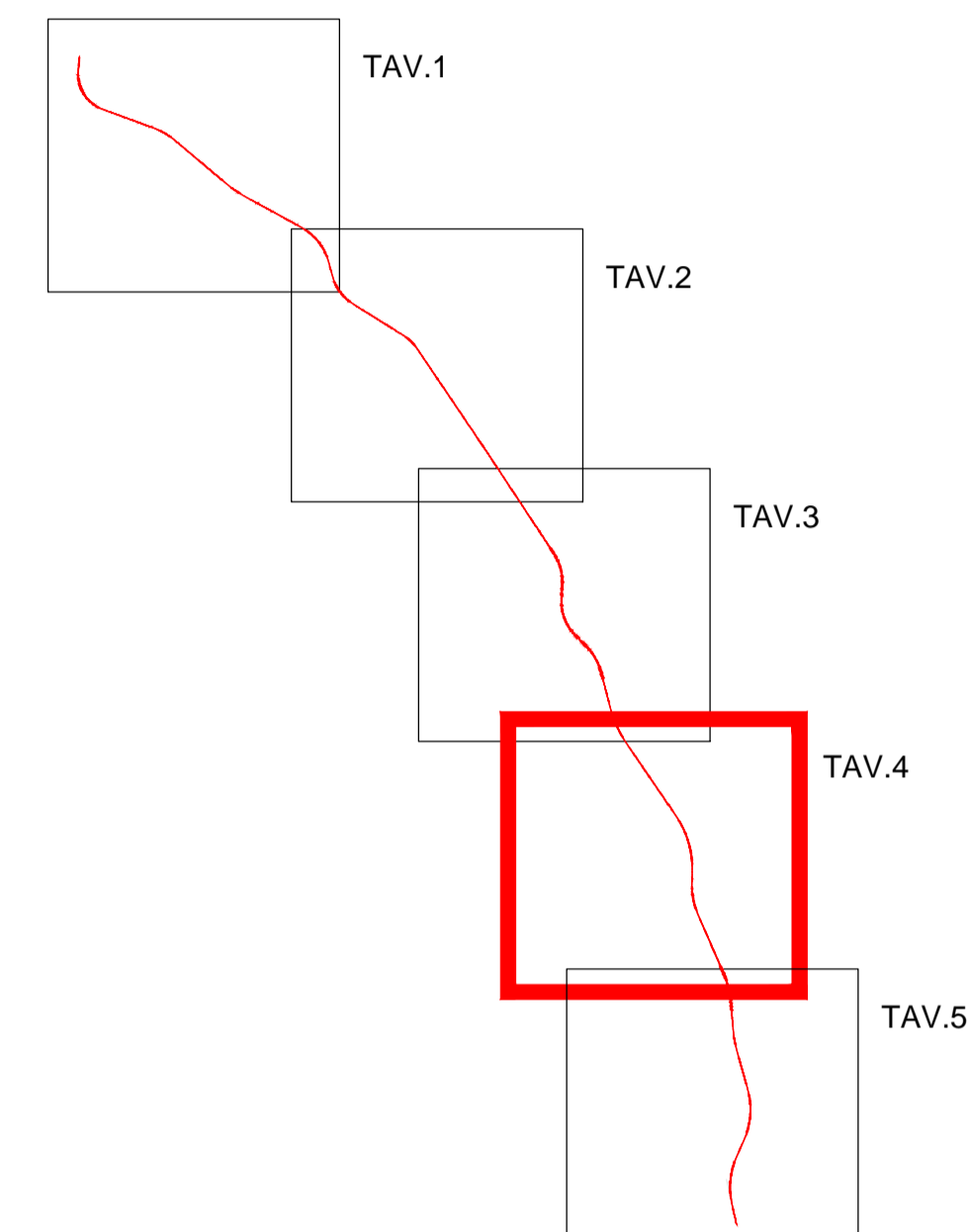

PLANIMETRIA UBICAZIONI INDAGINI



PROJECT:
**PROGETTO DI FATTIBILITA' TECNICO-ECONOMICA
 " S.S. 284 - AMMODERNAMENTO DEL TRATTO
 ADRANO-CATANIA, 1° LOTTO ADRANO-PATERNO' "**

LOCATION:
 COMUNI DI ADRANO, BIANCAVILLA, SANTA
 MARIA DI LICODIA E PATERNO' (CT)

CLIENT:
 ANAS S.p.A.

OBJECT:
 INDAGINI GEOGNOSTICHE
 TAVOLA 04 di 05

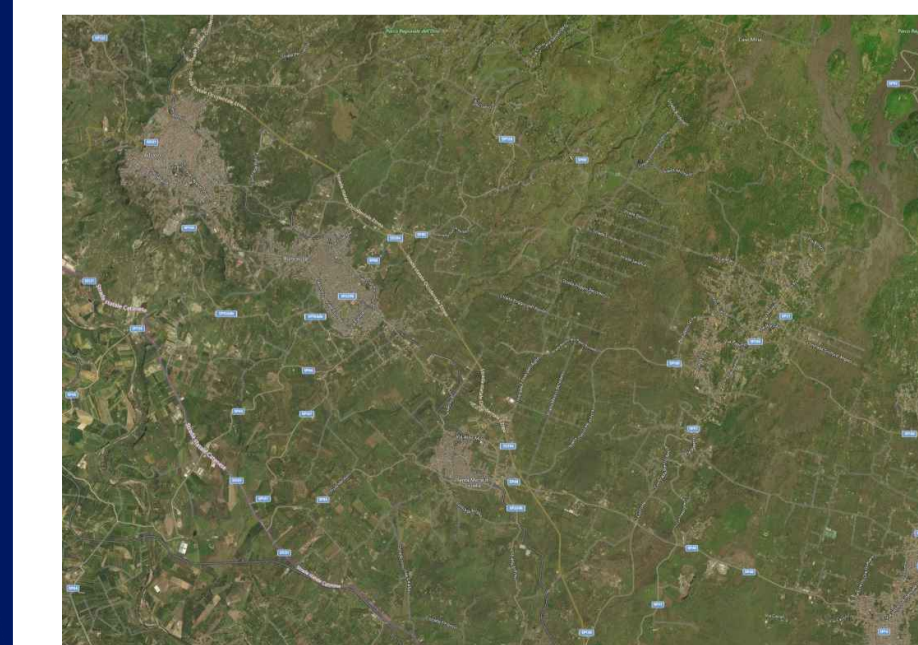

Tecno In Ref.: R.C. 013/19
 Revision n.: 00
 Date: marzo 2019
 Description: emissione
 Scale: 1:5.000

Redacted by: Dott.PJ Antonio Atzeni
 Reviewed by: Dr. Geol. Alberto Fusco
 Approved by: Dr. Geol. Lucio Amato
 Document code: AP_PU_GEO_Tav4.pdf

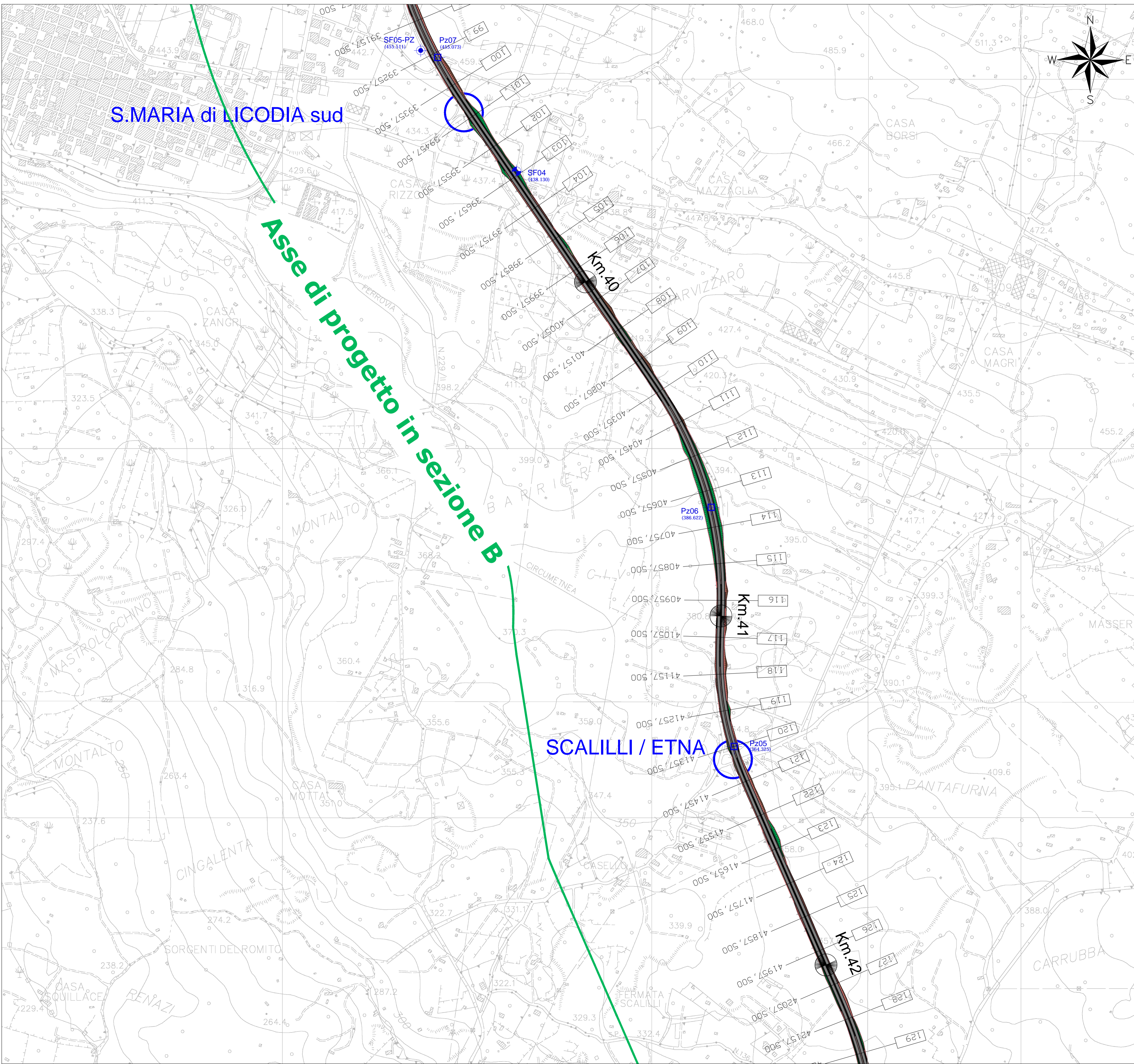

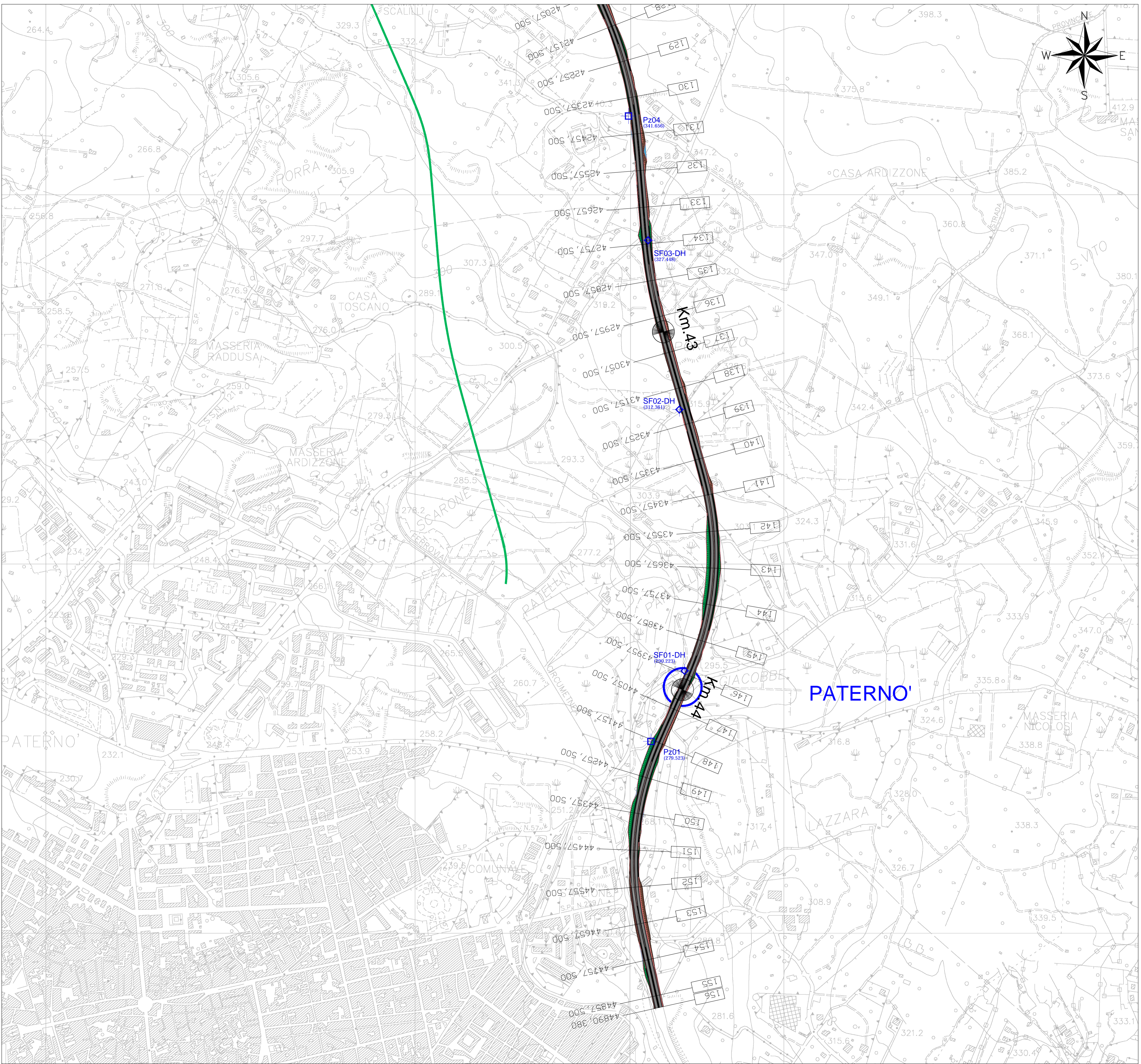

LEGENDA

- INDAGINI GEONOSTICHE MARZO 2019
- SFn** Sondaggio a carotaggio continuo
Quota rilevata (s.l.m.)
 - SFn-DH** Sondaggio a c.c. con Down-Hole
Quota rilevata (s.l.m.)
 - SFn-PZ** Sondaggio a c.c. con Piezometro
Quota rilevata (s.l.m.)
 - Pzn** Pozzetto Esplorativo
Quota rilevata (s.l.m.)

KEYMAP

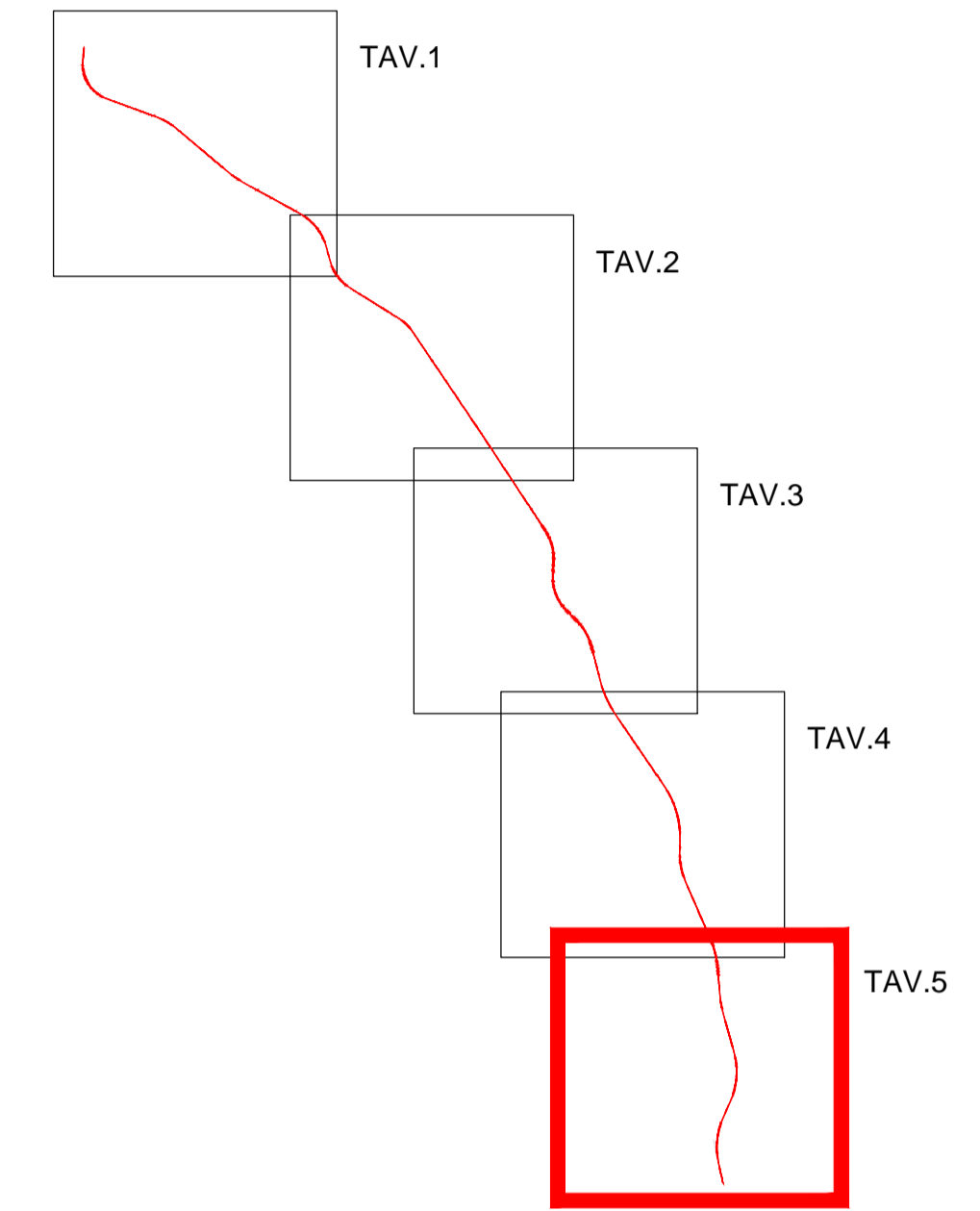

PLANIMETRIA UBICAZIONI INDAGINI



PROJECT:
 PROGETTO DI FATTIBILITA' TECNICO-ECONOMICA
 " S.S. 284 - AMMODERNAMENTO DEL TRATTO
 ADRANO-CATANIA, 1° LOTTO ADRANO-PATERNO' "

LOCATION:
 COMUNI DI ADRANO, BIANCAVILLA, SANTA
 MARIA DI LICODIA E PATERNO' (CT)

CLIENT:
 ANAS S.p.A.

OBJECT:
 INDAGINI GEONOSTICHE
 TAVOLA 05 di 05

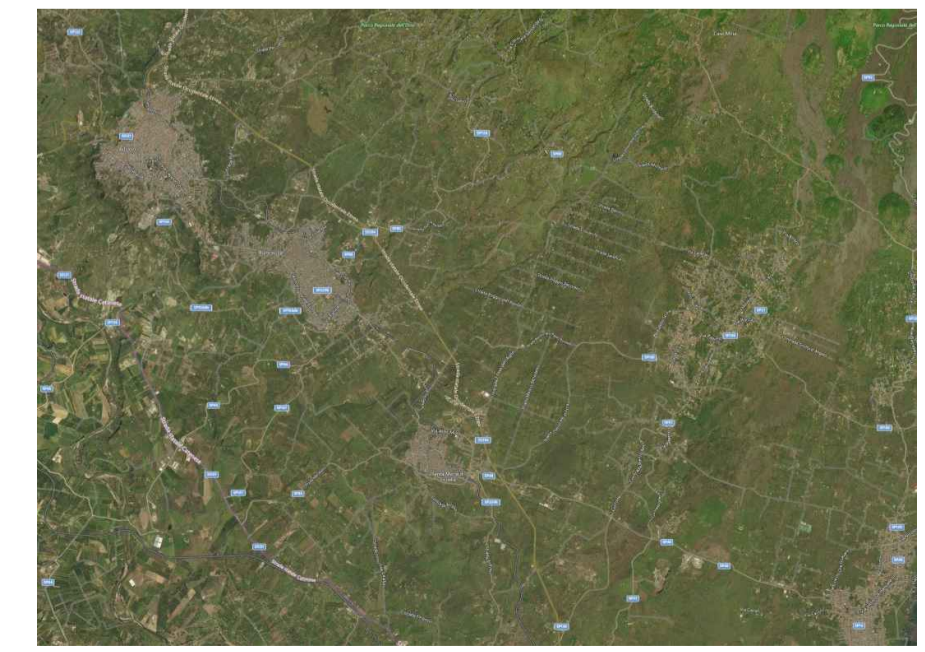

Tecno in Ref.: R.C. 013/19
 Revision n.: 00
 Date: marzo 2019
 Description: emissione
 Scale: 1:5.000

Redacted by: Dott.PJ Antonio Atzeni
 Reviewed by: Dr. Geol. Alberto Fusco
 Approved by: Dr. Geol. Lucio Amato
 Document code: AP_PU_GEO_Tav5.pdf