

CENSIMENTO RICETTORI

Per individuare i ricettori nella fascia intorno ai 200 m è stato utilizzato il layer dell'uso del suolo della Regione Puglia e sono stati filtrati i dati relativi agli insediamenti e sono stati ottenuti 15 'insediamenti' che vengono qui di seguito riportati e analizzati singolarmente per valutare la significatività.

ricettori-200m

- insediamenti produttivi agricoli
- insediamento commerciale
- insediamento degli impianti tecnologici
- insediamento industriale o artigianale

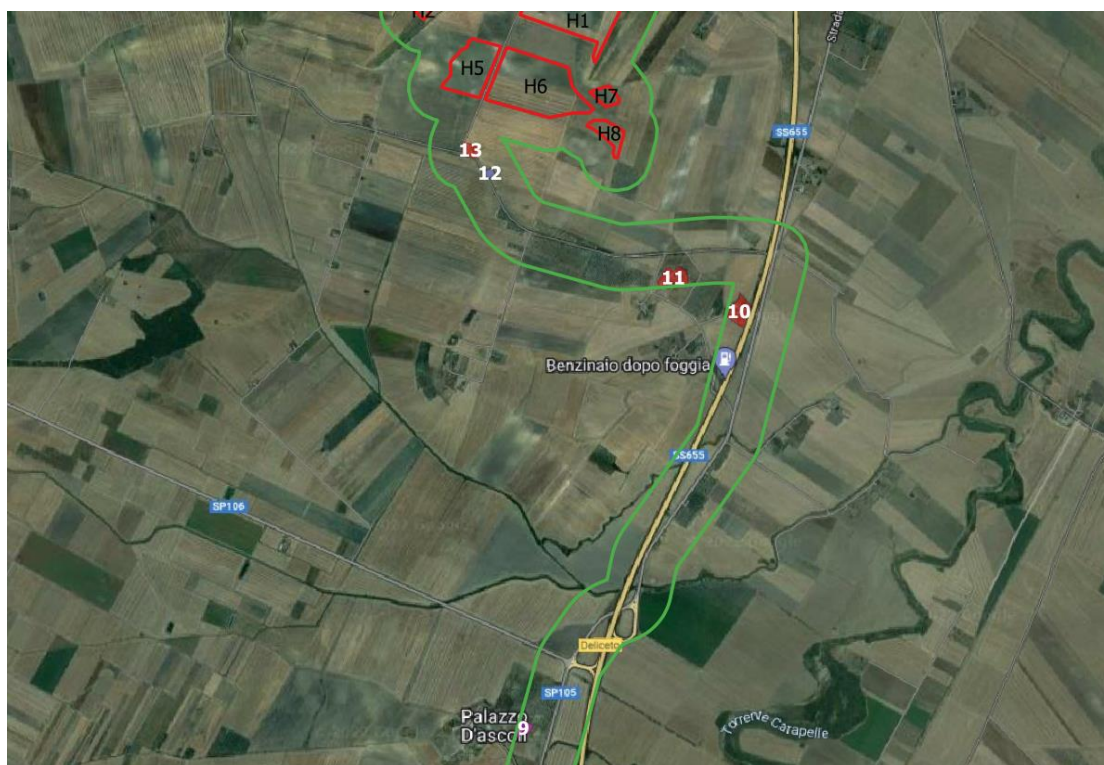
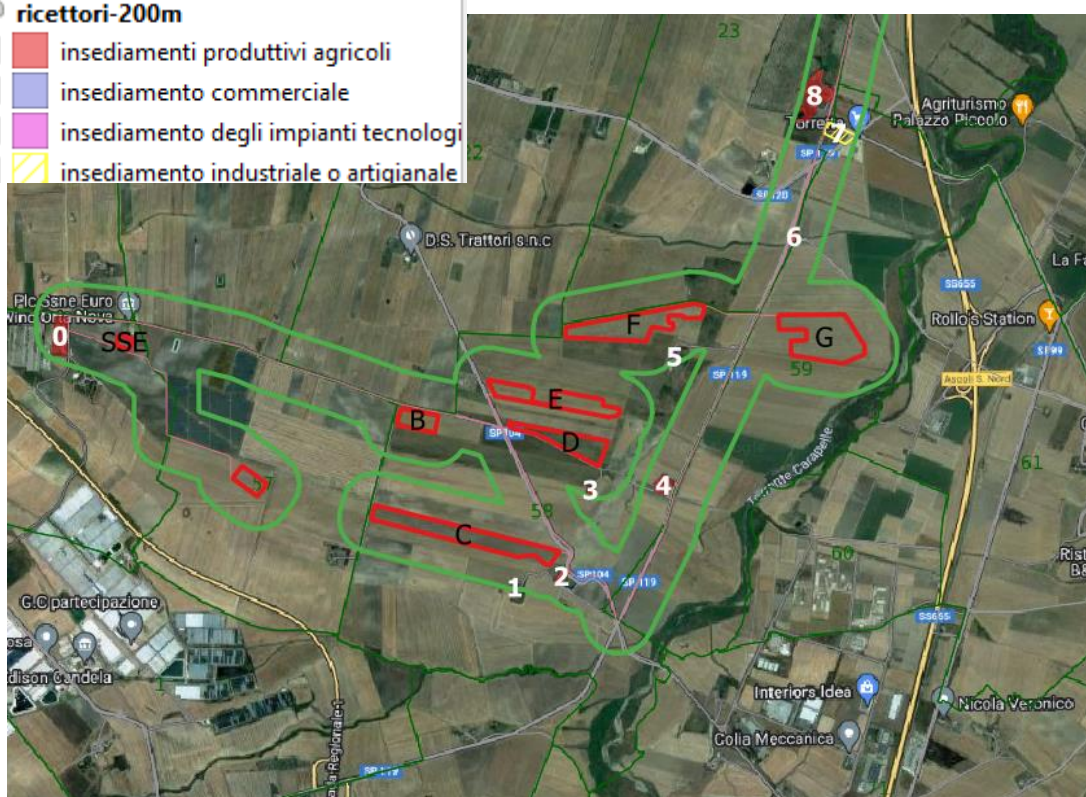



Si riportano in base a ciascun insediamento analizzato, le sue caratteristiche in forma sintetica. Sono evidenziati in verde i ricettori considerati significativi dall'analisi effettuata. L'impatto è stato valutato l'impatto trascurabile: riguarda unicamente le fasi di costruzione e di dismissione, per un periodo limitato di tempo (8-10 mesi) e le lavorazioni verranno svolte dalle 8 alle 18..

N.	All'interno dell'area buffer 200m di:	distanza dalla recinzione (m)	Tipologia insediamento	stato	significativo	Eventuali note	impatto
0	Cavidotto	30	agricolo	Non buono	NO	per la tipologia	trascurabile
1	Area C	192	agricolo	Buono	NO	Per la distanza e per la tipologia	
2	Area C	110	agricolo	Non buono	NO		
3	Area D	150	agricolo	Buono	SI		trascurabile
4	Cavidotto	60	agricolo	Buono	SI		trascurabile
5	Area F	192	Tecnologico	Buono	NO	per la tipologia e per la distanza (birrificio)	
6	Cavidotto	50	Tecnologico/area cantiere	N.C.	NO	per la tipologia	
7	Cavidotto	50	commerciale	Buono	SI		trascurabile
8	Cavidotto	120	agricolo	Buono	SI		trascurabile
9	Cavidotto	192	agricolo	-	NO	Per la distanza	
10	Cavidotto	60-200	agricolo	Buono	SI		trascurabile
11	Cavidotto	140-200	agricolo	Buono	SI		trascurabile
12	Cavidotto	0	Commerciale/deposito	N.C.	NO	per la tipologia	
13	Cavidotto	53	agricolo	Discreto	SI		trascurabile
14	Area H1	30	agricolo	Discreto	SI		trascurabile
15	Area H1	150	agricolo	Buono			trascurabile

Schede monografiche censimento dei ricettori – ARIA

0. RICETTORE 0



	PECULIARITA' MANUFATTO		
COORDINATE GEOGRAFICHE UTM WGS84 33 NORD	EST		NORD
	15°28'30.96"E		41°13'9.37"N
DATI CATASTALI	COMUNE	FOGLIO	PARTICELLA
	DELICETO	43	5
TIPOLOGIA	INSEDIAMENTO AGRICOLO - FABBRICATI RURALI		
ABITATO	NO		
ABITABILE	NO		
POTENZIALE RICETTORE	NO		
DISTANZA IMPIANTO/CAVIDOTTO	30 m dal cavidotto		
NOTE			

1. RICETTORE 1



	PECULIARITA' MANUFATTO		
COORDINATE GEOGRAFICHE UTM WGS84 33 NORD	EST		NORD
	15°30'30.97"E		41°12'19.86"N
DATI CATASTALI	COMUNE	FOGLIO	PARTICELLA
	ASCOLI SATRIANO	58	340
TIPOLOGIA	INSEDIAMENTO AGRICOLO - FABBRICATI RURALI		
ABITATO	SI		
ABITABILE	SI		
POTENZIALE RICETTORE	NO		
DISTANZA IMPIANTO/CAVIDOTTO	192 m dal confine dell'area C		
NOTE			

2. RICETTORE 2



PECULIARITA' MANUFATTO			
COORDINATE GEOGRAFICHE UTM WGS84 33 NORD	EST		NORD
	15°30'43.03"E		41°12'23.84"N
DATI CATASTALI	COMUNE	FOGLIO	PARTICELLA
	ASCOLI SATRIANO	58	375
TIPOLOGIA	INSEDIAMENTO AGRICOLO - MAGAZZINI E LOCALI DI DEPOSITO		
ABITATO	NO		
ABITABILE	NO		
POTENZIALE RICETTORE	NO		
DISTANZA IMPIANTO/CAVIDOTTO	110 m dal confine dell'area C		
NOTE	Lo stato di conservazione del ricettore non risulta buono		

3. RICETTORE 3



PECULIARITA' MANUFATTO			
COORDINATE GEOGRAFICHE UTM WGS84 33 NORD	EST		NORD
	15°30'30.97"E		41°12'19.86"N
DATI CATASTALI	COMUNE	FOGLIO	PARTICELLA
	ASCOLI SATRIANO	58	304
TIPOLOGIA	INSEDIAMENTO AGRICOLO - FABBRICATI RURALI		
ABITATO	SI		
ABITABILE	SI		
POTENZIALE RICETTORE	SI – solo nella fase di cantiere (costruzione e dismissione)		
DISTANZA IMPIANTO/CAVIDOTTO	150 m dal confine dell'area D		
NOTE			

4. RICETTORE 4



	PECULIARITA' MANUFATTO		
COORDINATE GEOGRAFICHE UTM WGS84 33 NORD	EST		NORD
	15°30'30.97"E		41°12'19.86"N
DATI CATASTALI	COMUNE	FOGLIO	PARTICELLA
	ASCOLI SATRIANO	58	357
TIPOLOGIA	INSEDIAMENTO AGRICOLO - FABBRICATI RURALI		
ABITATO	SI		
ABITABILE	SI		
POTENZIALE RICETTORE	SI – solo nella fase di cantiere (costruzione e dismissione)		
DISTANZA IMPIANTO/CAVIDOTTO	60 m dal cavidotto		
NOTE	Lungo la strada provinciale 119. L'attività legata allo scavo per l'interramento del cavidotto in adiacenza alla strada si ritiene che produca impatti trascurabili.		

5. RICETTORE 5



	PECULIARITA' MANUFATTO		
COORDINATE GEOGRAFICHE UTM WGS84 33 NORD	EST		NORD
	15°31'13.58"E		41°13'6.10"N
DATI CATASTALI	COMUNE	FOGLIO	PARTICELLA
	ASCOLI SATRIANO	58	343-265-2
TIPOLOGIA	INSEDIAMENTO TECNOLOGICO		
ABITATO	SI		
ABITABILE	SI		
POTENZIALE RICETTORE	NO		
DISTANZA IMPIANTO/CAVIDOTTO	192 m dall'area F		
NOTE	Birreria Leone Beer Company		

6. RICETTORE 6



	PECULIARITA' MANUFATTO		
COORDINATE GEOGRAFICHE UTM WGS84 33 NORD	EST		NORD
	15°31'45.13"E		41°13'29.82"N
DATI CATASTALI	COMUNE	FOGLIO	PARTICELLA
	ASCOLI SATRIANO	23	64
TIPOLOGIA	INSEDIAMENTO TECNOLOGICO		
ABITATO	NO		
ABITABILE	NO		
POTENZIALE RICETTORE	NO		
DISTANZA IMPIANTO/CAVIDOTTO	50 m dal cavidotto		
NOTE	È un'area di cantiere		

7. RICETTORE 7



	PECULIARITA' MANUFATTO		
COORDINATE GEOGRAFICHE UTM WGS84 33 NORD	EST		NORD
	15°31'54.78"E		41°13'51.35"N
DATI CATASTALI	COMUNE	FOGLIO	PARTICELLA
	ASCOLI SATRIANO	59	118
TIPOLOGIA	INSEDIAMENTO COMMERCIALE		
ABITATO	SI		
ABITABILE	SI		
POTENZIALE RICETTORE	SI – solo nella fase di cantiere (costruzione e dismissione)		
DISTANZA IMPIANTO/CAVIDOTTO	50 m dal cavidotto		
NOTE	È un'azienda agricola ma l'attività legata allo scavo per l'interramento del cavidotto in adiacenza alla strada si ritiene che produca impatti trascurabili.		

8. RICETTORE 8



	PECULIARITA' MANUFATTO		
COORDINATE GEOGRAFICHE UTM WGS84 33 NORD	EST		NORD
	15°31'50.42"E		41°13'59.50"N
DATI CATASTALI	COMUNE	FOGLIO	PARTICELLA
	ASCOLI SATRIANO	23	140-8
TIPOLOGIA	INSEDIAMENTO AGRICOLO - FABBRICATI RURALI		
ABITATO	SI		
ABITABILE	SI		
POTENZIALE RICETTORE	SI – solo nella fase di cantiere (costruzione e dismissione)		
DISTANZA IMPIANTO/CAVIDOTTO	120 m dal cavidotto		
NOTE	Si tratta di un casale con terreno agricolo e con un bacino di utilizzazione a scopi irrigui. L'attività legata allo scavo per l'interramento del cavidotto in adiacenza alla strada si ritiene che produca impatti trascurabili.		

9. RICETTORE 9



	PECULIARITA' MANUFATTO		
COORDINATE GEOGRAFICHE UTM WGS84 33 NORD	EST		NORD
	15°32'1.45"E		41°14'36.25"N
DATI CATASTALI	COMUNE	FOGLIO	PARTICELLA
	ASCOLI SATRIANO	23	194
TIPOLOGIA	IMPIANTO TECNOLOGICO		
ABITATO	SI		
ABITABILE	SI		
POTENZIALE RICETTORE	NO		
DISTANZA IMPIANTO/CAVIDOTTO	195 m dal cavidotto		
NOTE	Si tratta di un fabbricato di servizio o deposito. Per la tipologia di manufatto, per la distanza e per l'orografia del terreno, non si considera come potenziale ricettore		

10. RICETTORE 10



PECULIARITA' MANUFATTO			
COORDINATE GEOGRAFICHE UTM WGS84 33 NORD	EST		NORD
	15°32'59.04"E		41°15'57.70"N
DATI CATASTALI	COMUNE	FOGLIO	PARTICELLA
	ASCOLI SATRIANO	13	21-23-381-382-395-52-27-53-445
TIPOLOGIA	INSEDIAMENTO AGRICOLO - FABBRICATO RURALI		
ABITATO	SI		
ABITABILE	SI		
POTENZIALE RICETTORE	SI – solo nella fase di cantiere (costruzione e dismissione)		
DISTANZA IMPIANTO/CAVIDOTTO	60 m dal cavidotto		
NOTE	Si tratta di un insediamento agricolo con fabbricati rurali e terreno agricolo lungo la SS 655. Per la tipologia di manufatto, per la distanza e per l'orografia del terreno, non risulta particolarmente significativo in termini di impatti nell'atmosfera durante i lavori di interrimento del cavidotto		

11. RICETTORE 11

Si tratta di un insediamento produttivo ad una distanza di 100 m dal realizzando cavidotto interrato.

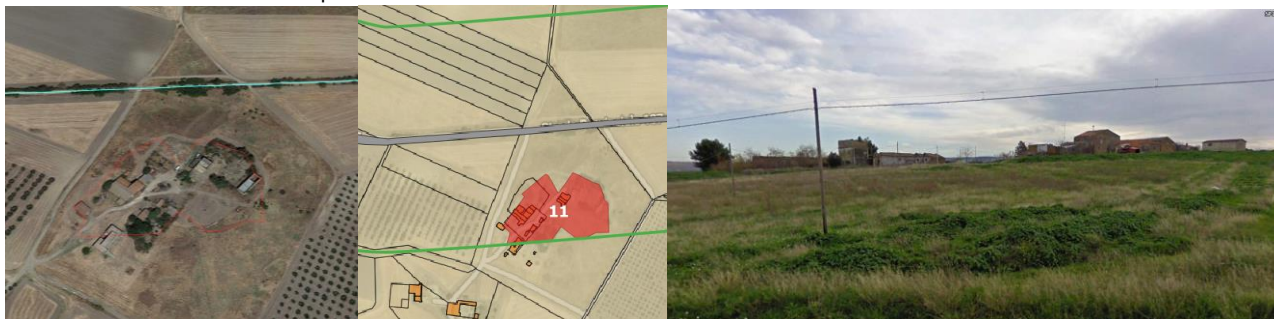

PECULIARITA' MANUFATTO			
COORDINATE GEOGRAFICHE UTM WGS84 33 NORD	EST		NORD
	15°32'39.05"E		41°16'5.47"N
DATI CATASTALI	COMUNE	FOGLIO	PARTICELLA
	ASCOLI SATRIANO	12	37-45-46-453-496-232-236-43-452-451-450
TIPOLOGIA	INSEDIAMENTO AGRICOLO - FABBRICATO RURALI		
ABITATO	SI		
ABITABILE	SI		
POTENZIALE RICETTORE	SI – solo nella fase di cantiere (costruzione e dismissione)		
DISTANZA IMPIANTO/CAVIDOTTO	140 m dal cavidotto		
NOTE	Si tratta di un insediamento agricolo con fabbricati rurali e terreno agricolo lungo la SP 107. Per la tipologia di manufatto, per la distanza e per l'orografia del terreno, non risulta particolarmente significativo in termini di impatti nell'atmosfera durante i lavori di interrimento del cavidotto		

Schede monografiche censimento dei ricettori – ARIA

12. RICETTORE 12



		PECULIARITA' MANUFATTO	
COORDINATE GEOGRAFICHE UTM WGS84 33 NORD	EST	NORD	
	15°31'53.83"E	41°16'26.16"N	
DATI CATASTALI	COMUNE	FOGLIO	PARTICELLA
	ASCOLI SATRIANO	10	140
TIPOLOGIA	DEPOSITO		
ABITATO	NO		
ABITABILE	NO		
POTENZIALE RICETTORE	NO		
DISTANZA IMPIANTO/CAVIDOTTO	0 m dal cavidotto		
NOTE	REMI: risulta essere classificato su Google Map come deposito. Dalla foto è visibile che si tratta di un'area a servizio di reti tecnologiche; pertanto, non è un ricettore		

13. RICETTORE 13



		PECULIARITA' MANUFATTO	
COORDINATE GEOGRAFICHE UTM WGS84 33 NORD	EST	NORD	
	15°31'49.43"E	41°16'30.75"N	
DATI CATASTALI	COMUNE	FOGLIO	PARTICELLA
	ASCOLI SATRIANO	10	144-147
TIPOLOGIA	INSEDIAMENTO AGRICOLO - FABBRICATO RURALI		
ABITATO	SI		
ABITABILE	SI		
POTENZIALE RICETTORE	SI – solo nella fase di cantiere (costruzione e dismissione)		
DISTANZA IMPIANTO/CAVIDOTTO	53 m dal cavidotto		
NOTE	Si tratta di un casolare con annesso terreno agricolo. Per la tipologia di manufatto, per la distanza e per l'orografia del terreno, non risulta particolarmente significativo in termini di impatti nell'atmosfera durante i lavori di interrimento del cavidotto		

Schede monografiche censimento dei ricettori – ARIA

14. RICETTORE 14



	PECULIARITA' MANUFATTO		
COORDINATE GEOGRAFICHE UTM WGS84 33 NORD	EST		NORD
	15°32'6.15"E		41°17'7.53"N
DATI CATASTALI	COMUNE	FOGLIO	PARTICELLA
	ASCOLI SATRIANO	10	182-180-178-186-185-187-179
TIPOLOGIA	INSEDIAMENTO AGRICOLO - FABBRICATO RURALI		
ABITATO	SI		
ABITABILE	SI		
POTENZIALE RICETTORE	SI – solo nella fase di cantiere (costruzione e dismissione)		
DISTANZA IMPIANTO/CAVIDOTTO	30 m dall'area H1		
NOTE	Si tratta di un casolare con annesso terreno agricolo.		

15. RICETTORE 15



	PECULIARITA' MANUFATTO		
COORDINATE GEOGRAFICHE UTM WGS84 33 NORD	EST		NORD
	15°32'17.36"E		41°17'10.14"N
DATI CATASTALI	COMUNE	FOGLIO	PARTICELLA
	ASCOLI SATRIANO	7	235
TIPOLOGIA	INSEDIAMENTO AGRICOLO - FABBRICATO RURALI		
ABITATO	SI		
ABITABILE	SI		
POTENZIALE RICETTORE	SI – solo nella fase di cantiere (costruzione e dismissione)		
DISTANZA IMPIANTO/CAVIDOTTO	150 m dall'area H1		
NOTE	Si tratta di un casolare con annesso terreno agricolo.		