

STRALCIO DI TAVOLE DI PIANO  
BENI PAESAGGISTICI  
TAV. 31.2- SCALA 1:25.000

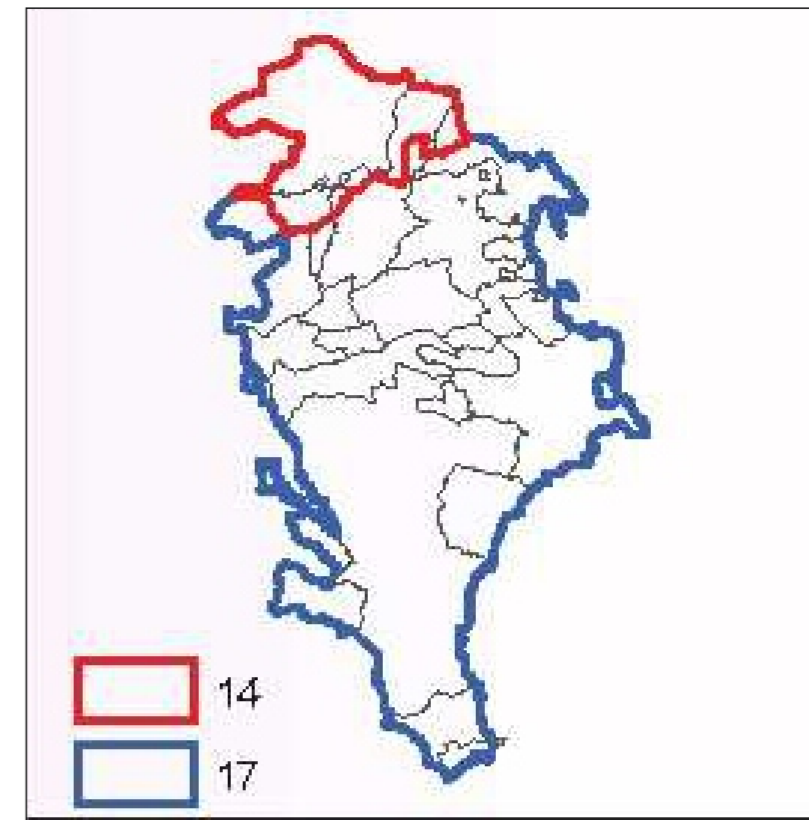
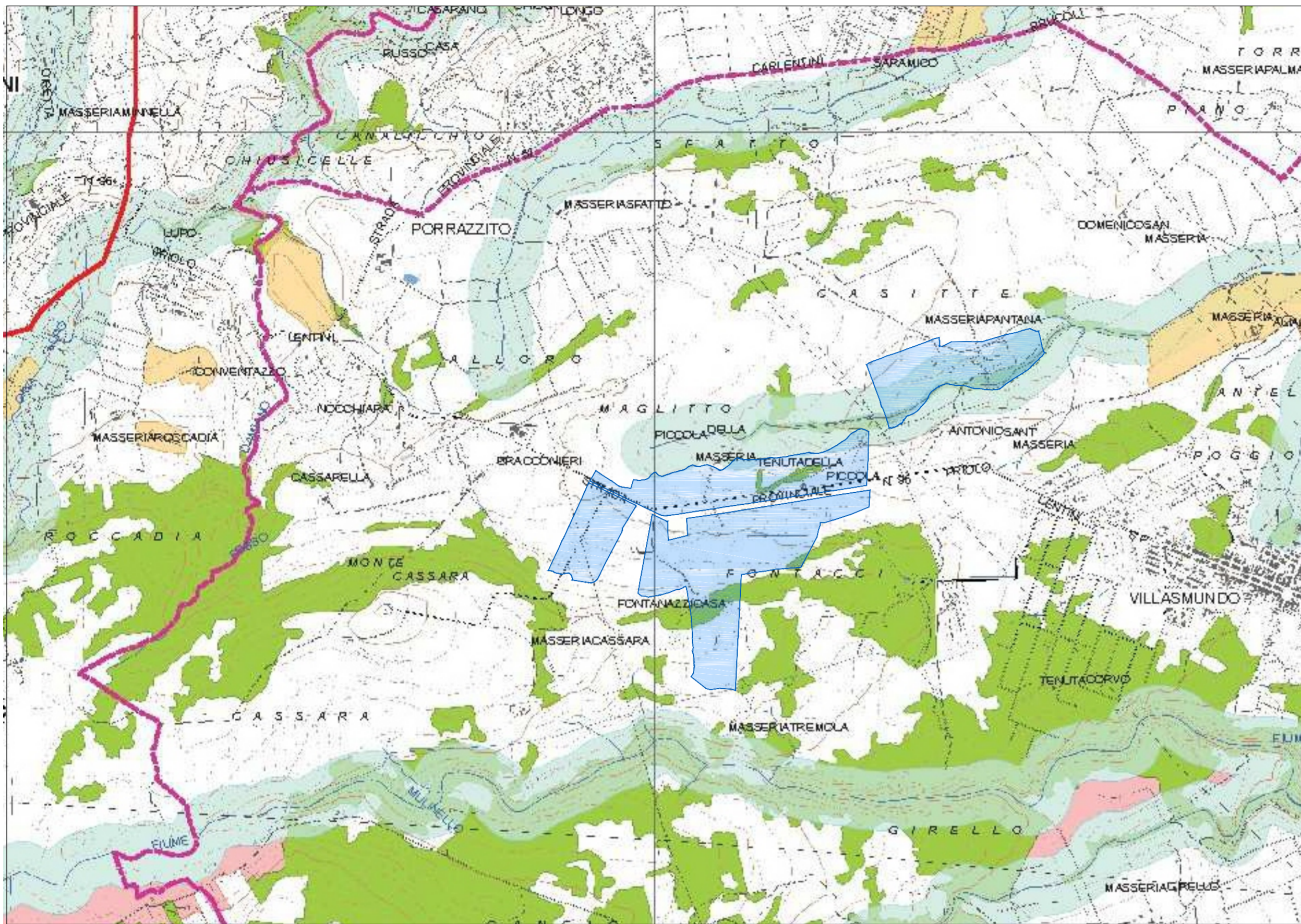

**MELPOWER s.r.l.**  
via Savona n. 97 - 20144 Milano

**MINISTERO DELLA TRANSIZIONE ECOLOGICA**

Direzione generale per la crescita sostenibile e la qualità dello sviluppo  
**DIVISIONE V - SISTEMI DI VALUTAZIONE AMBIENTALE**

Realizzazione di parco Fotovoltaico della potenza complessiva di 110,03 MW, relativi cavidotto e sottostazione da realizzarsi nel territorio del comune di Melilli (SR), c/de Fontanazzi, Tremola, La Piccola e Pantana

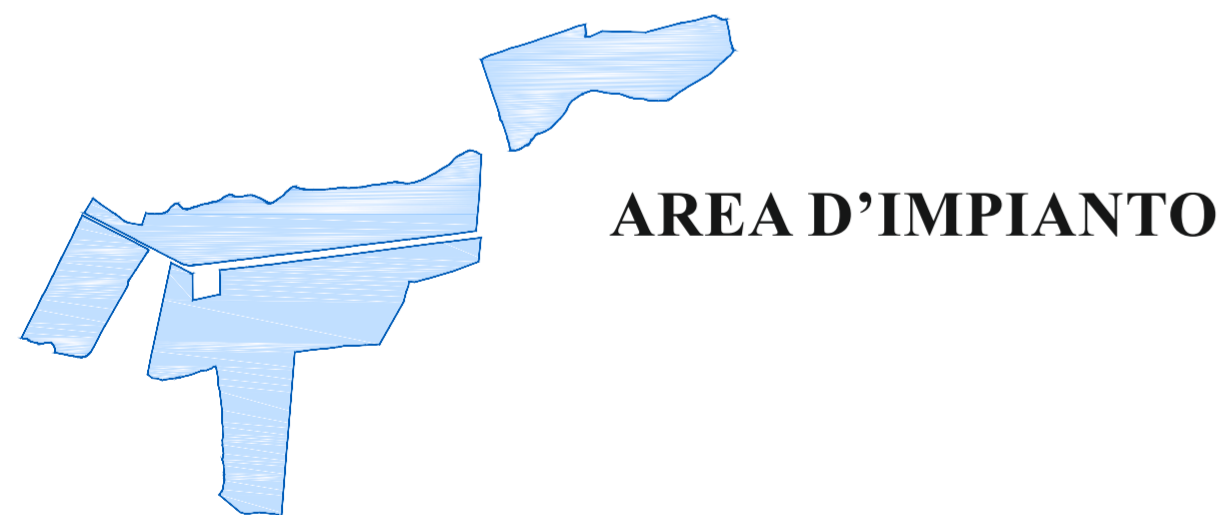

**Legenda**

- Vincoli Archeologici art.10 D.lgs. 42/2004 (ex1089/39)**
- Vincoli Archeologici art.10 D.lgs. 42/2004 (ex1089/39)
- D.lgs. 42/2004 e s.m.i., art.134, lett. a)**
- Immobili ed aree di notevole interesse pubblico sottoposte a vincolo paesaggistico ex art. 136, D.lgs. 42/2004 e s.m.i.
- D.lgs. 42/2004 e s.m.i., art.134, lett. b) - aree di cui all'art. 142**
- Territori costieri compresi entro i 300 m. dalla battigia - comma 1, lett. a)
- Territori contermini ai laghi compresi in una fascia di 300 m. dalla battigia - comma 1, lett. b)
- Fiumi, torrenti e corsi d'acqua e relative sponde per una fascia di 150 m. - comma 1, lett. c)
- Aree protette (Riserve) - comma 1, lett. f)
- Territori ricoperti da boschi o sottoposti a vincolo di rimboscimento - comma 1, lett. g)
- Aree e siti di interesse archeologico - comma 1, lett. m)
- D.lgs. 42/2004 e s.m.i., art.134, lett. c)**
- Ulteriori immobili ed aree specificatamente individuati a termini dell'art.136 e sottoposti a tutela dal Piano Paesaggistico

**Paesaggi Locali**



**Limiti comunali**



**Elaborato : Studio di impatto ambientale**

<b>Progettazione</b> (dott. Ing. Giuseppe De Luca)	<b>Geologia</b> (dott. Geol. Milko Nastasi)	<b>Elab. n° SIA</b>
<b>Consulenza ambientale</b> (dott. Agr. Arturo Urso)		<b>Collaboratore</b> (Geom. Antonino Deuscit)
		Collegio Provinciale Geometri e Geometri Laureati di Siracusa Iscrizione Albo N. 1669 Geom. Antonino Deuscit