

Recinzione C.A.V. aperta

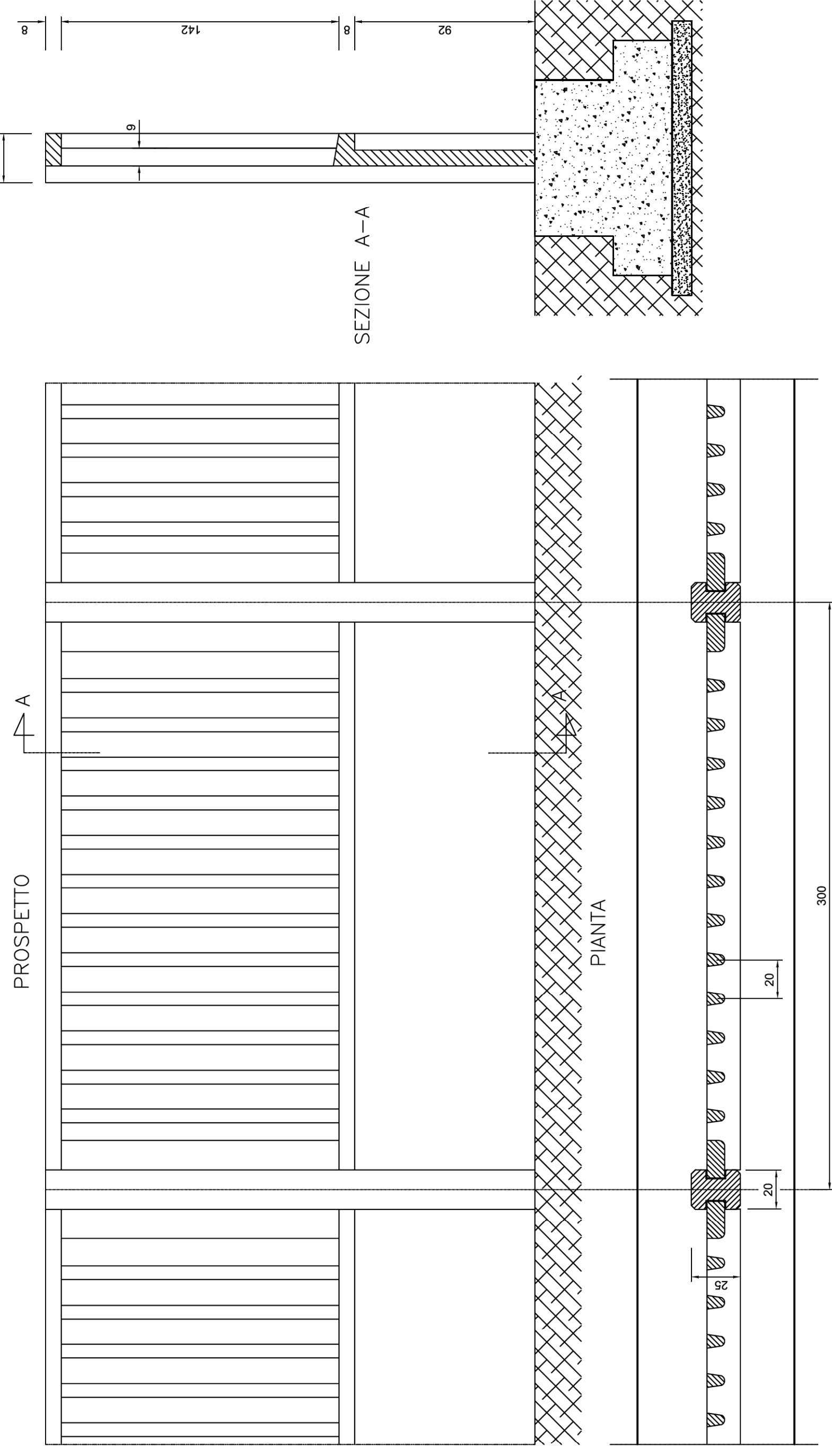

Recinzione C.A.V. chiusa

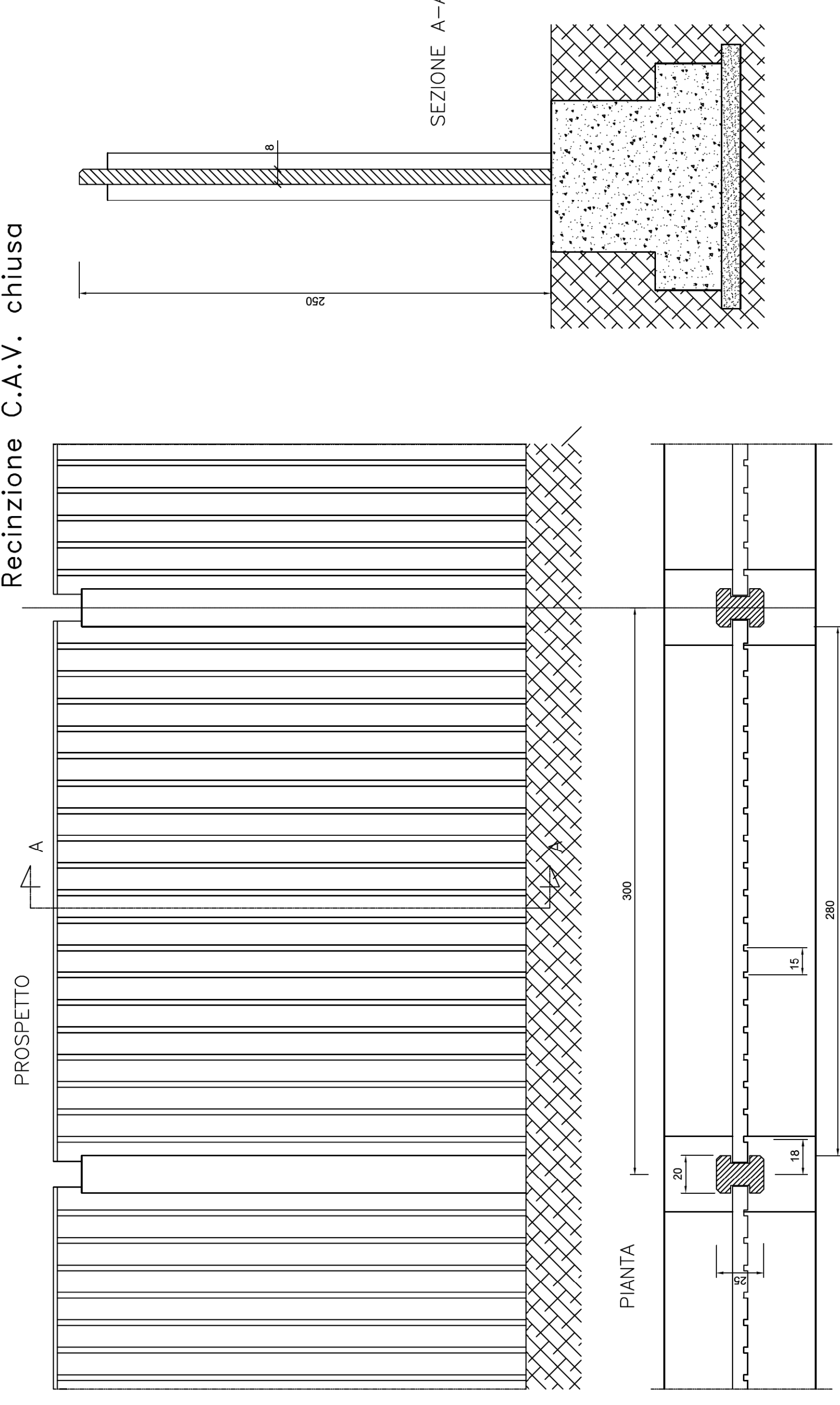

PROGETTO: REALIZZAZIONE DI STAZIONE ELETTRICA 380/150 KV E RACCORDI ALL'ELTTROROTTO A 380 KV "FOGGIA - BARI OVEST" NEL TERRITORIO DEL COMUNE DI CERIGNOLA NECESSARI PER IL COLLEGAMENTO ALLA RTN DI CENTRALI ELETTRICHE A PONTI RINNOVABILI

COMITENTE: Gress Cerchia Italy Utility S.p.A. - Corso Giuseppe Garibaldi, 46, 20121 Milano (MI) - tel. 02 80000000 - www.gresscerchia.it

MOD. N°	00	01	02	03	04	SOSTITUISCE
DATA						
FIRMA						SOSTITUITO DA
DATA	30/11/2020					PROGETTISTA
NOME	SFS					MBO
						VERIFICATO
						DATA
						30/11/2020
						NOME
						MBO

STUDIO TECNICO
rgi MARCO BALZANO
INGEGNERE

TITOLO: RECINZIONE

NOME FILE: DISEGNO - 01

SCALA: 1:20

PG. 12