

Layout telecamere Campo A2

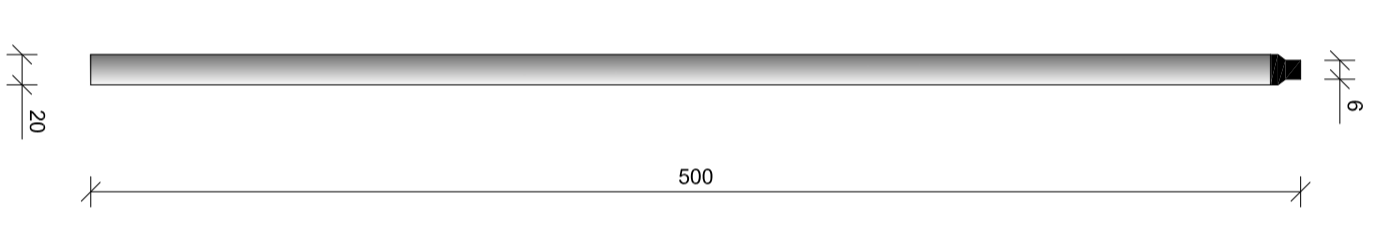

1. INQUADRIAMENTO - FINE OPERATIVE
 FOGIA E STABILIZZAZIONE DEI PIANTUMI
 Note:
 Nota 1: Individuazione della
 Nota 2: Assicurare la stabilità del terreno con adeguata drenatura.
 Nota 3: Impedire che il terreno si sbricioli o si compattasse.
 Nota 4: Assicurare la stabilità del terreno con adeguata drenatura.
 Nota 5: Assicurare la stabilità del terreno con adeguata drenatura.
 Nota 6: Assicurare la stabilità del terreno con adeguata drenatura.

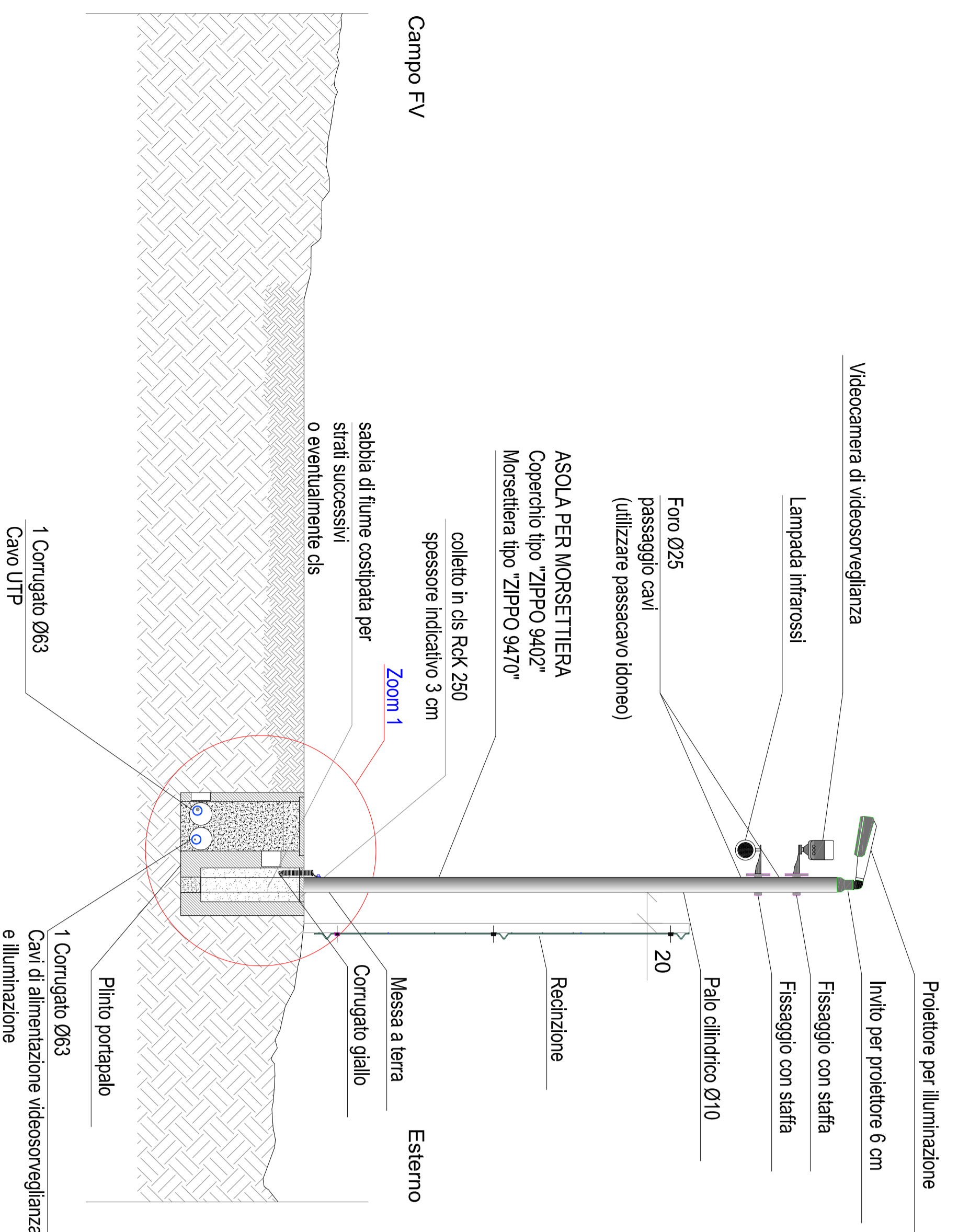
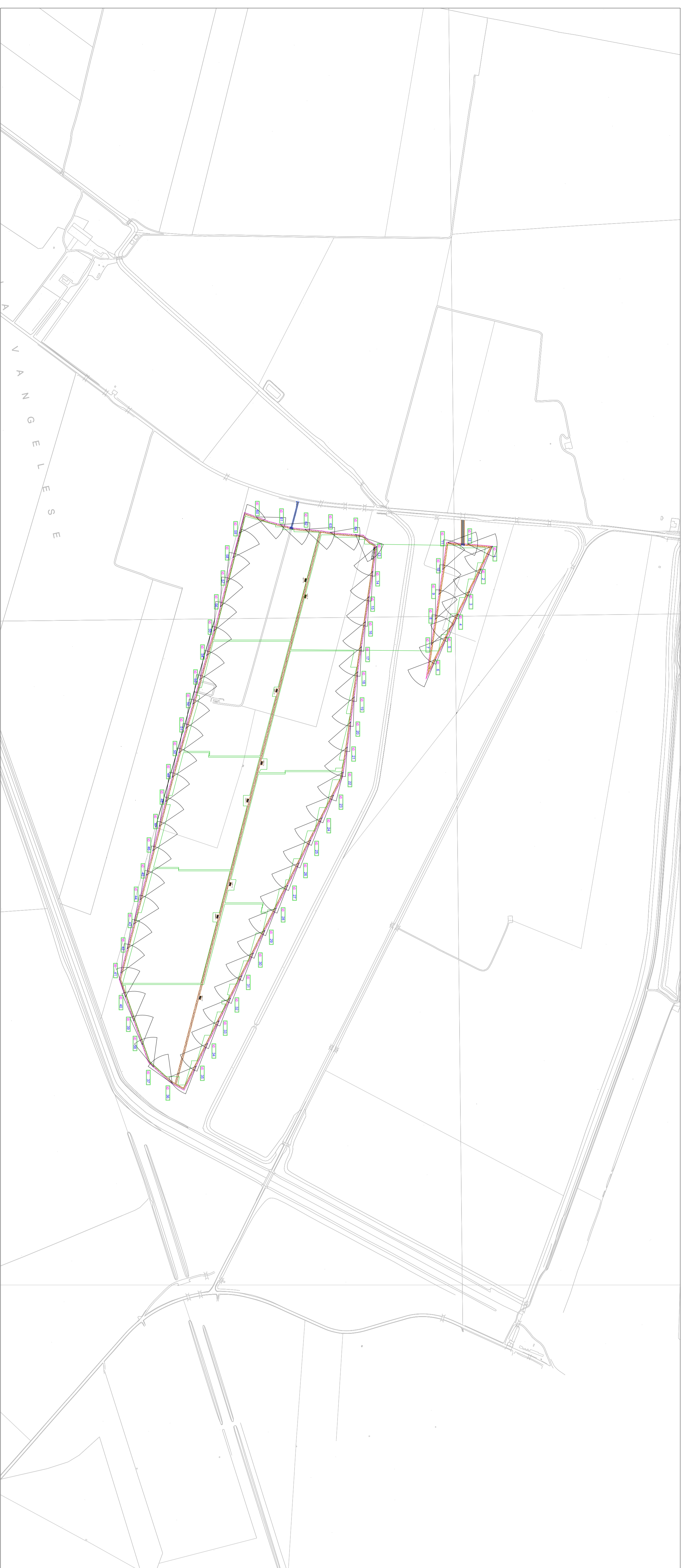
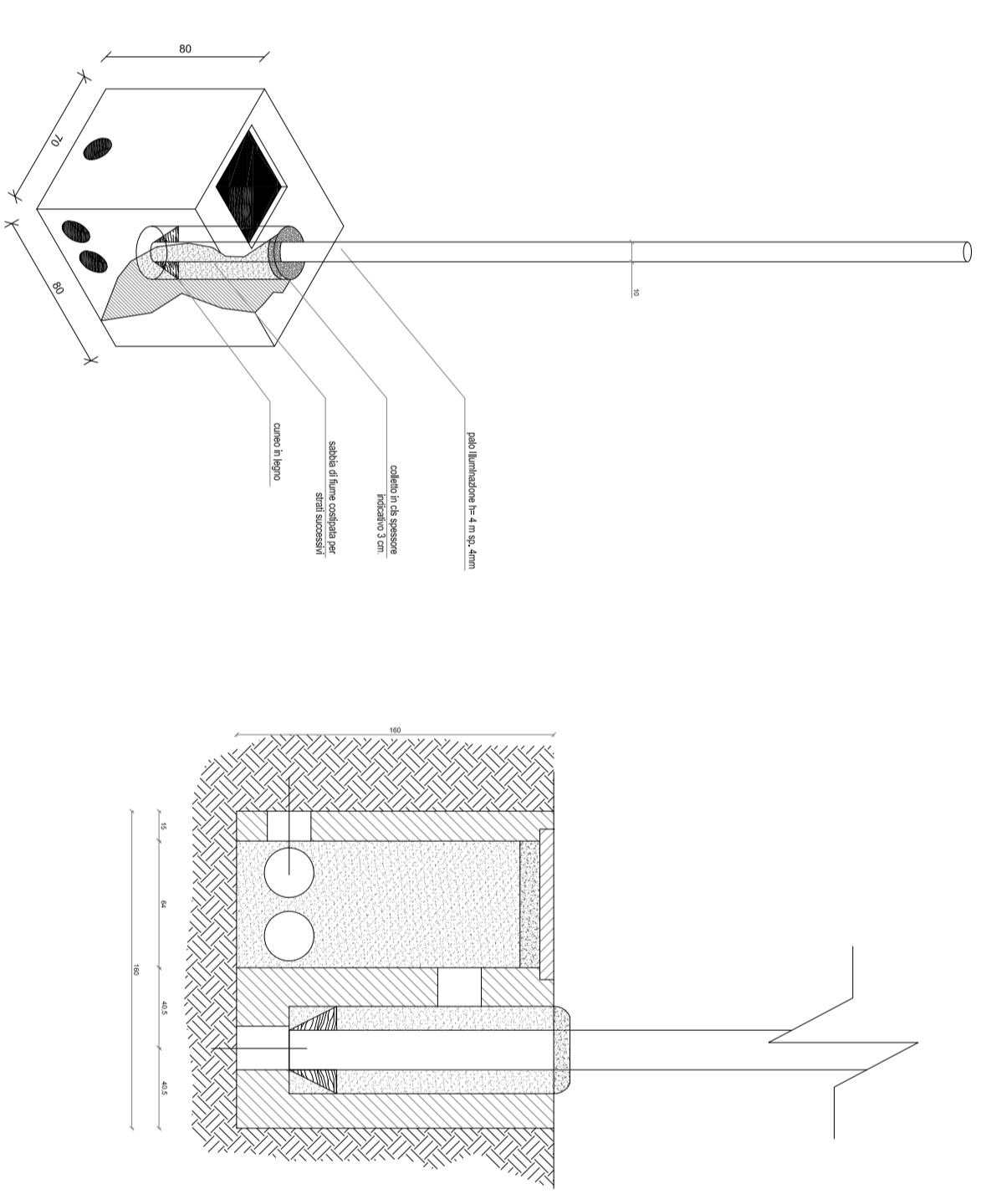
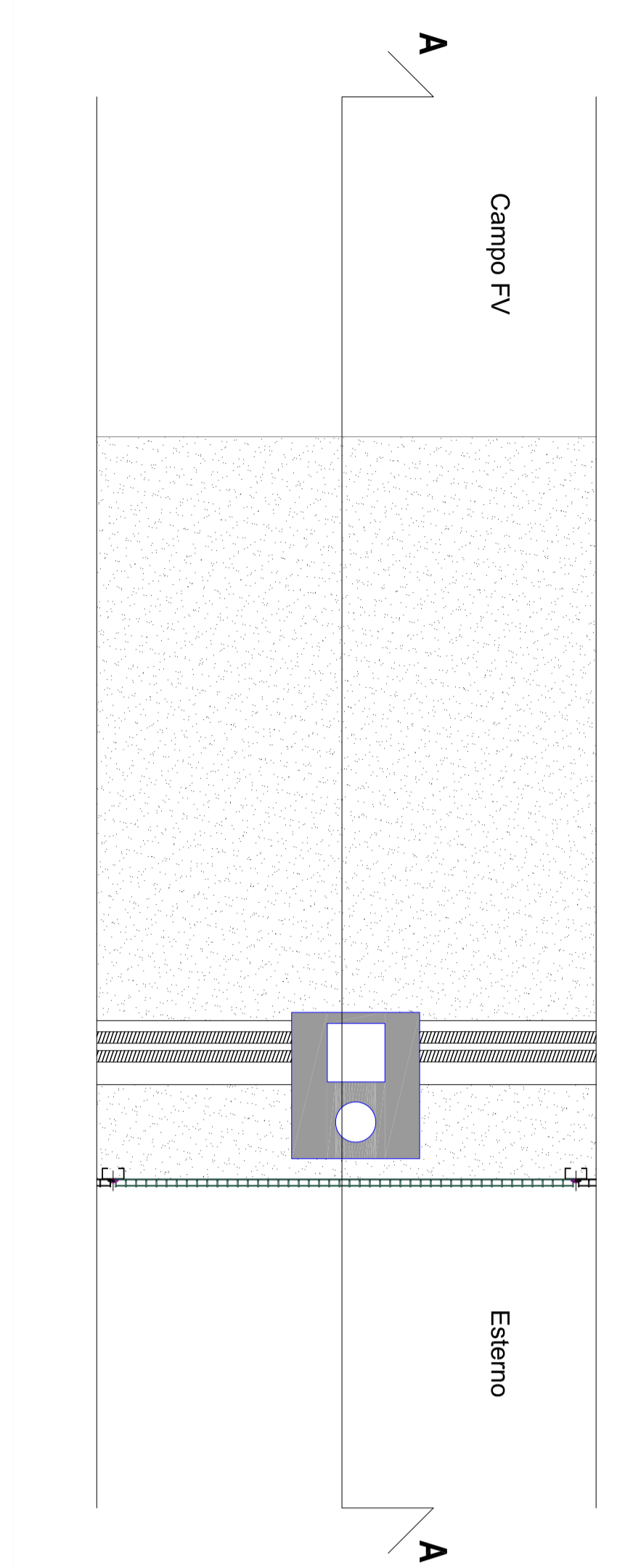
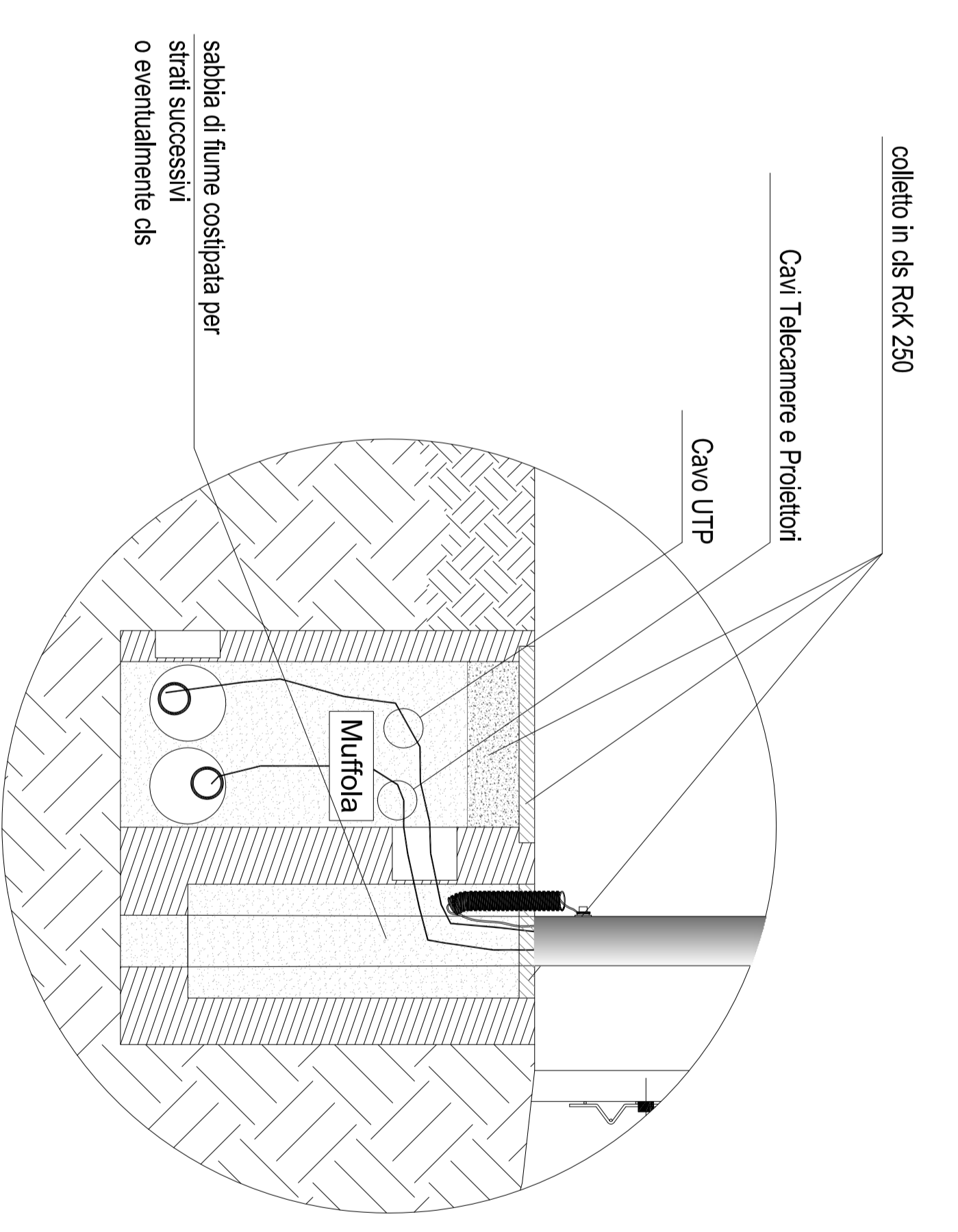

1. LEGENDA
- CABINA DI INVERTER
 - CABINA DI RICEZIONE
 - LOCALE DI SERVIZIO
 - RECINZIONE
 - STRADA INTERNA
 - DELIMITAZIONE SOTTOCAMPI
 - INGRESSO
 - STRADA ESISTENTE
 - STRADA DA REALIZZARE
 - PIUNTO PORTAPALO
 - ZONA PROTETTA

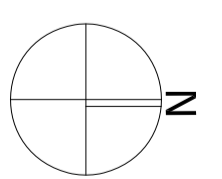

CERIGNOLA REGIONE PUGLIA PROVINCIA DI FOGGIA
IMPIANTO AGRIVOLTAICO E RELATIVE OPERE ED INFRASTRUTTURE CONNESSE DELLA POTENZA ELETTRICA DI 140,66 MW (ex 120MW) SITO NEL COMUNE DI CERIGNOLA
 PROGETTO DEFINITIVO

Impianto di videosorveglianza "Campo A2"

Progettazione:
CERIGNOLA SOLAR 2 S.R.L.
 Via Antonio Locatelli n.1
 37122 Verona (VR)
 P.IVA 1238131032
 cerignola@cerignola.it
 cerignola@pec.it



Spazio riservato agli Enti

File: FETV90_03000000_01_2_20	Cod. FETV90	Scala: 1:500 - 1:50
Rev. Data	Descrizione	Redatto
01 08/01/2023	VIA MARIANNA	A. Tregghe
4.2.9.20		5M Caputo
CERIGNOLA SOLAR 2 S.R.L. Via Antonio Locatelli n.1 37122 Verona cerignola@cerignola.it		