

1. LEGENDA

- || AREA 01
- || AREA 02
- || AREA 03
- || AREA 04
- || AREA 05
- || AREA 06
- || AREA 07
- || AREA 08
- || AREA 09
- || AREA 10
- || AREA 11
- || AREA 12
- || AREA 13
- || AREA 14
- || AREA 15
- || AREA 16
- || AREA 17
- || AREA 18
- || AREA 19
- || AREA 20
- || AREA 21
- || AREA 22
- || AREA 23
- || AREA 24
- || AREA 25
- || AREA 26
- || AREA 27
- || AREA 28
- || AREA 29
- || AREA 30
- || AREA 31
- || AREA 32
- || AREA 33

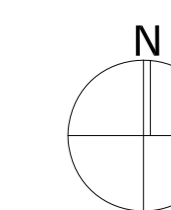
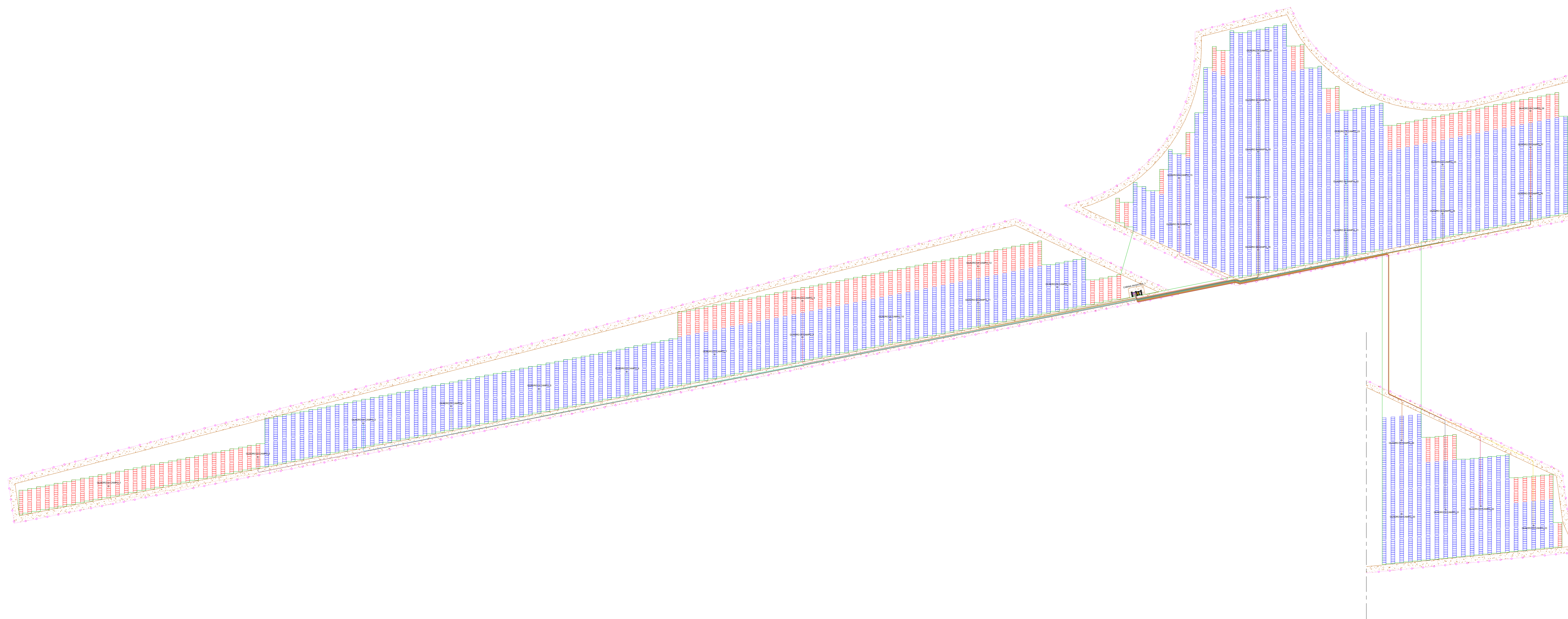

CERIGNOLA REGIONE PUGLIA PROVINCIA DI FOGGIA

**IMPIANTO AGRIVOLTAICO E RELATIVE OPERE ED
INFRASTRUTTURE CONNESSE DELLA POTENZA ELETTRICA DI
140,66 MW (ex 120MW) SITO NEL COMUNE DI CERIGNOLA**

PROGETTO DEFINITIVO

**Layout Campo "B" - Sottocampo I
Individuazione aree afferenti ai singoli quadri**

Proponente:

CERIGNOLA SOLAR 2 S.R.L.
Via Antonio Locatelli n.1
37122 Verona
P.IVA 04741630232
cerignolasolar2@pec.it

Progettazione:

WH Group s.r.l.
Via A. Locatelli n. 1 - 37122 Verona (VR)
P.IVA 12336131003
ingegneristi@enitgroup.eu



Spazio riservato agli Enti:

File: PE17Q60_BibioneGrafico_4.2.9_4.7 Cod. PE17Q60 Scala 1:1000

Rev.	Data	Descrizione	Redatto	Approvato
00	08/03/2022	V.I.A. Ministeriale	A. Tartaglia	S.M. Caputo
4.2.9_4.7				