



PROPONENTE:

HEPV12 S.R.L.
via Alto Adige, 160/A - 38121 Trento (TN)
hepv12srl@legalmail.it

MANAGEMENT:

EHM.Solar

EHM.SOLAR S.R.L.
Via della Rena, 20 39100 Bolzano - Italy
tel. +39 0461 1732700
fax. +39 0461 1732799
info@ehm.solar
c.fiscale, p.iva e R.I. 03033000211

NOME COMMESSA:

**COSTRUZIONE ED ESERCIZIO IMPIANTO
AGROVOLTAICO AVENTE POTENZA NOMINALE PARI A
11.000 kW E POTENZA MODULI PARI A 14.271,4 kWp,
CON RELATIVO COLLEGAMENTO ALLA RETE
ELETTRICA, SITO NEI COMUNI DI BRINDISI E CELLINO
SAN MARCO (BR) - IMPIANTO SV94**

STATO DI AVANZAMENTO COMMESSA:

PROGETTO DEFINITIVO PER AUTORIZZAZIONE UNICA

CODICE COMMESSA:

HE.21.0041

PROGETTAZIONE INGEGNERISTICA:

Heliopolis



Galleria Passarella, 1 20122 Milano - Italy
tel. +39 02 37905900
via Alto Adige, 160/A 38121 Trento - Italy
tel. +39 0461 1732700
fax. +39 0461 1732799

www.heliopolis.eu
info@heliopolis.eu

c.fiscale, p.iva e R.I. Milano 08345510963

PROGETTISTA:



COLLABORATORE:

STUDI PEDO-AGRONOMICI

Dott. Agr. Matteo Sorrenti

STUDI FAUNISTICI

Dott. Nat. Maria Grazia Fraccalvieri

CONSULENZA LEGALE

STUDIO LEGALE PATRUNO
Via Argiro, 33 Bari
t.f. +39 080 8693336



AMBIENTE IDRAULICA STRUTTURE

Dott. Ing. Orazio Tricarico
Via della Resistenza, 48/B1 - 70125 Bari (BA)
t. +39 080 3219948
info@atechsrl.net www.atechsrl.net



STUDI ARCHEOLOGICI

Dott.ssa Paola Iacovazzo
via del Tratturello Tarantino n. 6 - 74123 Taranto (TA)



museion-archeologia@libero.it

RILIEVI TOPOGRAFICI

GEOPOLIS srl
Via F.lli Urbano, 32
72028 - Torre Santa Susanna (BR)
Tel./Fax: 0831.74.71.71

STUDI GEOLOGICI

Dott. Geol. Michele Valerio

OGGETTO:

**ALLEGATI GRAFICI ALLA
RELAZIONE PAESAGGISTICA**

SCALA:

-

NOME FILE:

EJ3G292 _AllegatiPaesaggisticaElabAnalisi.pdf

DATA:

FEBBRAIO 2022

TAVOLA:

DAM.PL 02

N. REV.	DATA	REVISIONE
0	02.2022	Emissione

ELABORATO

O. Tricarico

VERIFICATO

responsabile commessa
A. Albuzzì

VALIDATO

direttore tecnico
N. Zuech

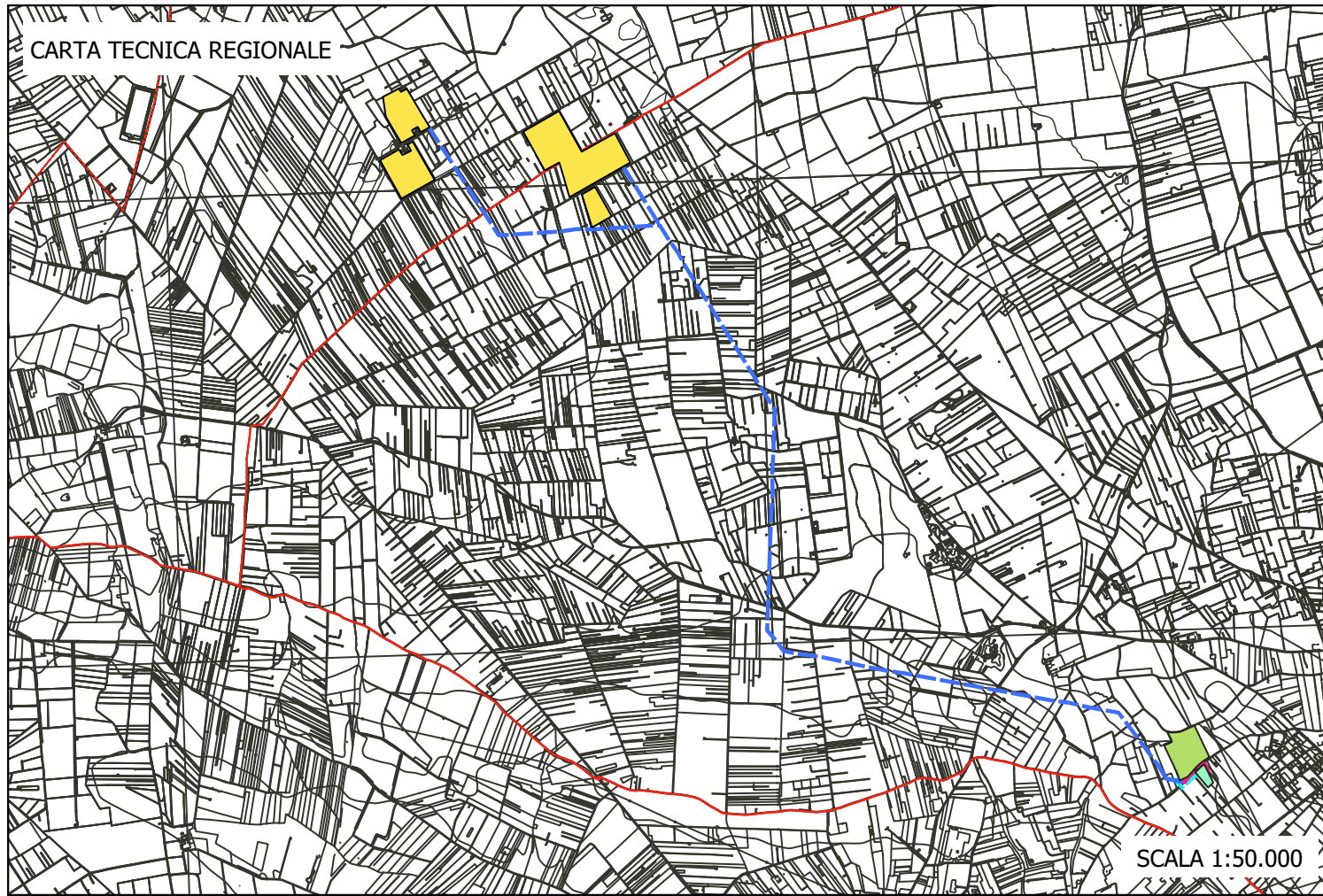
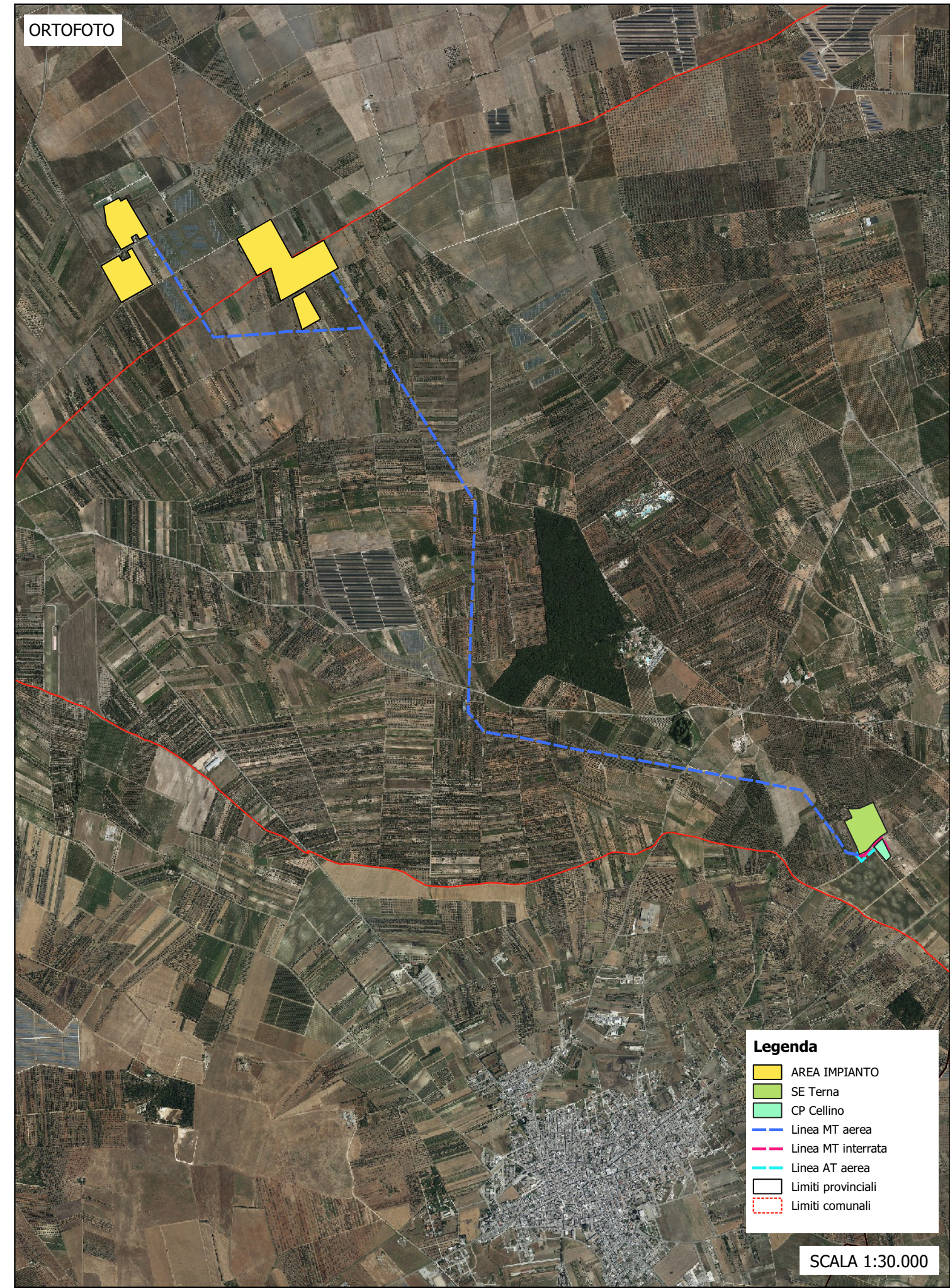
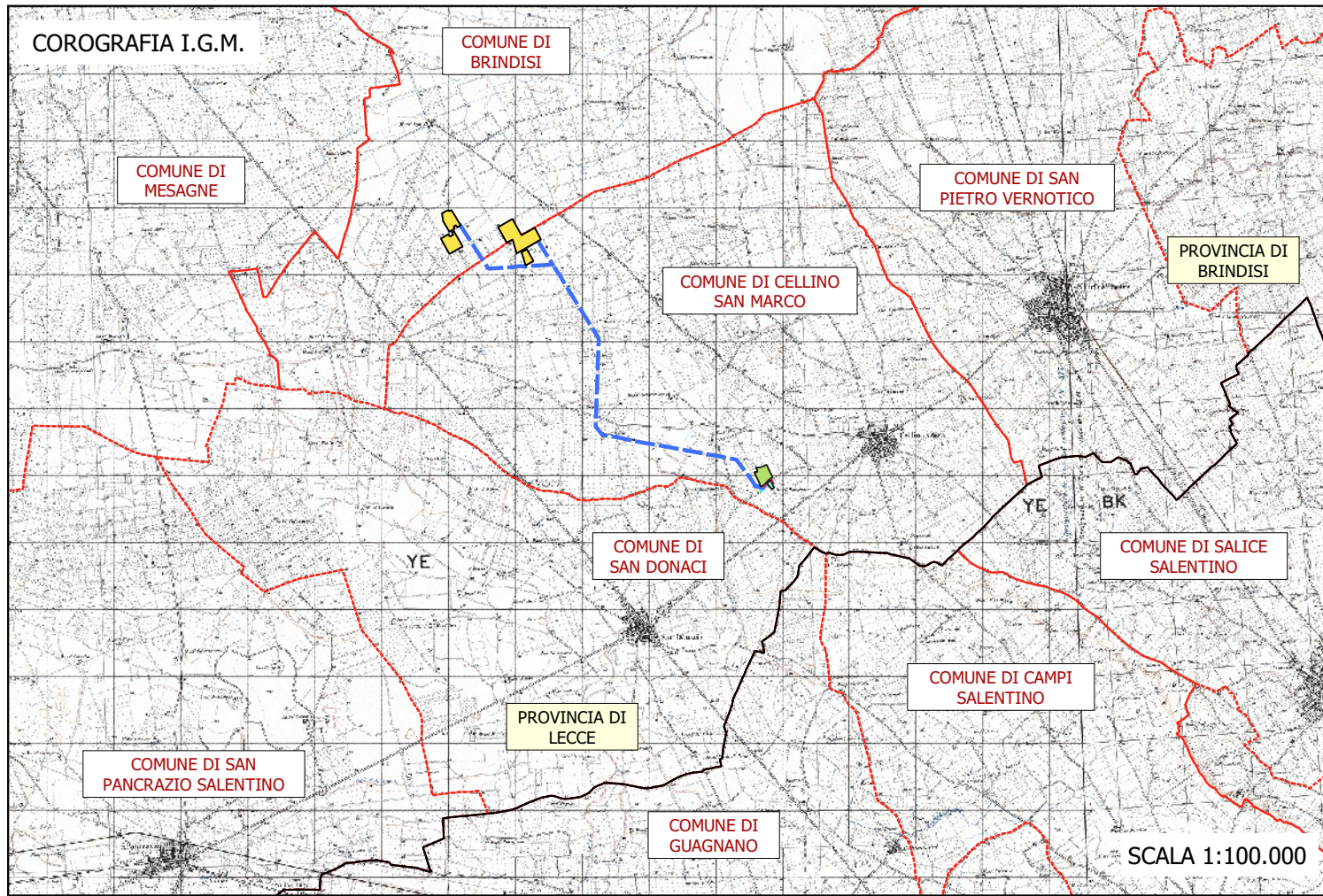

- Legenda**
- AREA IMPIANTO
 - SE Terna
 - CP Cellino
 - Linea MT aerea
 - Linea MT interrata
 - Linea AT aerea
 - Limiti provinciali
 - Limiti comunali

PROGETTO PER LA REALIZZAZIONE DI UN IMPIANTO AGROVOLTAICO AVENTE POTENZA NOMINALE PARI A 11.000 kW E POTENZA MODULI PARI A 14.271,4 kWp, CON RELATIVO COLLEGAMENTO ALLA RETE ELETTRICA, SITO NEI COMUNI DI BRINDISI E CELLINO SAN MARCO (BR) - IMPIANTO SV94

STUDIO DI IMPATTO AMBIENTALE
Allegati Grafici
INQUADRAMENTO AREA VASTA SU IGM, C.T.R. E ORTOFOTO

TAV 00



COMUNE DI
BRINDISI

COMUNE DI
CELLINO SAN MARCO

Legenda

- AREA IMPIANTO
- SE Terna
- CP Cellino
- Linea MT aerea
- Linea MT interrata
- Linea AT aerea
- Limiti provinciali
- Limiti comunali

Ambiti

- Alta Murgia
- Arco Jonico Tarantino
- Gargano
- La campagna brindisina
- La Puglia centrale
- Monti Dauni
- Murgia dei trulli
- Ofanto
- Salento delle Serre
- Tavoliere
- Tavoliere Salentino

SCALA 1:25.000

PROGETTO PER LA REALIZZAZIONE DI UN IMPIANTO AGROVOLTAICO AVENTE POTENZA NOMINALE PARI A 11.000 kW E POTENZA MODULI PARI A 14.271,4 kWp, CON RELATIVO COLLEGAMENTO ALLA RETE ELETTRICA, SITO NEI COMUNI DI BRINDISI E CELLINO SAN MARCO (BR) - IMPIANTO SV94

STUDIO DI IMPATTO AMBIENTALE
Allegati Grafici
PPTR - Ambiti

TAV 01

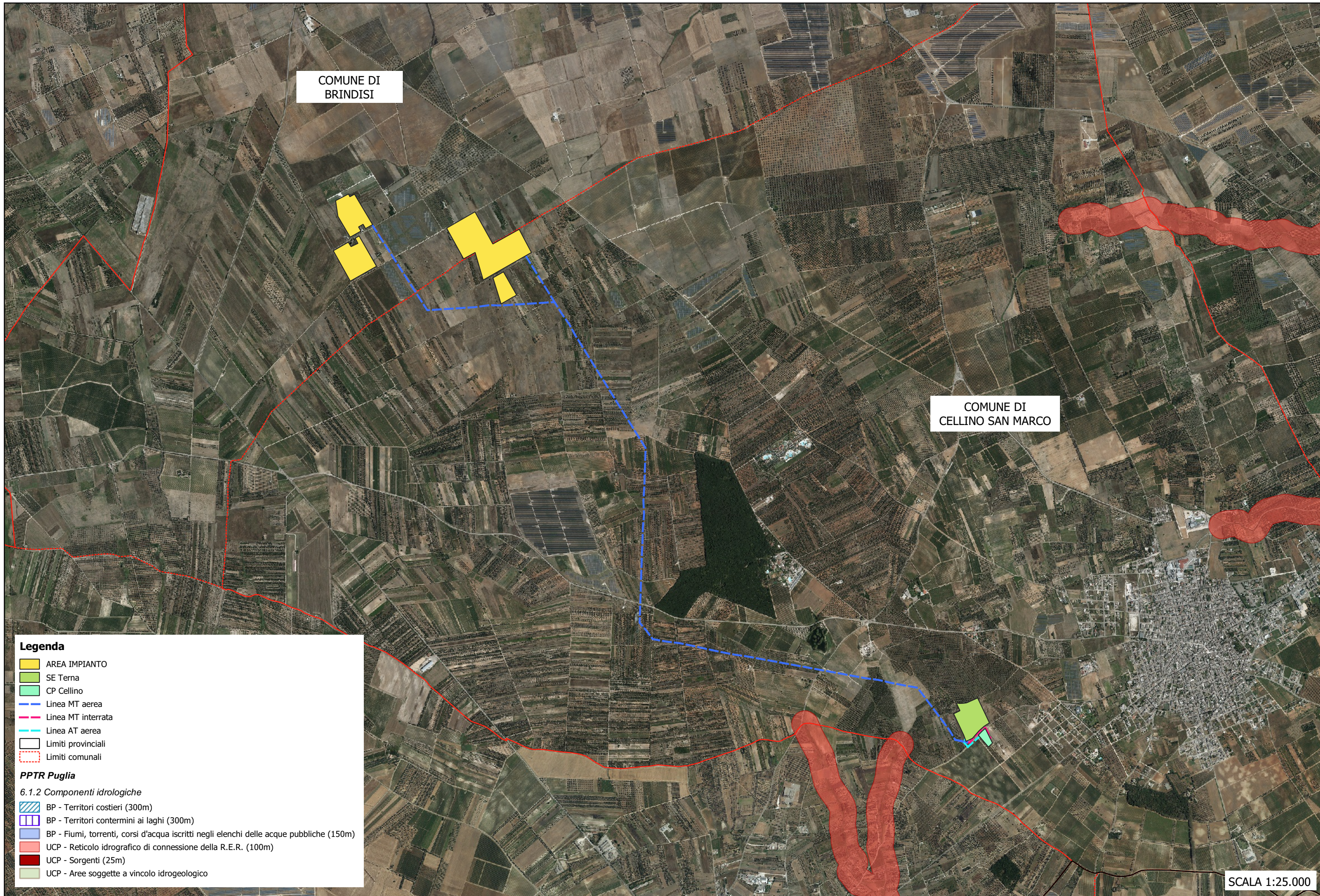

COMUNE DI
BRINDISI

COMUNE DI
CELLINO SAN MARCO

Legenda

- AREA IMPIANTO
- SE Terna
- CP Cellino
- Linea MT aerea
- Linea MT interrata
- Linea AT aerea
- Limiti provinciali
- Limiti comunali

PPTR Puglia

6.1.2 Componenti idrologiche

- BP - Territori costieri (300m)
- BP - Territori contermini ai laghi (300m)
- BP - Fiumi, torrenti, corsi d'acqua iscritti negli elenchi delle acque pubbliche (150m)
- UCP - Reticolo idrografico di connessione della R.E.R. (100m)
- UCP - Sorgenti (25m)
- UCP - Aree soggette a vincolo idrogeologico

SCALA 1:25.000

PROGETTO PER LA REALIZZAZIONE DI UN IMPIANTO AGROVOLTAICO AVENTE POTENZA NOMINALE PARI A 11.000 kW E POTENZA MODULI PARI A 14.271,4 kWp, CON RELATIVO COLLEGAMENTO ALLA RETE ELETTRICA, SITO NEI COMUNI DI BRINDISI E CELLINO SAN MARCO (BR) - IMPIANTO SV94

STUDIO DI IMPATTO AMBIENTALE
Allegati Grafici
PPTR - Componenti idrologiche

TAV 02

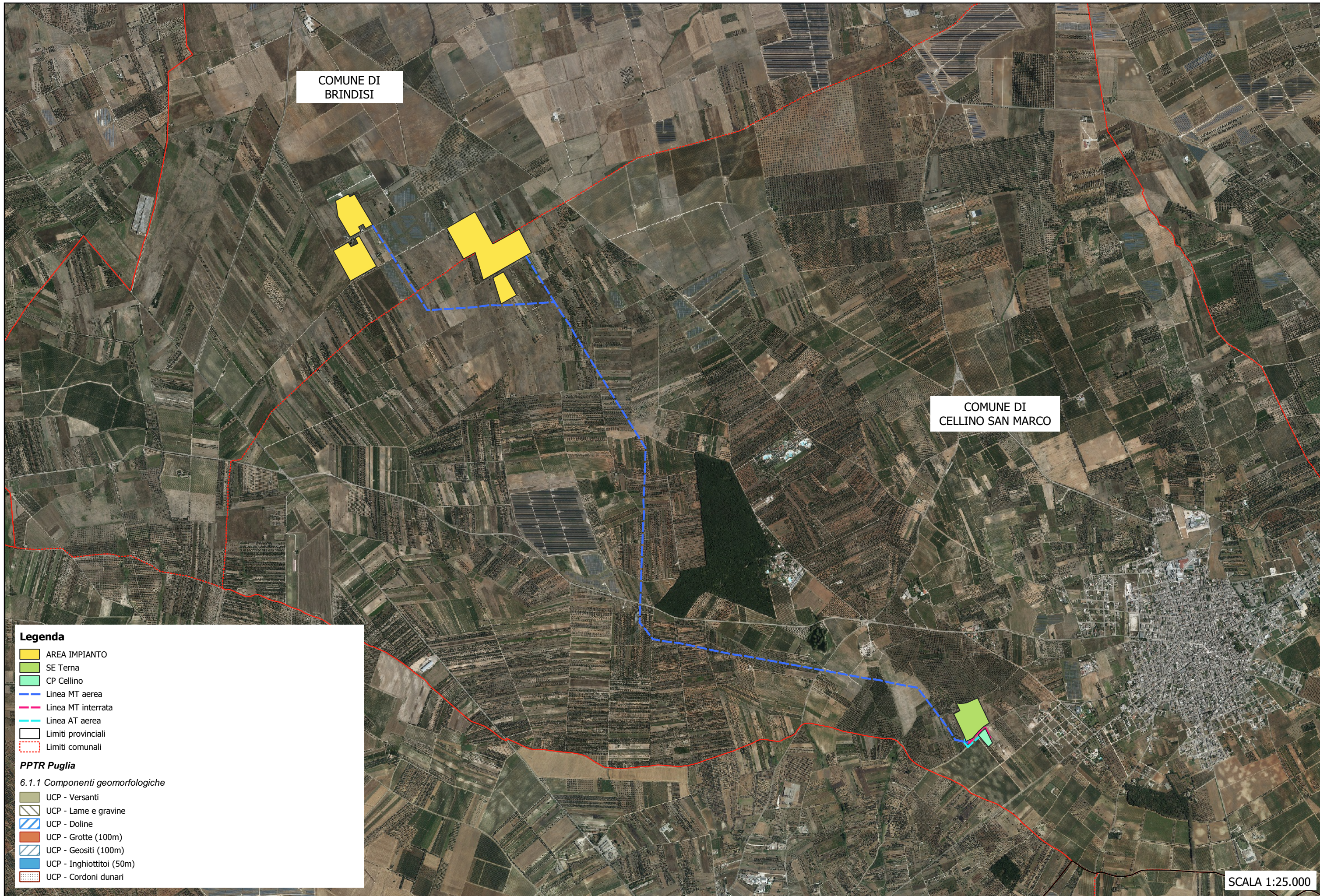

PROGETTO PER LA REALIZZAZIONE DI UN IMPIANTO AGROVOLTAICO AVENTE POTENZA NOMINALE PARI A 11.000 kW E POTENZA MODULI PARI A 14.271,4 kWp, CON RELATIVO COLLEGAMENTO ALLA RETE ELETTRICA, SITO NEI COMUNI DI BRINDISI E CELLINO SAN MARCO (BR) - IMPIANTO SV94

STUDIO DI IMPATTO AMBIENTALE
Allegati Grafici
PPTR - Componenti geomorfologiche

TAV 03

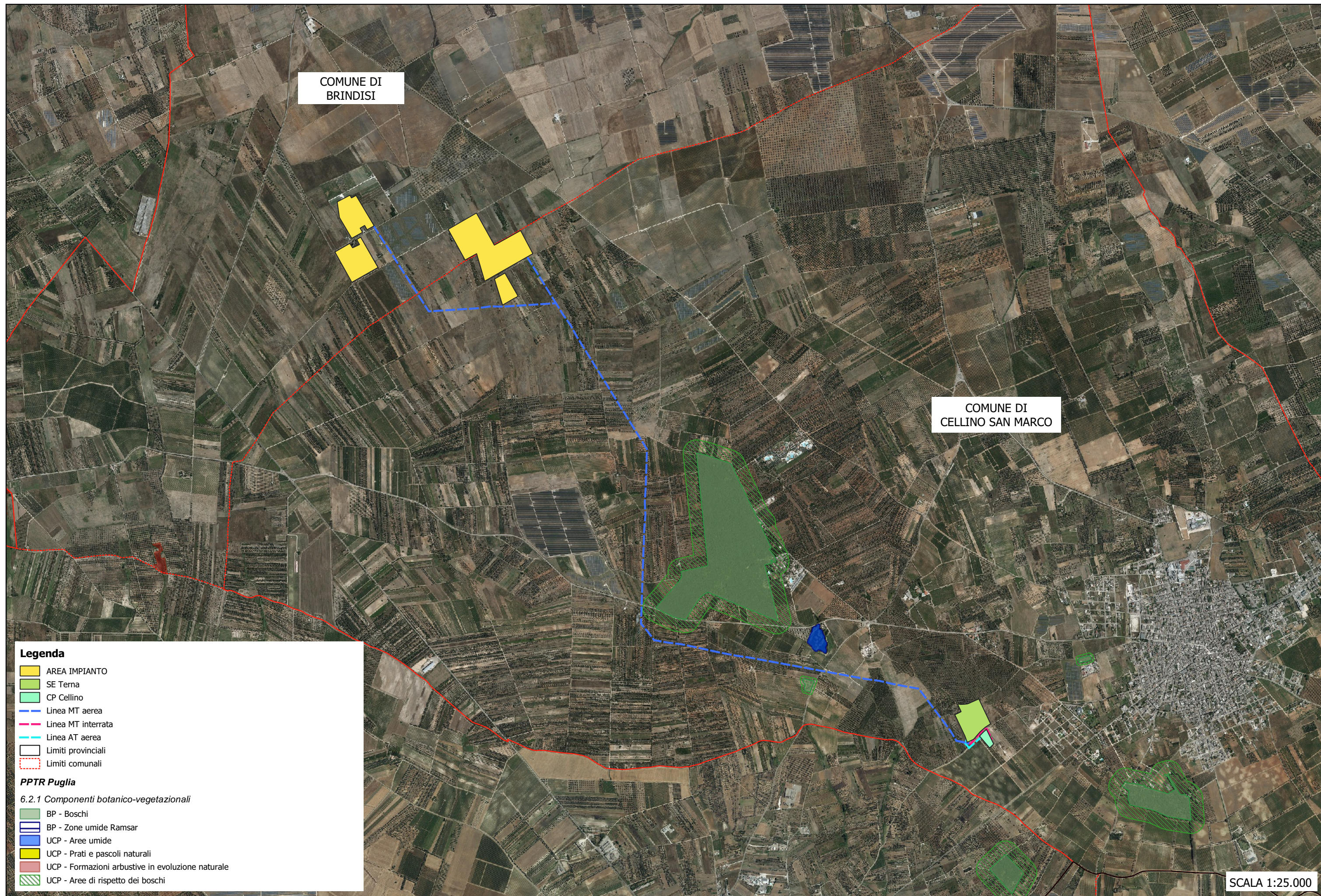

Legenda

- AREA IMPIANTO
- SE Terna
- CP Cellino
- Linea MT aerea
- Linea MT interrata
- Linea AT aerea
- Limiti provinciali
- Limiti comunali

PPTR Puglia

6.2.1 Componenti botanico-vegetazionali

- BP - Boschi
- BP - Zone umide Ramsar
- UCP - Aree umide
- UCP - Prati e pascoli naturali
- UCP - Formazioni arbustive in evoluzione naturale
- UCP - Aree di rispetto dei boschi

SCALA 1:25.000

PROGETTO PER LA REALIZZAZIONE DI UN IMPIANTO AGROVOLTAICO AVENTE POTENZA NOMINALE PARI A 11.000 kW E POTENZA MODULI PARI A 14.271,4 kWp, CON RELATIVO COLLEGAMENTO ALLA RETE ELETTRICA, SITO NEI COMUNI DI BRINDISI E CELLINO SAN MARCO (BR) - IMPIANTO SV94

STUDIO DI IMPATTO AMBIENTALE
Allegati Grafici
PPTR - Componenti botanico-vegetazionali

TAV 04

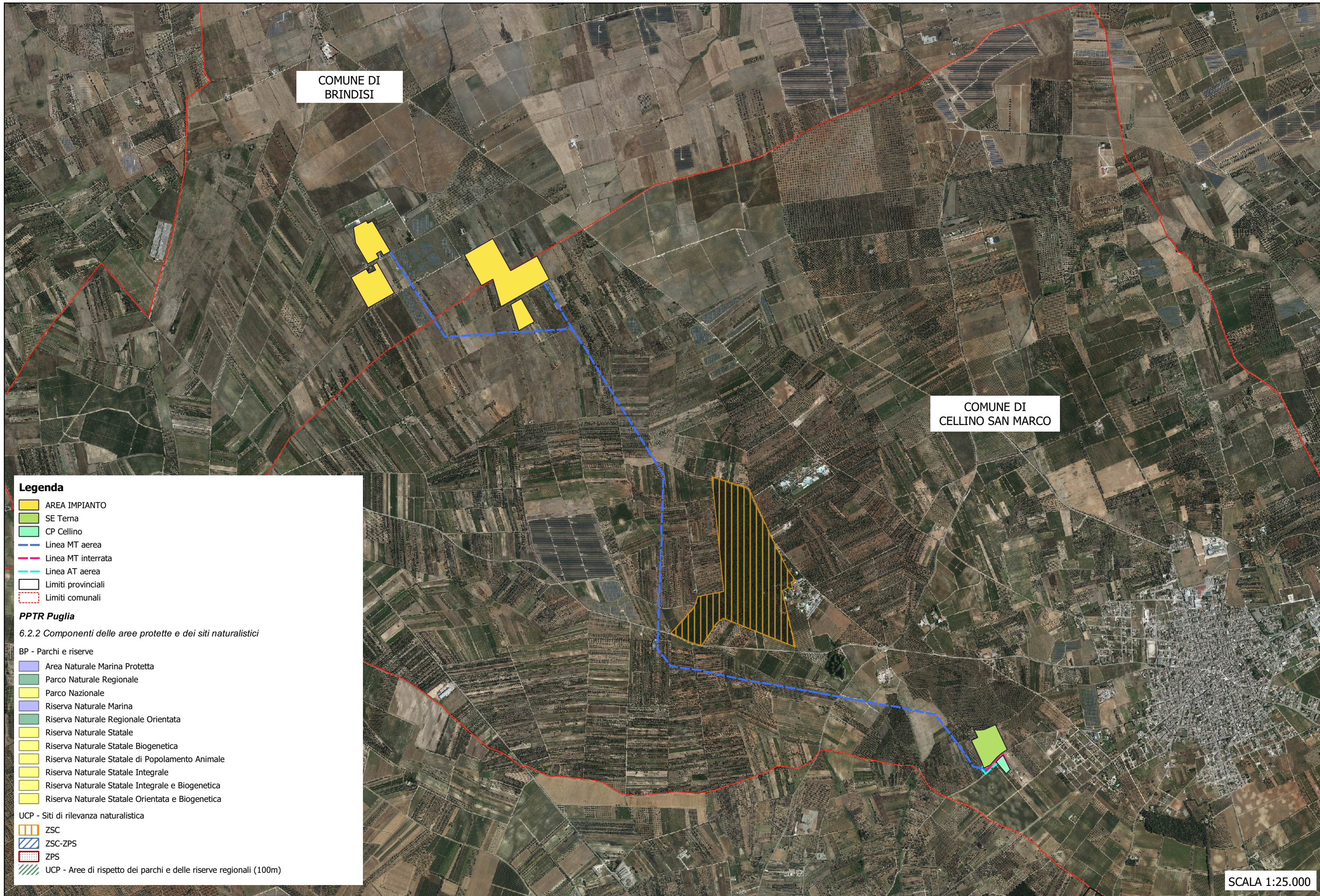

COMUNE DI
BRINDISI

COMUNE DI
CELLINO SAN MARCO

Legenda

- AREA IMPIANTO
- SE Terna
- CP Cellino
- Linea MT aerea
- Linea MT interrata
- Linea AT aerea
- Limiti provinciali
- Limiti comunali

PPTR Puglia
6.2.2 Componenti delle aree protette e dei siti naturalistici

- BP - Parchi e riserve
- Area Naturale Marina Protetta
 - Parco Naturale Regionale
 - Parco Nazionale
 - Riserva Naturale Marina
 - Riserva Naturale Regionale Orientata
 - Riserva Naturale Statale
 - Riserva Naturale Statale Biogenetica
 - Riserva Naturale Statale di Popolamento Animale
 - Riserva Naturale Statale Integrale
 - Riserva Naturale Statale Integrale e Biogenetica
 - Riserva Naturale Statale Orientata e Biogenetica

- UCP - Siti di rilevanza naturalistica
- ZSC
 - ZSC-ZPS
 - ZPS
 - UCP - Aree di rispetto dei parchi e delle riserve regionali (100m)

SCALA 1:25.000

PROGETTO PER LA REALIZZAZIONE DI UN IMPIANTO AGROVOLTAICO AVENTE POTENZA NOMINALE PARI A 11.000 kW E POTENZA MODULI PARI A 14.271,4 kWp, CON RELATIVO COLLEGAMENTO ALLA RETE ELETTRICA, SITO NEI COMUNI DI BRINDISI E CELLINO SAN MARCO (BR) - IMPIANTO SV94

STUDIO DI IMPATTO AMBIENTALE
Allegati Grafici
PPTR - Componenti aree protette e siti naturalistici

TAV 05

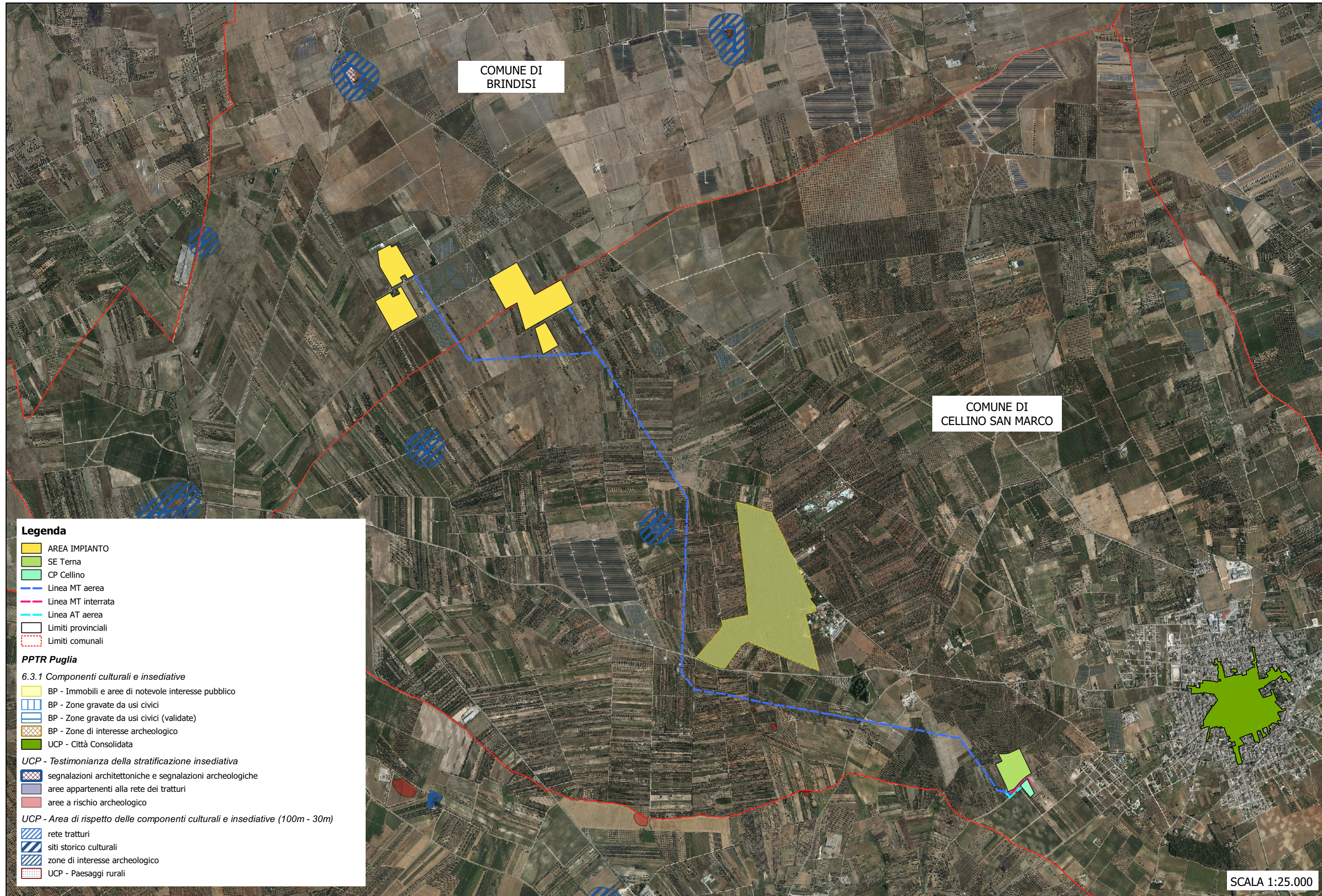

Legenda

- AREA IMPIANTO
- SE Terna
- CP Cellino
- Linea MT aerea
- Linea MT interrata
- Linea AT aerea
- Limiti provinciali
- Limiti comunali

PPTR Puglia

6.3.1 Componenti culturali e insediative

- BP - Immobili e aree di notevole interesse pubblico
- BP - Zone gravate da usi civici
- BP - Zone gravate da usi civici (validate)
- BP - Zone di interesse archeologico
- UCP - Città Consolidata

UCP - Testimonianza della stratificazione insediativa

- segnalazioni architettoniche e segnalazioni archeologiche
- aree appartenenti alla rete dei tratturi
- aree a rischio archeologico

UCP - Area di rispetto delle componenti culturali e insediative (100m - 30m)

- rete tratturi
- siti storico culturali
- zone di interesse archeologico
- UCP - Paesaggi rurali

SCALA 1:25.000

PROGETTO PER LA REALIZZAZIONE DI UN IMPIANTO AGROVOLTAICO AVENTE POTENZA NOMINALE PARI A 11.000 kW E POTENZA MODULI PARI A 14.271,4 kWp, CON RELATIVO COLLEGAMENTO ALLA RETE ELETTRICA, SITO NEI COMUNI DI BRINDISI E CELLINO SAN MARCO (BR) - IMPIANTO SV94

STUDIO DI IMPATTO AMBIENTALE
Allegati Grafici
PPTR - Componenti culturali e insediative

TAV 06



PROGETTO PER LA REALIZZAZIONE DI UN IMPIANTO AGROVOLTAICO AVENTE POTENZA NOMINALE PARI A 11.000 kW E POTENZA MODULI PARI A 14.271,4 kWp, CON RELATIVO COLLEGAMENTO ALLA RETE ELETTRICA, SITO NEI COMUNI DI BRINDISI E CELLINO SAN MARCO (BR) - IMPIANTO SV94

STUDIO DI IMPATTO AMBIENTALE
Allegati Grafici
PPTR - Componenti valori percettivi

TAV 07