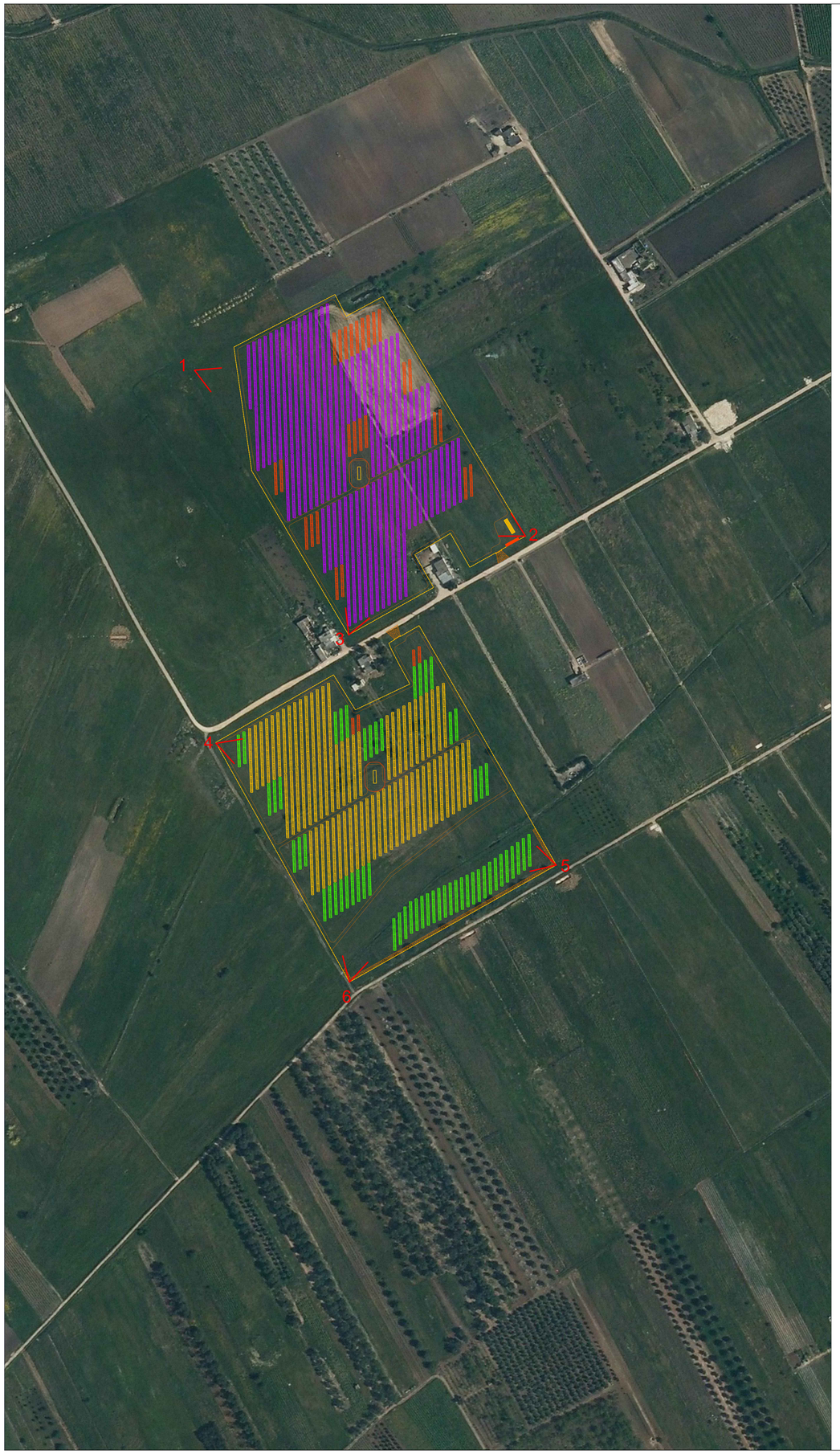

VISTA 1

VISTA 2

VISTA 3

VISTA 4

VISTA 5

VISTA 6

Firmato digitalmente da
TRICARICO ORAZIO
C: IT

PROPONENTE:
HEPV12 S.R.L.
via Alto Adige, 160/A - 38121 Trento (TN)
hepv12srl@legalmail.it

MANAGEMENT:
EHM.Solar
EHM.SOLAR S.R.L.
Via della Rena, 20 - 39100 Bolzano - Italy
tel. +39 0461 1732700
fax. +39 0461 1732799
info@ehm.solar
c.fiscale, p.iva e R.I. 03033000211

NOME COMMESSA:
COSTRUZIONE ED ESERCIZIO IMPIANTO AGROVOLTAICO AVENTE POTENZA NOMINALE PARI A 11.000 kW E POTENZA MODULI PARI A 14.271,4 kWp, CON RELATIVO COLLEGAMENTO ALLA RETE ELETTRICA, SITO NEI COMUNI DI BRINDISI E CELLINO SAN MARCO (BR) - IMPIANTO SV94

STATO DI AVANZAMENTO COMMESSA:
PROGETTO DEFINITIVO PER AUTORIZZAZIONE UNICA

CODICE COMMESSA:
HE.21.0041

PROGETTAZIONE INGEGNERISTICA:
Heliopolis
Galleria Passarella, 1 - 20122 Milano - Italy
tel. +39 02 37905800
via Alto Adige, 160/A - 38121 Trento - Italy
tel. +39 0461 1732700
fax. +39 0461 1732799
www.heliopolis.eu
info@heliopolis.eu
c.fiscale, p.iva e R.I. Milano 08345510963

PROGETTISTA:
ORDINE DEGLI INGEGNERI PROVINCIA DI BARI
TRICARICO ORAZIO
Sez. A - 4986

COLLABORATORE:

AMBIENTE IDRAULICA STRUTTURE
Dott. Ing. Orazio Tricarico
Via della Resistenza, 48/B11 - 70125 Bari (BA)
tel./fax +39 080 5481115
info@atechsrl.net www.atechsrl.net

STUDI ARCHEOLOGICI
Dott.ssa Paola Iacovazzo
via del Tratturello Tarantino n. 6 - 74123 Taranto (TA)
museion-archeologia@libero.it

RILIEVI TOPOGRAFICI
GEOPOLIS srl
Via F.lli Urbano, 32
Z.I. Ponte Rotto - Santa Susanna (BR)
Tel./Fax. 0831/74.71.71

STUDI GEOLOGICI
Dott.Geol. Michele Valerio

STUDI PEDO-AGRONOMICI
Dott. Agr. Matteo Sorrenti

STUDI FAUNISTICI
Dott. Nat. Maria Grazia Fraccalvieri

CONSULENZA LEGALE
STUDIO LEGALE PATRUNO
Via Argiro, 33 Bari
t.f. +39 080 8693336

OGGETTO:
RILIEVO FOTOGRAFICO DELLO STATO DEI LUOGHI- IMPIANTO 94 OVEST

SCALA: 1 : 5.000

NOME FILE: QEL3745_ElaboratoGrafico_01_08.1

DATA: FEBBRAIO 2022

TAVOLA: DGE.PL08.1

N. REV.	DATA	REVISIONE	ELABORATO	VERIFICATO responsabile commessa	VALIDATO direttore tecnico
0	02.2022	Emissione	O.Tricarico	A.Albuzzi	N.Zuech

QUESTO DOCUMENTO NON POTRA' ESSERE COPIATO, RIPRODOTTO O ALTRIMENTI PUBBLICATO IN TUTTO O IN PARTE SENZA IL CONSENSO SCRITTO DI QUESTO STUDIO [LEGGE 22 APRILE 1941, N.633-ART.2575 E SEGG. C.C.]