

- area SE
- area CP
- nuova posizione ulivi
- alberi da spostare
- contorno catastale SE e CP

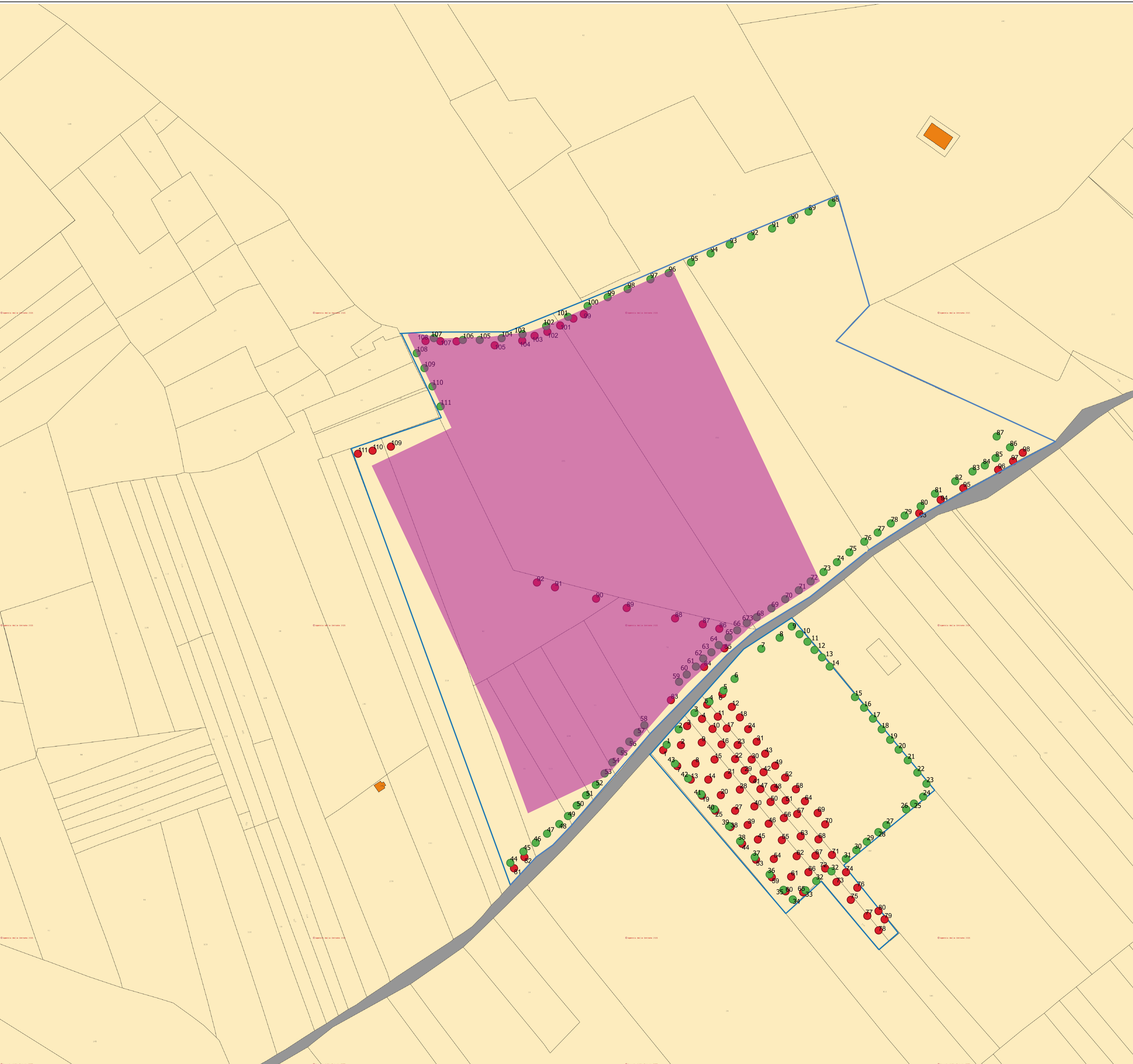

PROponente:
HEPV02 S.R.L.
 via Alto Adige, 160/A - 38121 Trento (TN)
 hepv02srl@arubapec.it

MANAGEMENT:
EHM.Solar
 EHM SOLAR S.R.L.
 Via della Roma, 20 39100 Bolzano - Italy
 tel. +39 0461 173270 0
 fax +39 0461 1732799
 ite@ehm.solar
 c.f. scal e P. va e R.I. 03033000211

NOME COMMESSA:
COSTRUZIONE ED ESERCIZIO NUOVA SE TERNA 380/150KV E CABINA PRIMARIA E-DISTRIBUZIONE 150/20KV DENOMINATA CELLINO SITE NEL COMUNE DI CELLINO SAN MARCO (BR) PER LA CONNESSIONE ALLA RETE ELETTRICA DI IMPIANTO FOTOVOLTAICO CODICE IDENTIFICATIVO AU CZ7X8F6
 STATO DI AVANZAMENTO COMMESSA:
PROGETTO DEFINITIVO PER AU CZ7X8F6
 CODICE COMMESSA:
HE.19.0053

PROGETTAZIONE INGEGNERISTICA:

Heliopolis

Galleria Passarella, 1 20122 Milano - Italy
 tel. +39 02 37605900
 v. e. A. l. o. A. d. g. e. 16,0/A, 39 121 T. r. a. h. o. - I. t. a. l. y
 tel. +39 0461 1732700
 fax +39 0461 1732799
 www.heliopolis.eu
 info@heliopolis.eu
 c.f. scal e P. va e R.I. M. i. s. n. o. 08345510963

PROGETTISTA:
MAYA ENGINEERING SRLS
 4. Via San Girolamo
 70017 Putignano (BA)
 C.F. P.I.V.A. 08365980724
Vito Calio

COLLABORATORE: Ing. Vito CALIO
 iscritto all'Ordine degli Ingegneri di Bari al n. 6566

AMBIENTE IDRAULICA STRUTTURE
 MAYA ENGINEERING
 Ing. Vito CALIO
 Via San Girolamo, 4 - 70017 Putignano (BA)
 v.calio@maya-eng.com



STUDI PEDO-AGRONOMICI
 MAYA ENGINEERING
 Dott. Agr. Alessandro ZURLO
 Contrada Gavidia snc - 72012 Carovigno (BR)
 a.zurlo@gmail.com



GEOLOGIA
 MAYA ENGINEERING
 Dott. Geol. Francesco MAGNO
 Via Colonna, 36 - 72100 BRINDISI
 f.magno@brnet.it



STUDI FAUNISTICI
 MAYA ENGINEERING
 Dott. Agr. Alessandro ZURLO
 Contrada Gavidia snc - 72012 Carovigno (BR)
 a.zurlo@gmail.com



RILIEVI TOPOGRAFICI
 MAYA ENGINEERING
 Ing. Vito CALIO
 Via San Girolamo, 4 - 70017 Putignano (BA)
 v.calio@maya-eng.com



OPERE DI ALTA TENSIONE
 SIET SRL
 Via Alessio Bellovinelli, 176 - 00142 Roma
 siet@siet.it



OGGETTO:
Espianti e reimpianti alberi di ulivo su catastale - Inquadramento generale SE Tema e CP E-Distribuzione

SCALA:
1 : 1000
 NOME FILE:
CZ7X8F6_ElaboratoGrafico_08.SE

DATA:
FEBBRAIO 2021
 TAVOLA:
08.SE

N. REV.	DATA	REVISIONE
0	02.2021	Emissione

ELABORATO
 VERIFICATO
 responsabile commessa
A. Albuzzo

VALIDATO
 direttore tecnico
N. Zuech