

PROPONENTE:

HEPV02 S.R.L.  
via Alto Adige, 160/A - 38121 Trento (TN)  
hepv02srl@arubapec.it

MANAGEMENT:

**EHM.Solar**

EHM.SOLAR S.R.L.  
Via della Rena, 20 39100 Bolzano - Italy  
tel. +39 0461 1732700  
fax. +39 0461 1732799  
info@ehm.solar

c.fiscale, p.iva e R.I. 03033000211

NOME COMMESSA:

COSTRUZIONE ED ESERCIZIO NUOVA SE TERNA  
380/150kV E CABINA PRIMARIA E-DISTRIBUZIONE  
150/20kV DENOMINATA CELLINO SITE NEL COMUNE DI  
CELLINO SAN MARCO (BR) PER LA CONNESSIONE  
ALLA RETE ELETTRICA DI IMPIANTO FOTOVOLTAICO  
CODICE IDENTIFICATIVO AU CZ7X8F6

STATO DI AVANZAMENTO COMMESSA:

PROGETTO DEFINITIVO PER AU CZ7X8F6

CODICE COMMESSA:

HE.19.0053

PROGETTAZIONE INGEGNERISTICA:

 Heliopolis

Galleria Passarella, 1 20122 Milano - Italy  
tel. +39 02 37905900  
via Alto Adige, 160/A 38121 Trento - Italy  
tel. +39 0461 1732700  
fax. +39 0461 1732799

www.heliopolis.eu  
info@heliopolis.eu

c.fiscale, p.iva e R.I. Milano 08345510963



PROGETTISTA:

**MAYA ENGINEERING SRLS**

4, Via San Girolamo

70017 Putignano (BA)

C.F./P.IVA 08365980724

*Vito Calio'*

COLLABORATORE: Ing. Vito CALIO'

Iscritto all' Ordine degli Ingegneri di Bari al n. 6566

AMBIENTE IDRAULICA STRUTTURE

MAYA ENGINEERING  
Ing. Vito CALIO'  
Via San Girolamo, 4 - 70017 Putignano (BA)  
v.calio@maya-eng.com



STUDI PEDO-AGRONOMICI

MAYA ENGINEERING  
Dott. Agr. Alessandro ZURLO  
Contrada Gavida snc - 72012 Carovigno (BR)  
a.zurlo.az@gmail.com



GEOLOGIA

MAYA ENGINEERING  
Dott. Geol. Francesco MAGNO  
Via Colonne, 38 - 72100 BRINDISI  
frmagno@libero.it



STUDI FAUNISTICI

MAYA ENGINEERING  
Dott. Agr. Alessandro ZURLO  
Contrada Gavida snc - 72012 Carovigno (BR)  
a.zurlo.az@gmail.com



RILIEVI TOPOGRAFICI

MAYA ENGINEERING  
Ing. Vito CALIO'  
Via San Girolamo, 4 - 70017 Putignano (BA)  
v.calio@maya-eng.com



OPERE DI ALTA TENSIONE

SIET SRL  
Via Alessio Baldovinetti, 176 - 00142 Roma  
sietsrlroma@gmail.com

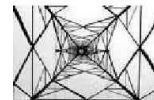

**SIET s.r.l. - Roma**  
Servizi di ingegneria  
energia e trasporti

OGGETTO:

Sezioni strade SE Terna e CP  
E-Distribuzione

SCALA:

VARIE

DATA:

FEBBRAIO 2021

NOME FILE:



CZ7X8F6\_ElaboratoGrafico\_11.SE

TAVOLA:

11.SE

N. REV.	DATA	REVISIONE	ELABORATO	VERIFICATO	VALIDATO
0	02.2021	Emissione		responsabile commessa A.Albuzzi	direttore tecnico N.Zuech
1	09.2021	Richiesta integrazioni TERNA			

**LEGENDA**

-  Strato di fondazione: granulometria inerti 7 - 10 cm saturati con materiale minuto
-  Strato di base: granulometria inerti 0,2 - 2 cm
-  Terreno

**VIABILITA' INTERNA PERIMETRALE DA REALIZZARE EX NOVO**

- 1 - Strato di base: granulometria degli inerti 0 - 2 cm- materiali provenienti da cave di prestito o scavi di cantiere
- 2 - Strato di fondazione: materiale lapideo duro proveniente da cave di prestito (misto cava) granulometria inerti 7 - 10 cm

**Fasi di realizzazione:**

- a) scoticamento terreno per uno spessore massimo di cm 20;
- b) posa in opera di strato di cui al punto 2 e rullatura dello stesso con idonei mezzi vibranti;
- c) posa in opera di materiale lapideo fine di cui al punto 1 e successiva rullatura dello strato con idonei mezzi vibranti.

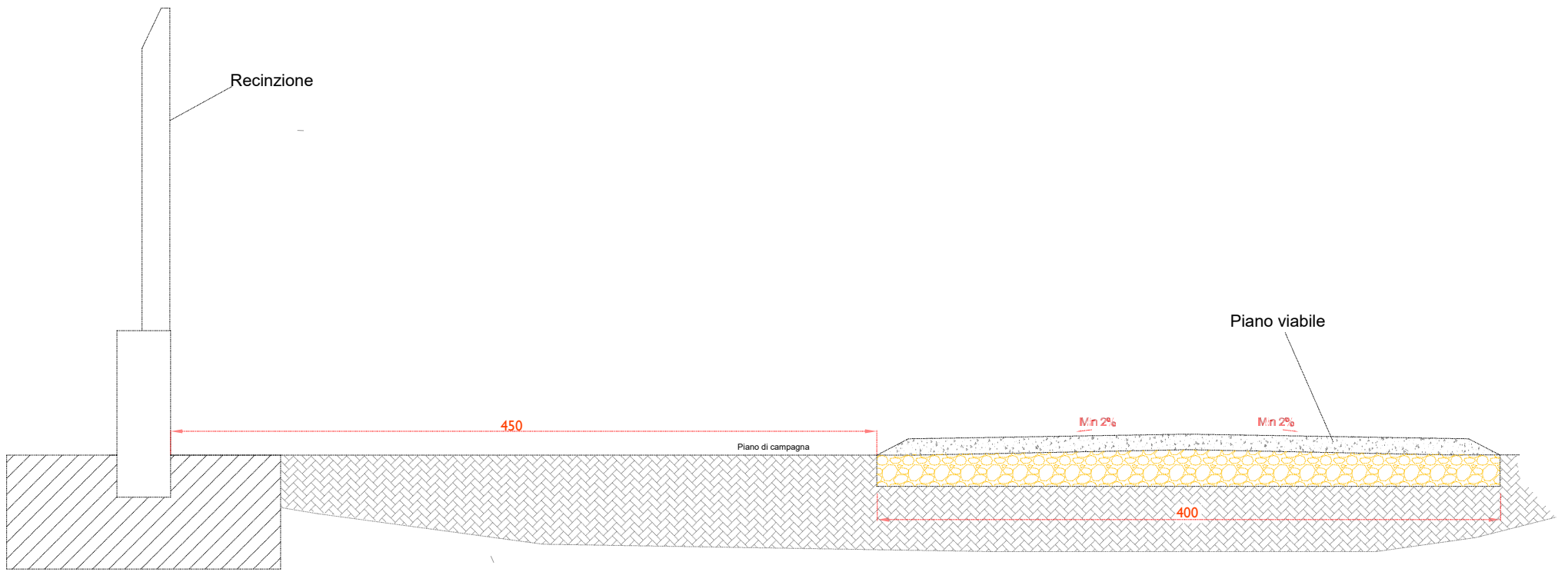

**SEZIONE TIPO STRADA PERIMETRALE SEZIONE A-A'**

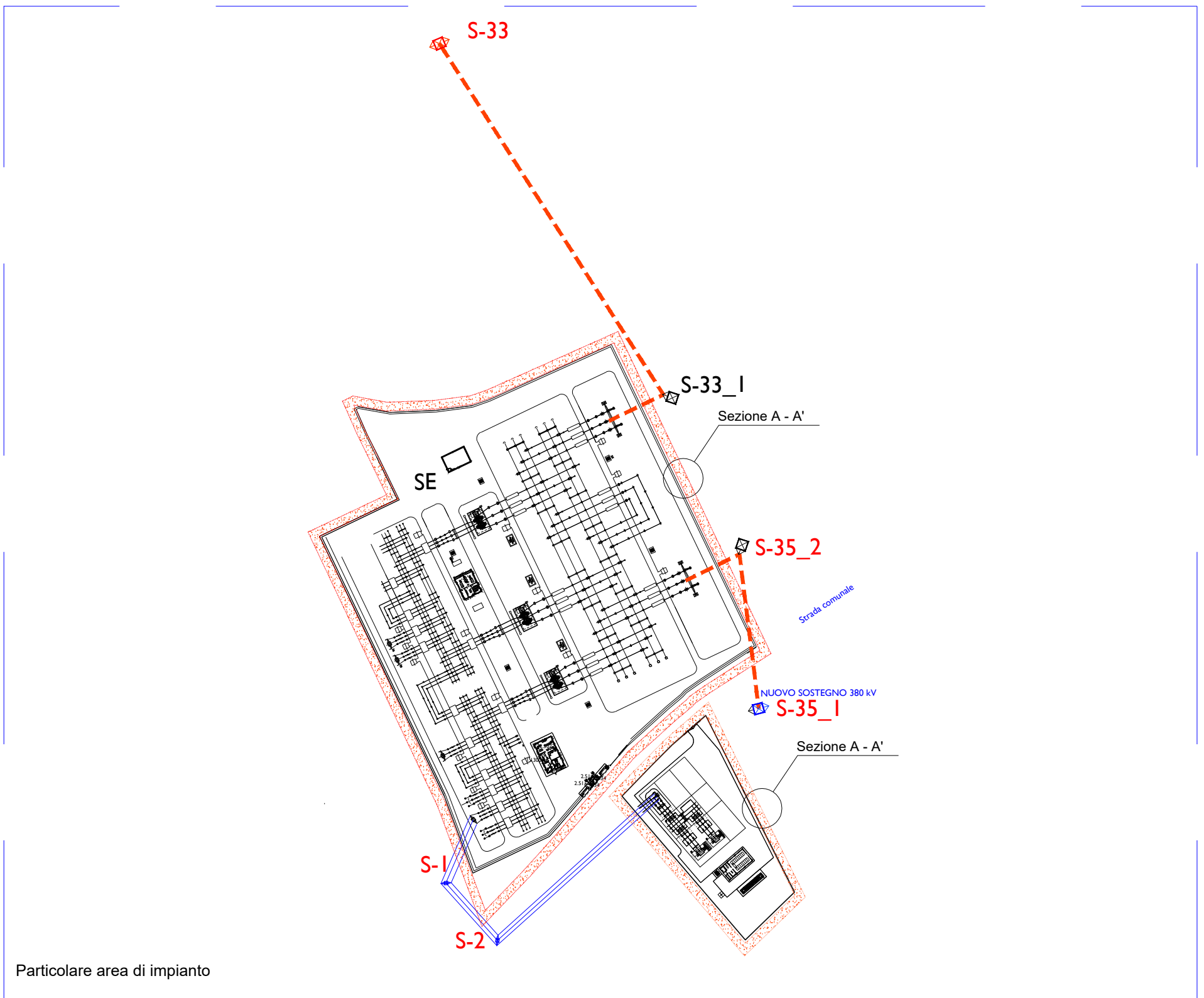

**Particolare area di impianto**