

LEGENDA

1	LOCALE BATTERIE	PAVIMENTO ANTIACIDO
2	INGRESSO	PAVIMENTO GRES ROSSO
3	SERVIZI IGIENICI	PAVIMENTO GRES ROSSO
4	LOCALE DISPONIBILE	PAVIMENTO GRES ROSSO
5	SALA QUADRI	PAVIMENTO SOPRAELEVATO
6	SALA M.T.	PAVIMENTO QUARZO ROSSO

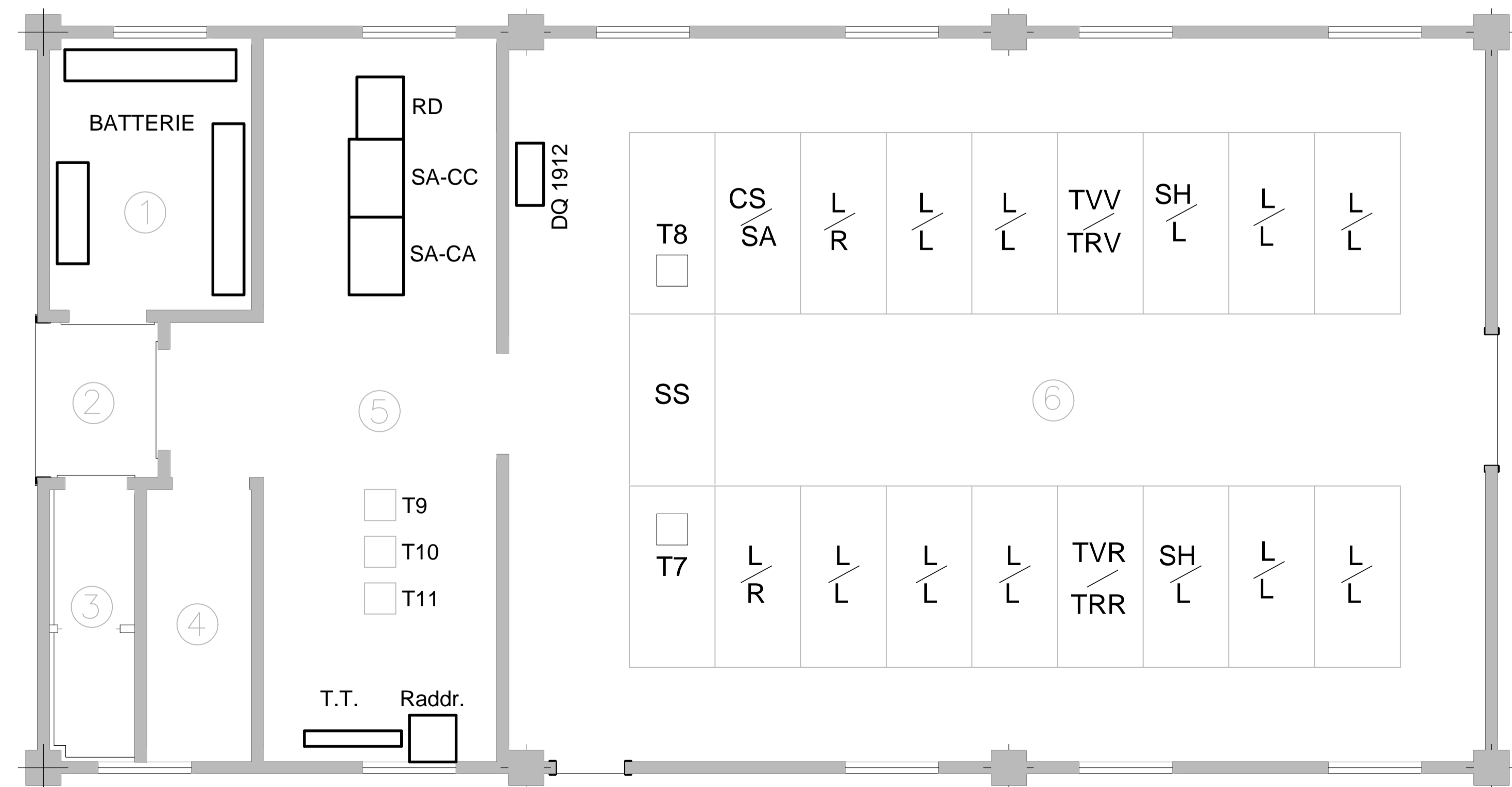

PROPRONTE:
HEPV02 S.R.L.
via Alto Adige, 160/A - 38121 Trento (TN)
hepv02srl@legalmail.it

MANAGEMENT:
EHM.Solar S.R.L.
Via della Banca, 20 38100 Bolzano - Italy
tel. +39 0461 1732700
fax. +39 0461 1732799
info@ehm.solar.it
c.fiscale, p.iva e R.I. 03833080211

NOME COMMESSA:
AGROVOLTAIICO AVENTE POTENZA NOMINALE PARI A 10.730 kW E POTENZA MODULI PARI A 13.529.88 kWp, CON RELATIVO COLLEGAMENTO ALLA RETE ELETTRICA, SITO IN SAN DONACI (BR) IMPIANTO SV51

STATO DI AVANZAMENTO COMMESSA:
PROGETTO DEFINITIVO PER AUTORIZZAZIONE UNICA

CODICE COMMESSA:
HE.21.0040

PROGETTAZIONE INGEGNERISTICA:
Heliopolis
Galleria Passarella, 1 20122 Milano - Italy
tel. +39 02 37695000
via Alto Adige, 160/A 38121 Trento - Italy
tel. +39 0461 1732700
fax. +39 0461 1732799
www.heliopolis.eu
info@heliopolis.eu
c.fiscale, p.iva e R.I. Milano 08345510963

PROGETTISTA:
ORDINE DEGLI INGEGNERI DELLA PROVINCIA DI TRENTO
dott. ing. **ALBERTO ALBUZZI**
ISCRIZIONE ALBO N° 2435

AMBIENTE IDRAULICA STRUTTURE
Dot. Ing. Dario Tricardo
Via della Passarella, 48/B1 - 70125 Bari (BA)
t. +39 080 3219948
info@atech.it www.atech.it

STUDI ARCHEOLOGICI
Dott. ssa Paola Invernizzi
Via del Tricolore, Tarantino n. 6 - 74123 Taranto (TA)
museon-archeologia@libero.it

RILIEVI TOPOGRAFICI
GEOSECURE Geoprosol & Geophysical Services
Via Tarantola, 100 - 00178 Roma (RM) SEDE LEGALE
Via Fiorentina, 18 - 06021 Frosinone (FR) SEDE OPERATIVA
t. +39 067478120
info@geosecure.it

STUDI GEOLOGICI
Dott. Geol. Michele Valerio

STUDI PEDO-AGRONOMICI
Dott. Agr. Matteo Sorrenti

STUDI FAUNISTICI
Dott. Nat. Maria Grazia Fracassi

CONSULENZA LEGALE
STUDIO LEGALE PATRILIND
Via Agos, 33 Bari
t. +39 080 8693336

SCALA:
1:50

DATA:
GENNAIO 2022

OGGETTO:
DETTAGLI DI PROGETTO - SEZIONI E DESTINAZIONI LOCALI EDIFICIO

NOME FILE:
5180PK1_ElaboratoGrafico_08C_19.pdf

TAVOLA:
DEL_PC02

N. REV.	DATA	REVISIONE	ELABORATO	VERIFICATO	VALIDATO
0	01/2022	Emissione	M. Girardi	responsabile commessa A. Albuzzi	creatore tecnico A. Zucchi

QUESTO DOCUMENTO NON POTRÀ ESSERE COPIATO, RIPRODOTTO O ALTREMENTE PUBBLICATO IN TUTTO O IN PARTE SENZA IL CONSENSO SCRITTO DI QUESTO STUDIO LEGALE 22 APRILE 1941, N. 55347/2015 E SEQ. C.C.I.