



COMUNE DI LECCE



REGIONE PUGLIA



PROVINCIA DI LECCE

AUTORIZZAZIONE UNICA AI SENSI DEL DLGS 29/12/2003 N.387 RELATIVA ALLA COSTRUZIONE ED ESERCIZIO DI UN IMPIANTO AGROVOLTAICO AVENTE POTENZA IN IMMISSIONE PARI A 9.12 MW E POTENZA MODULI PARI A 10.39 MWp CON RELATIVO COLLEGAMENTO ALLA RETE ELETTRICA - IMPIANTO SPOT 24 UBICATO IN AGRO DI LECCE IN CONTRADA CASE BIANCHE DISTINTO AL N.C.E.U. AL FG. 106 PARTICELLE 29-45-46-47-116-141-170-214-216-218-221-223

Proponente:

HEPV 09 s.r.l.

Via Alto Adige n°160

38121 Trento (TN)

P.IVA 02550360222

Legale Rappresentante: Gianni Bosin

Spazio riservato agli Enti:

5					
4					
3					
2	01.2022	Giuseppe Elia	Giuseppe Elia	Giovanni Leuzzi	REVISIONE LINEA ELETTRICA
1	02.2021	Giuseppe Elia	Giuseppe Elia	Giovanni Leuzzi	AUTORIZZAZIONE UNICA SPOT 24 - AGROVOLTAICO
0	12.2019	G.Abatemattei	Giuseppe Elia	Giuseppe Elia	AUTORIZZAZIONE UNICA SPOT 24
Em./Rev.	Data	Red./Dis.	Verificato	Approvato	Descrizione

Descrizione elaborato :

STUDIO DI INSERIMENTO URBANISTICO

Cod. N°:

ELABORATO

EG_05.02

Scala

Indicate

Progettazione:

L.L. Engineering Srls

P.Iva 03185020736

Amministratore Unico: Lucia Peluso

Via XX Settembre n° 9 - 74123 - Taranto (TA)

E-mail: llstudioingegneria@gmail.com

Pec: llengineering@pec.it

Tecnico incaricato:

Arch. Giuseppe Cataldo Elia

via Fumagalli n° 28 - 72029 - Villa Castelli (BR)

E-mail: elia.architetto@gmail.com



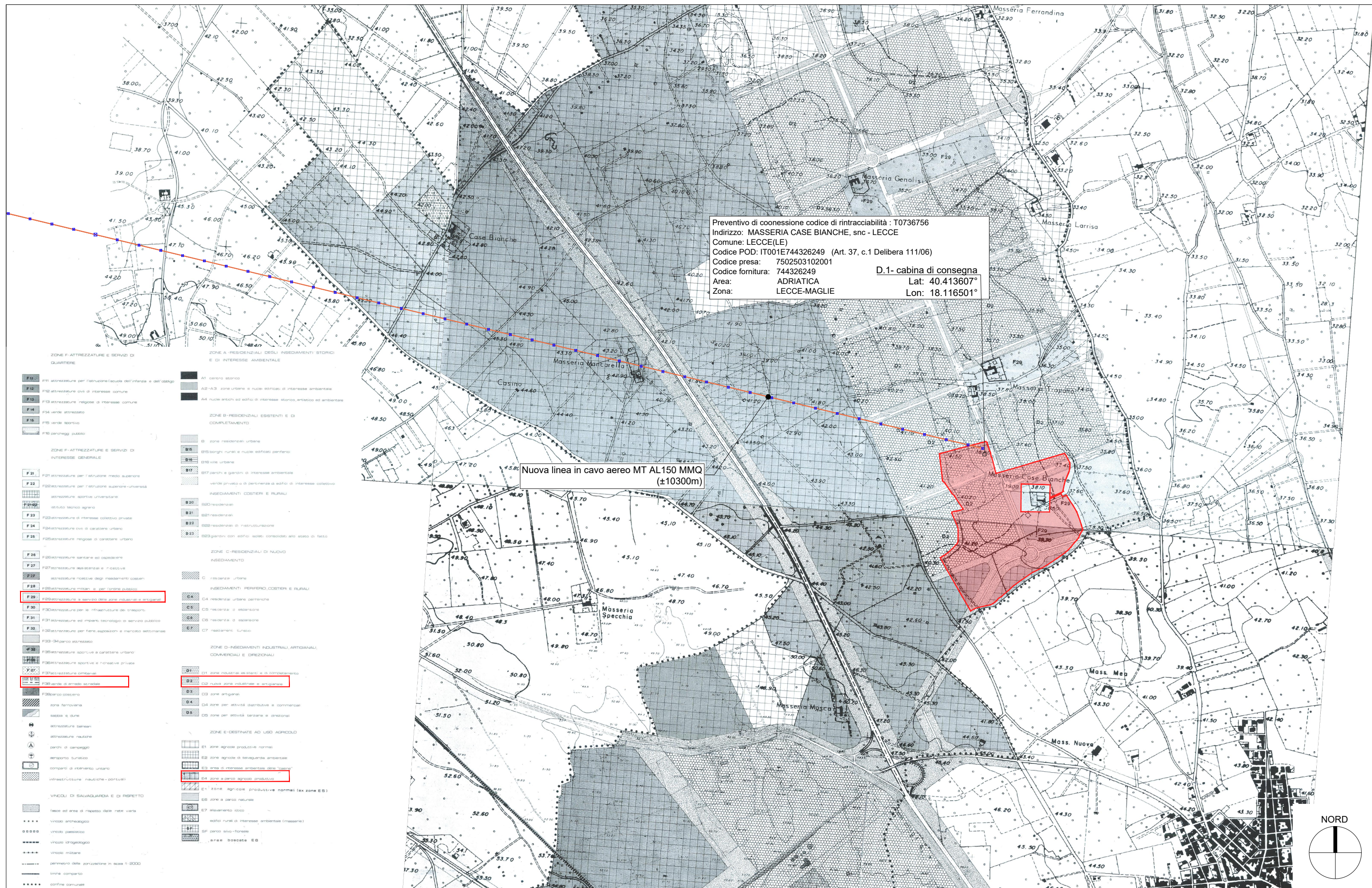

Preventivo di connessione codice di rintracciabilità : T0736756
 Indirizzo: MASSERIA CASE BIANCHE, snc - LECCE
 Comune: LECCE(LE)
 Codice POD: IT001E744326249 (Art. 37, c.1 Delibera 111/06)
 Codice presa: 7502503102001
 Codice fornitura: 744326249
 Area: ADRIATICA
 Zona: LECCE-MAGLIE

D.1- cabina di consegna
 Lat: 40.413607°
 Lon: 18.116501°

Nuova linea in cavo aereo MT AL150 MMQ
 (±10300m)

Verifica di rispondenza con lo strumento urbanistico
 Comune di Lecce - Scala 1:15.000

SPOT 24
 Impianto FV da 9,25 MW

Revisioni	
DD/MM/YY	REVISIONE LINEA ELETTRICA
1 26.01.22	
2	
3	

CODICE ELAB:
EG_02.05.a

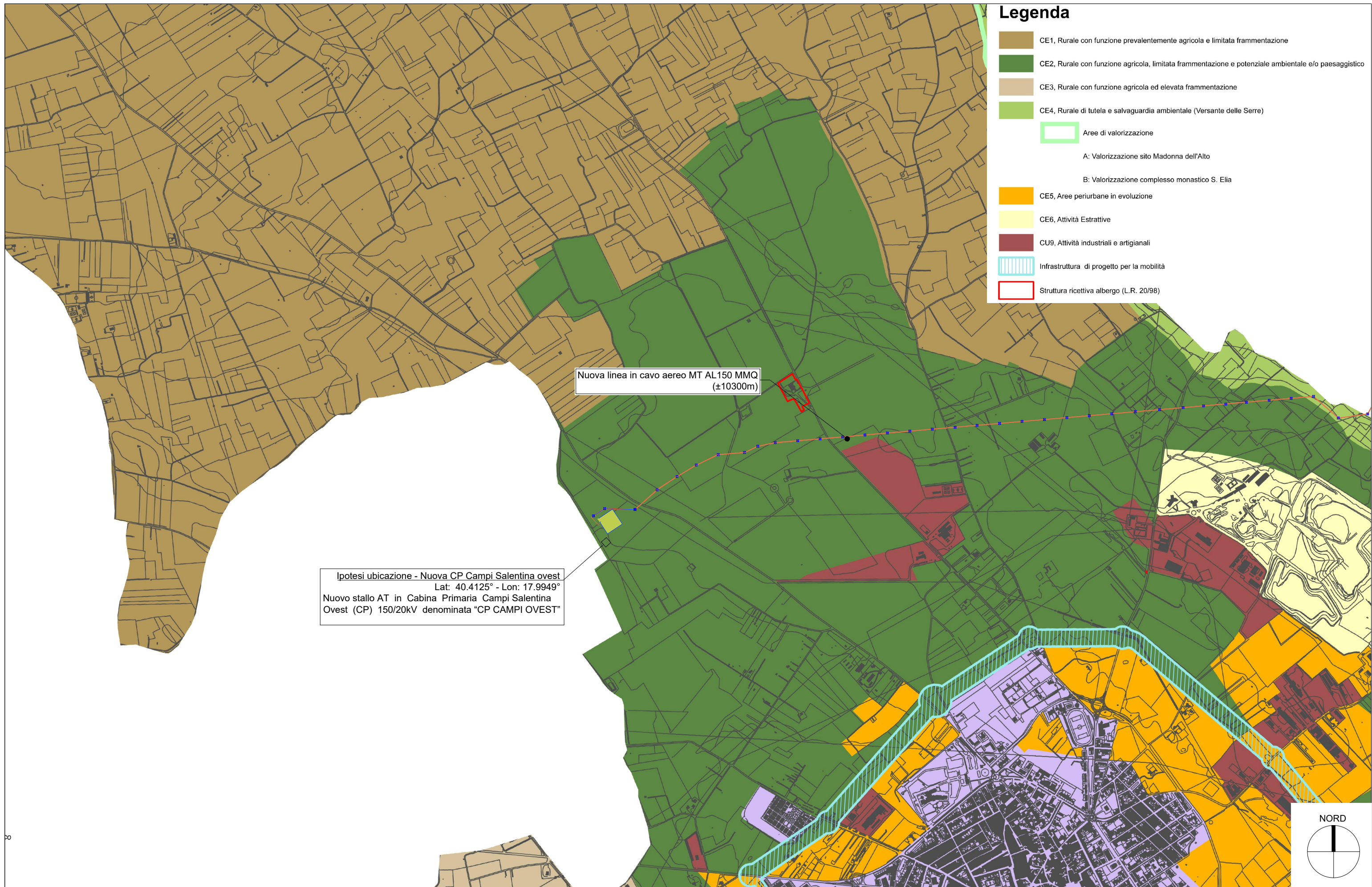

Legenda

- CE1, Rurale con funzione prevalentemente agricola e limitata frammentazione
- CE2, Rurale con funzione agricola, limitata frammentazione e potenziale ambientale e/o paesaggistico
- CE3, Rurale con funzione agricola ed elevata frammentazione
- CE4, Rurale di tutela e salvaguardia ambientale (Versante delle Serre)
- Aree di valorizzazione
 - A: Valorizzazione sito Madonna dell'Alto
 - B: Valorizzazione complesso monastico S. Elia
- CE5, Aree periurbane in evoluzione
- CE6, Attività Estrattive
- CU9, Attività industriali e artigianali
- Infrastruttura di progetto per la mobilità
- Struttura ricettiva albergo (L.R. 20/98)

Nuova linea in cavo aereo MT AL150 MMQ
(±10300m)

Ipotesi ubicazione - Nuova CP Campi Salentina ovest
 Lat: 40.4125° - Lon: 17.9949°
 Nuovo stallo AT in Cabina Primaria Campi Salentina
 Ovest (CP) 150/20kV denominata "CP CAMPI OVEST"

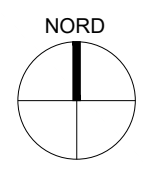

Verifica di rispondenza con lo strumento urbanistico
 Comune di Campi Salentina - Scala 1:15.000

SPOT 24

Impianto FV da 9,25 MW

Revisioni	
DD/MM/YY	
1	26.01.22 REVISIONE LINEA ELETTRICA
2	
3	

CODICE ELAB:
EG_02.05.c