

SEZIONE STRADA DI ACCESSO SCALA 1:25

VARIABILE

Viabilità interna con TNT (200-300 gr/mq) sul piano di fondazione della strada

RECINZIONE PERIMETRALE

MISTO GRANULARE CALcareo (CNR -UNI 10006) SPESSORE CM 10 -15

GEOTESSUTO TNT (200 - 300 gr/mq) SUL PIANO DI FONDAZIONE

TERRENO VEGETALE SPESSORE VARIABILE

INFISSIONE SEMPLICE

SIEPE PERIMETRALE CON SPECIE VEGETALE AUTOCTONA

TIPOLOGIA DI LAVORAZIONE DI STRADA IN MISTO STABILIZZATO

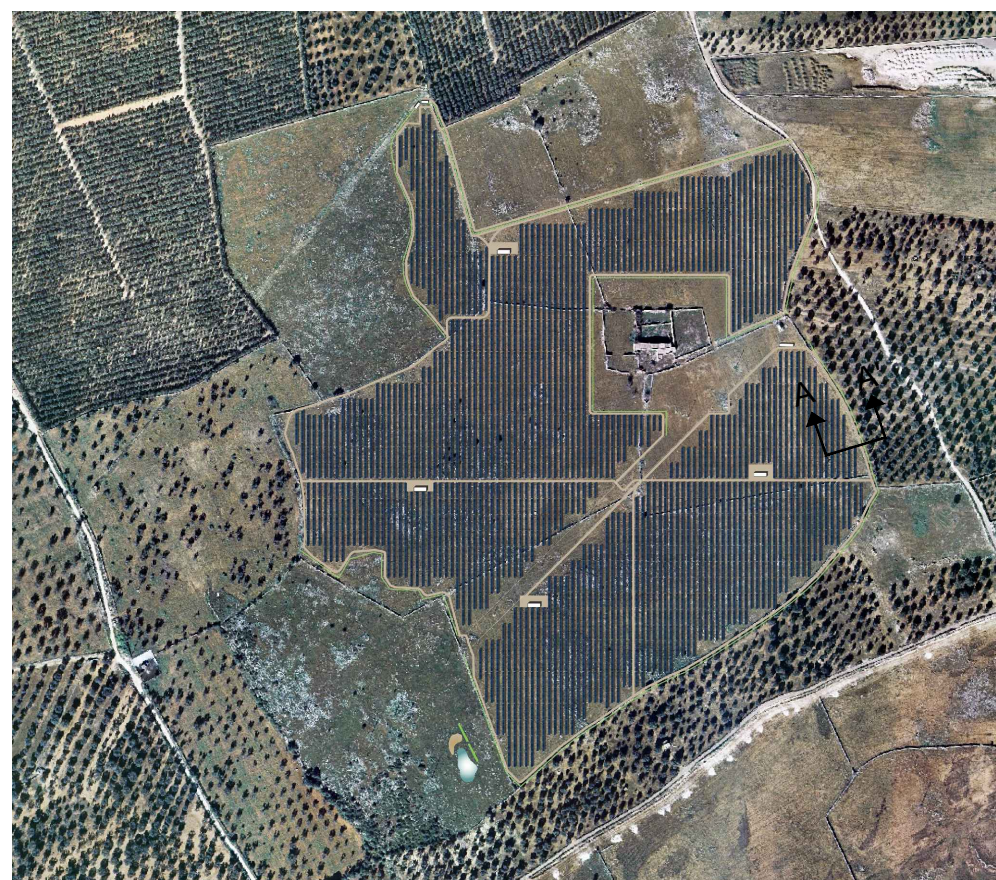

FOTOINSERIMENTO SU ORTOFOTO

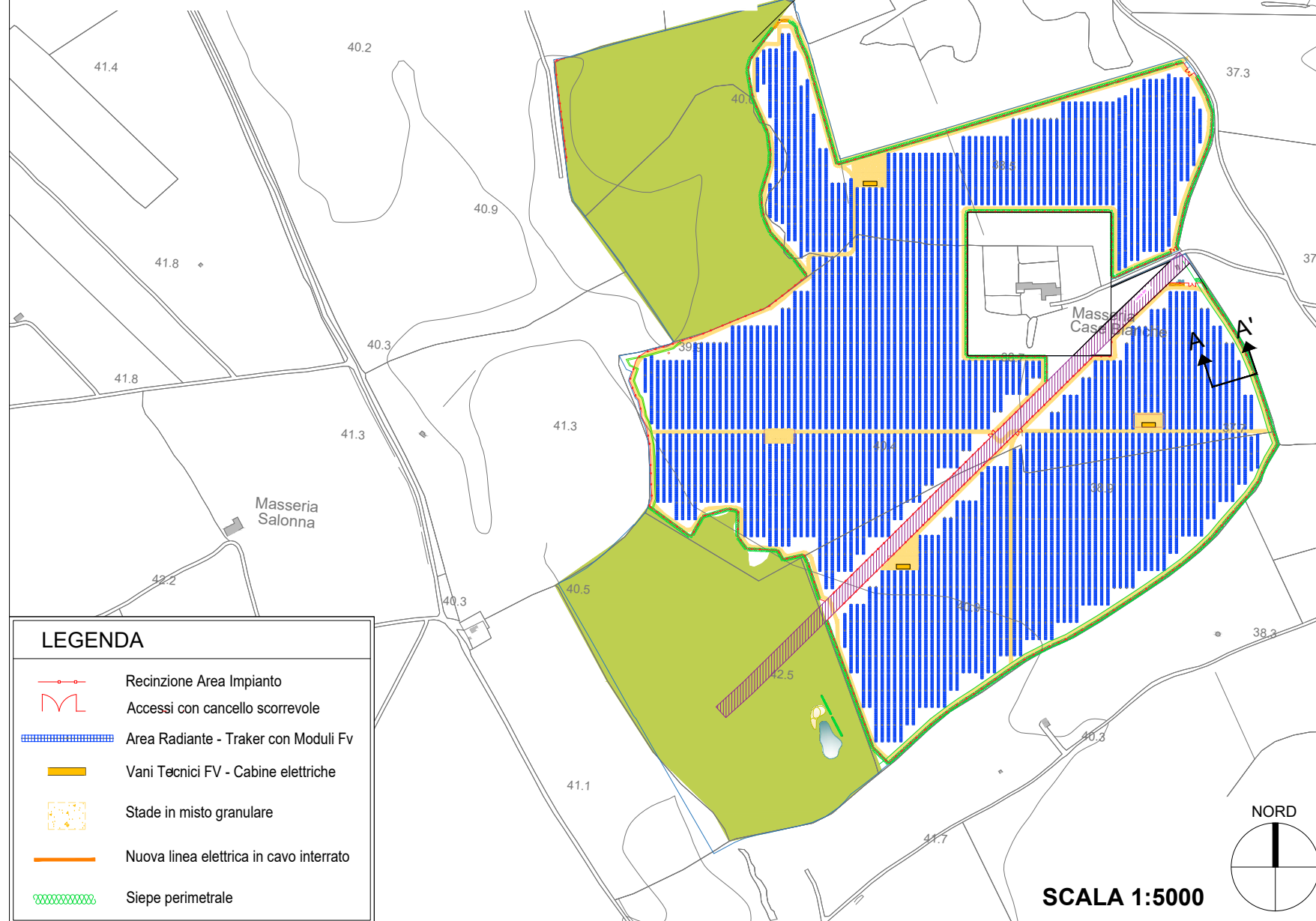

COMUNE DI LECCE



REGIONE PUGLIA



PROVINCIA DI LECCE

AUTORIZZAZIONE UNICA AI SENSI DEL DLGS 29/12/2003 N.387 RELATIVA ALLA COSTRUZIONE ED ESERCIZIO DI UN IMPIANTO AGROVOLTAICO AVENTE POTENZA IN IMMISSIONE PARI A 9.12 MW E POTENZA MODULI PARI A 10.39 MWp CON RELATIVO COLLEGAMENTO ALLA RETE ELETTRICA - IMPIANTO SPOT 24 UBICATO IN AGRO DI LECCE IN CONTRADA CASE BIANCHE DISTINTO AL N.C.E.U. AL FG. 106 PARTICELLE 29-45-46-47-116-141-170-214-216-218-221-223

Proponente:

HEPV 09 s.r.l.

Via Alto Adige n°160
38121 Trento (TN)
P.IVA 02550360222
Legale Rappresentante: Gianni Bosin

Spazio riservato agli Enti:

5						
4						
3						
2						
1	02.2021	Giuseppe Elia	Giuseppe Elia	Giovanni Leuzzi	AUTORIZZAZIONE UNICA SPOT 24 - AGROVOLTAICO	
0	14.12.2019	G. Abatemattei	Giuseppe Elia	Giuseppe Elia	AUTORIZZAZIONE UNICA SPOT 24	
Em./Rev.	Data	Red./Dis.	Verificato	Approvato	Descrizione	

Descrizione elaborato :

PLANIMETRIA E SEZIONI STRADA DI ACCESSO

Cod. N°:

ELABORATO

EG_06.01

Scala

Indicate

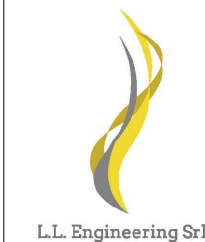

Progettazione:

L.L. Engineering Srls
P.Iva 03185020736

Amministratore Unico: Lucia Peluso
Via XX Settembre n° 9 - 74123 - Taranto (TA)
E-mail: llstudioingegneria@gmail.com
Pec: llengineering@pec.it

Tecnico incaricato:

Arch. Giuseppe Cataldo Elia
via Fumagalli n° 28 - 72029 - Villa Castelli (BR)
E-mail: elia.architetto@gmail.com