

Confini Comunali	Doline	Fiumi e torrenti, acque pubbliche	Prati e pascoli naturali	Aree di rispetto dei parchi e delle riserve regionali	Rete tratturi
Aeroporti	Geositi (fascia tutela)	Sorgenti	Formazioni arbustive in evoluzione naturale	Immobili e aree di notevole interesse pubblico	Siti storico culturali
Locali	Inghiottoi	Reticolo idrografico di connessione della R.E.R.	Aree e riserve naturali marine	Zone gravate da usi civici validate	Zone interesse archeologico
E	Cordoni dunari	Vincolo idrogeologico	Parchi nazionali e riserve naturali statali	Zone gravate da usi civici	Città consolidata
SP	Grotte	Boschi	Parchi e riserve naturali regionali	Zone di interesse archeologico	Paesaggi rurali
SS	Versanti	Zone umide Ramsar	ZPS	a - siti interessati da beni storico culturali	Luoghi panoramici
A	Territori costieri	Aree di rispetto dei boschi	ZSC	b - aree appartenenti alla rete dei tratturi	Luoghi panoramici (poligoni)
Lame e gravine	Aree contermini ai laghi	Aree umide	ZSC_ZPS	c - aree a rischio archeologico	

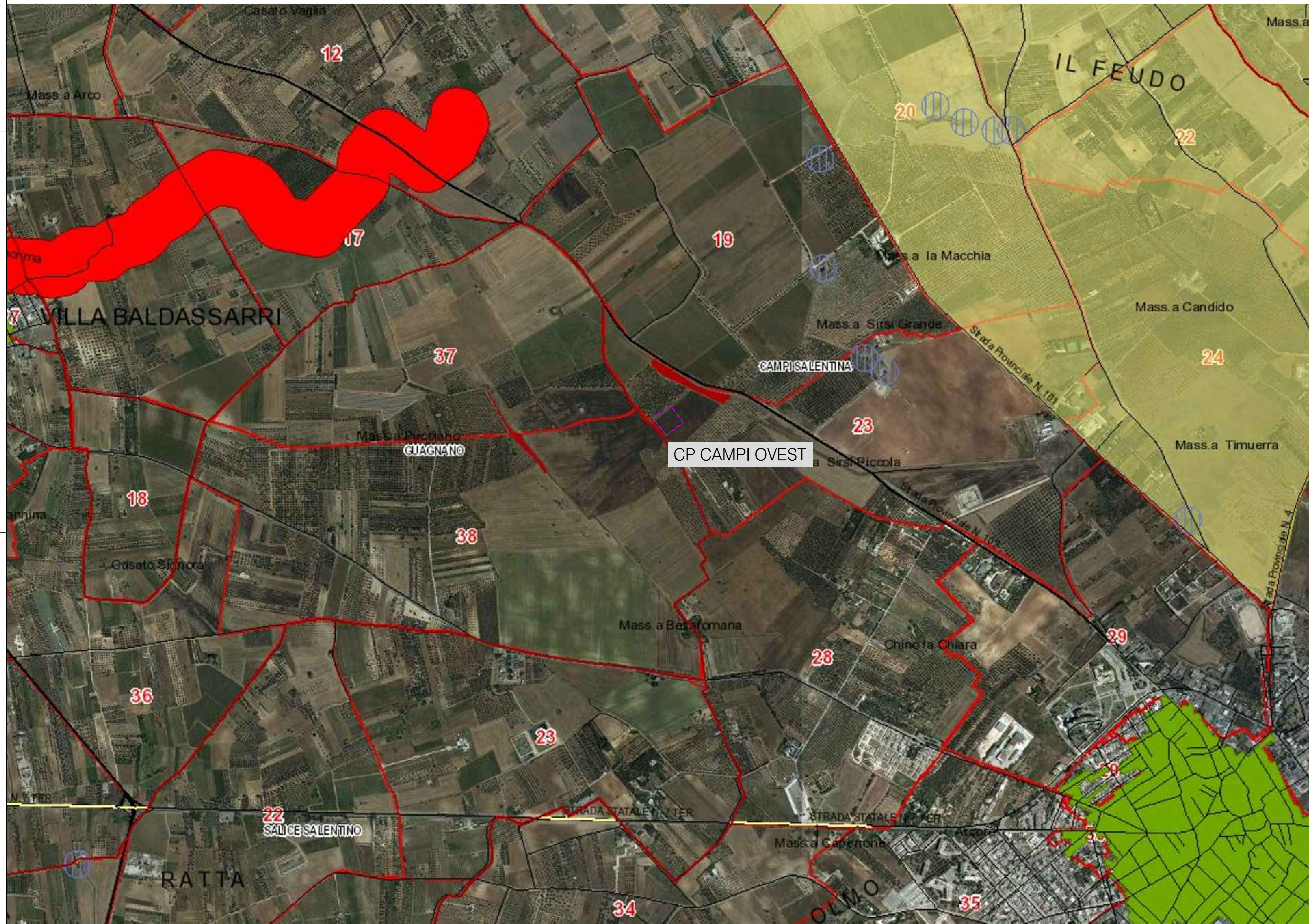

**IMPIANTO DI RETE PER LA CONNESSIONE 20 kV  
DELL'IMPIANTO DI PRODUZIONE  
FZ03 T0737036 8050kW**

STRADA PROVINCIALE N°102 SNC - CAMPI SALENTINA (LE)

PROGETTO DEFINITIVO NUOVA CP CAMPI OVEST

DOCUMENTAZIONE TECNICA

SOVRAPPOSIZIONE CON TAVOLA PPTR

IDENTIFICAZIONE ELABORATO						
Limbo.org	Codice GDAL	Tipodocum	N° elaborato	N° foglio	NOME FILE	DATA
PD	T0737036	DAM	PL06	01	01	GENNAIO 2022
REVISIONI						
REV	DATA	DESCRIZIONE	ESEGUITO	VERIFICATO	APPROVATO	

PROGETTAZIONE: **Heliopolis**

Galleria Passarella, 1 - 20122 Milano - Italy  
tel. +39 02 37695000  
via Alto Adige, 160/A - 38121 Trento - Italy  
tel. +39 0461 1722700  
www.heliopolis.it  
info@heliopolis.it  
cliccate, prova e vi. Milano 024551090

ORDINE DEI PERITI INDUSTRIALI  
DI TRENTO  
Perito Industriale  
MIRCO GIRARDI  
iscritto al n. 1859

GESTORE RETE ELETTRICA

COMMITTENTI: SVILUPPO FZ03 HEPV19 S.R.L.  
via Alto Adige, 160/A - 38121 Trento (TN)  
hepv19@legaimail.it