

CARTA DELLE AREE PROTETTE - EUAP

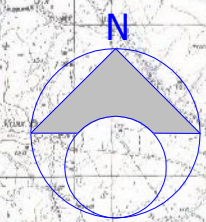

IMPIANTO
AGRIVOLTAICO

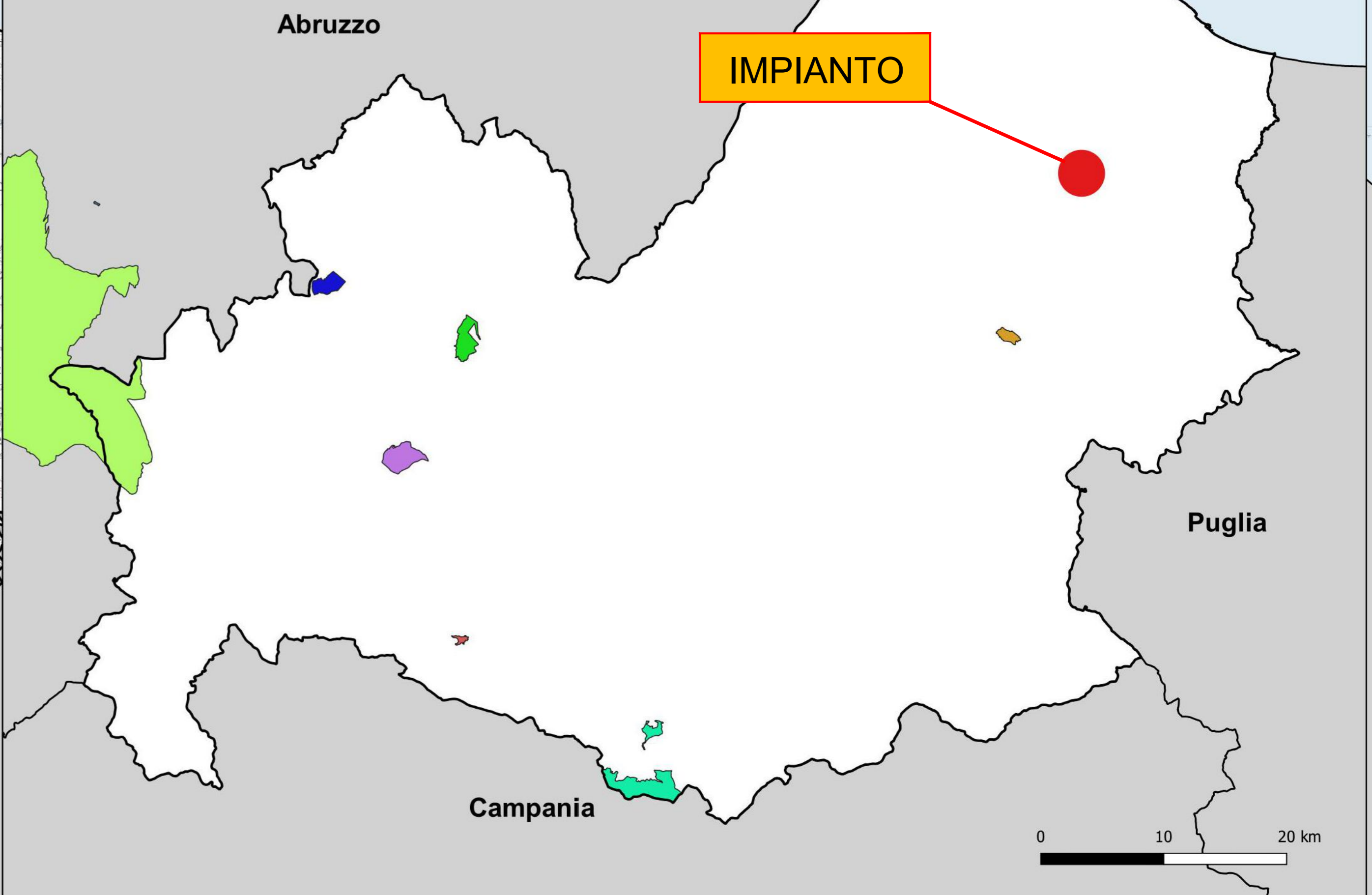
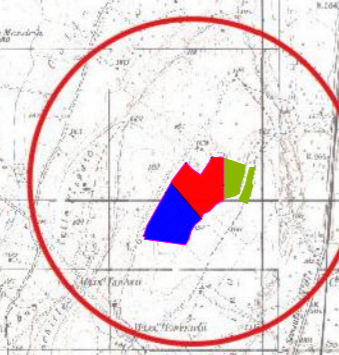

LEGENDA

- IMPIANTO AGRIVOLTAICO

AREE PROTETTE - EUAP

- EUAP0454 - OASI DI BOSCO CASALE (CASACALENDA)
- EUAP0995 - OASI NATURALE DI GUARDIAREGIA - CAMPOCHIARO
- EUAP0092 - RISERVA NATURALE COLLEMELUCCIO
- EUAP0093 - RISERVA NATURALE MONTEDIMEZZO
- EUAP0094 - RISERVA NATURALE PESCHE
- EUAP0848 - RISERVA NATURALE TORRENTE CALLORA
- EUAP0001 - PARCO NAZIONALE DELL'ABRUZZO, LAZIO E MOLISE

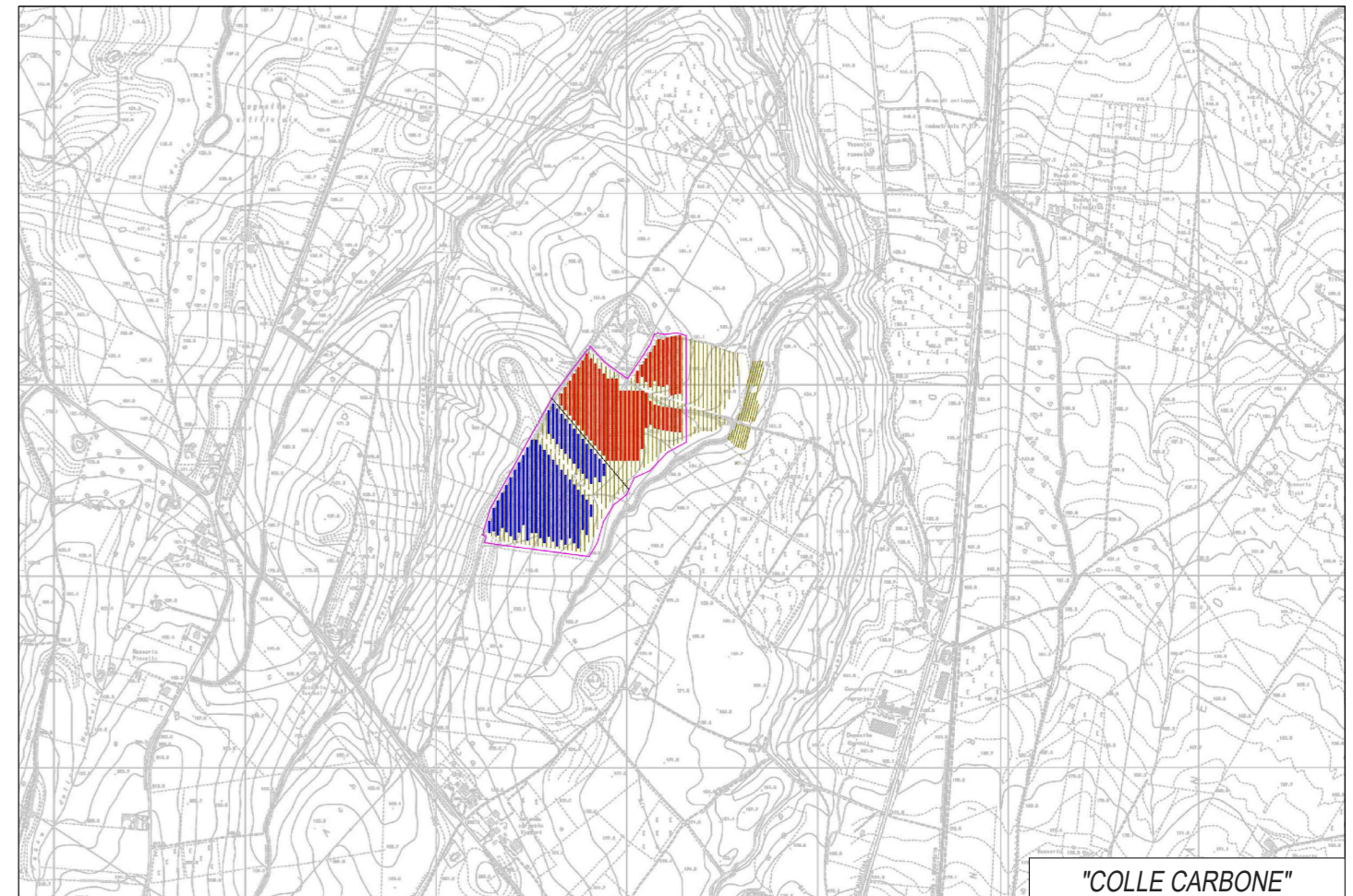

1 PROGETTO REV 00		MR	04/22	"COLLE CARBONE"	
DESCRIZIONE E REVISIONE		Segna	Data	Firma	
EMESSO					
GVC SERVIZI DI INGEGNERIA Via della Pietra 1 - 83100 - Potenza email: info@ingegnerigvc.it C.F. n° 11114170767 T.F. n° 0468945408 GVC S.r.l. Via di San Leonardo 11 04100 - Viterbo (VT) C.F. n° 06082860761 P.I.n° 01707450761 DIRETTORE RESPONSABILE ATTILIO ZUCCHINI	Vincenzo Carlese - Geosecure Srl Via degli Scipioni 2, 28141 - 89100 - Reggio Calabria P. n° 0965623761 geosecure@geosecure.it geosecuresrl.it	Dott.ssa Lidia Di Giandomenico Via Cassinetta 11, 85100 - Termoli (CB) P. n° 0464963078 lidia.di.giandomenico@uniroma1.it	Dott. agr. Paolo Castelli Via della Corona Rossa 25 - 70144 - Palermo P. n° 0216460082 paolocastelli@uniroma1.it	Dott.ssa Lidia Di Giandomenico Via Cassinetta 11, 85100 - Termoli (CB) P. n° 0464963078 lidia.di.giandomenico@uniroma1.it	
COLLE CARBONE SRL Via Circo n.12, Cap 20123, Milano					
Comune COMUNE DI LARINO (CB)				COD. RIF.	G/154/01/A/01/PD
LABORATORIO				FILE	
PROGETTO PER LA REALIZZAZIONE DI UN IMPIANTO AGRIVOLTAICO COMPOSTO DA DUE SEZIONI ADIACENTI DI POTENZA NOMINALE TOTALE INFERA A 10113,76 kW DENOMINATO "COLLE CARBONE" - UBICATO NEL COMUNE DI LARINO (CB)				Categoria	N°
PROGETTO DEFINITIVO				PD	Scala 1:50000
CARTA DELLE AREE PROTETTE - EUAP				A-18b	